

RECALL DE PREMSA

**Divendres,
23 de Juny de 2017**



Ajuntament de Roses
www.roses.cat

Comarques Gironines

Campanya d'estiu d'incendis forestals a la demarcació de Girona

La revetlla i la forta calor fan encendre les alarmes

PERILL • Els cossos de seguretat avisen que hi ha més risc d'incendis que altres anys **DESPLEGAMENT** • 850 persones treballaran aquest estiu en la campanya forestal a Girona

Ramon Estéban
FIGUERES

L'habitual recordatori dels riscos d'incendis forestals que les autoritats fan sempre quan s'acosta Sant Joan aquest cop té més raó de ser que mai. Les altes temperatures que es registren aquests dies –que no es suavitzaran fins diumenge o dilluns, segons les previsions–, sumades a una humitat molt baixa sense precedents, combinades amb una imprudència en una foguera o en la manipulació de coets i petards, donen com a resultat un augment considerable dels riscos de generar un incendi forestal. Per això la revetlla d'avui ha encès totes les alarmes i es demana que s'extremen les precaucions.

Aquesta situació excepcional va centrar la presentació de la campanya de prevenció i extinció d'incendis forestals del 2017 a la demarcació de Girona, feta ahir a Figueres, capital d'una comarca especialment castigada pels focs. Des que ha començat l'any –van explicar– els bombers han intervingut en 278 incendis en camps i boscos a les comarques de Girona, dels quals una tercera part (83) s'han declarat en només 19 dies, entre l'1 i el 18 d'aquest mes. Són xifres que –temen els cossos de seguretat– faran que enguany s'igualin les del 2012, l'any del gran foc de

l'Alt Empordà. “La situació de calor i baixa humitat s'ha avançat un mes”, va resumir el cap d'emergències de la regió de Girona, Enric Cano. Els incendis recents en general han tingut l'origen en les feines de sega (s'acabaran d'aquí a deu o quinze dies), una circumstància que no és extraordinària. Sí ho és, però, la manca d'humitat dels boscos. Normalment, en aquesta època, el foc que avança pel camp mor quan arriba a bosc. En canvi, ara segueix, ja que sota els arbres no hi ha humitat.

Els focs de la primera meitat de juny no han tingut grans dimensions i s'han declarat principalment a l'Alt Empordà (26), Selva (19) i Baix Empordà (16), però també al Pla de l'Estany (10), Gironès (9), Garrotxa (3) i la Cerdanya (2). Segons les estadístiques del 2016, la primera causa dels incendis forestals a la demarcació van ser les negligències (37,5%), seguits dels intencionats (33,7%). Les causes naturals només van representar el 3,8%.

Prohibir els coets?

Mentre que la tendència dels últims anys és que les fogueres de la nit de Sant Joan causin cada cop menys problemes, els petards i sobretot els coets continuen sent motiu de preocupació. Ahir es va recordar, d'una banda, que no es poden encendre fo-



Una nova càmera de vigilància

Aquesta setmana s'ha posat en servei una nova càmera de vigilància d'incendis forestals al Pení (Roses). Es tracta d'una càmera que opera en 360 graus i, per tant, abasta molt de territori. És el novè aparell d'aquest tipus que s'instal·la a la demarcació. Les càmeres estan connectades a una sala de control des d'on es poden veure signes de foc o comprovar la veracitat dels avisos que els arriben. El desplegament del recurs tècnic forma part d'una política de prevenció que està tenint un front important en

l'obertura de franges de seguretat entre les zones de vegetació i les àrees urbanes, especialment les urbanitzacions. La Generalitat ha establert una línia d'ajudes perquè se n'obrin. A les comarques de Girona –va dir ahir la directora general d'Ecosistemes Forestals i Gestió del Medi, Montse Barniol– s'hi han destinat 350.000 euros per a un centenar d'actuacions. Un altre vessant de la prevenció és conscienciar els fumadors que llençar burilles als marges de la carretera inicia molts incendis.

gueres a menys de 500 metres d'una massa vegetal, i de l'altra, que la simple ignició d'un petard o coet (o un petard dels que es desplacen arran de terra) pot ser l'origen d'un foc forestal, i encara més en les circumstàncies climatològiques actuals. “Si està prohibit fer foc a menys de 500 metres del bosc, com és que està permès vendre coets?”, es va preguntar Cano.

Els recursos

El nombre de persones que treballaran aquest estiu a les comarques de Girona en prevenció i extinció d'incendis forestals no

varia en relació a l'any passat. Entre bombers funcionaris i bombers voluntaris, l'equip de prevenció activa forestal (EPAF) i aspirants en pràctiques (8, que estaran al parc de Girona), sumen 686 persones de dotació ordinària. A aquesta xifra cal afegir-hi els reforços de la campanya forestal, que són 164 persones, comptant-hi els guaites. En total, 850 persones, que tindran el suport de les ADF. Pel que fa a vehicles, a banda dels propis de la regió de Girona, es disposa dels 37 mitjans aeris (12 avions i 25 helicòpters) que donen servei a tot Catalunya. ■

El PSC de Figueres recorre contra la selecció del director del Museu de l'Empordà

■ Considera que la tramitació no garanteix la imparcialitat del procés de selecció ■ Vol que se suspengui la convocatòria i que l'Ajuntament rectifiqui

Esteve Carrera
FIGUERES

El PSC de Figueres considera que la tramitació en curs que fa l'Ajuntament de la ciutat per seleccionar el nou càrrec de director o directora del Museu de l'Empordà no garanteix la imparcialitat necessària d'aquest tipus de procés ni la correcta aplicació dels principis de mèrit i capacitat dels aspirants. Amb el recurs d'interposició que ha entrat aquesta setmana a l'Ajuntament de Figueres, el PSC demana que se suspengui la convocatòria i que es rectifiquin els punts que considera que no s'ajusten a la normativa. En aquesta fase, el recurs va dirigit al govern municipal i a l'alcalde, Marta Felip; però Pere Casellas, portaveu del PSC, no descarta que, si no obtenen la rectificació que demanen, facin un pas més i ho portin al jutjat contenciós administratiu.

El tràmit contra el qual recorre el PSC és el decret municipal del 12 de juny passat, en el qual l'Ajuntament publicava la llista d'aspirants al càrrec i la composició de la comissió de valoració que haurà d'avaluar els candidats. D'entrada, el PSC retreu que s'hagin publicat noms i cognoms dels candidats i



El Museu de l'Empordà de Figueres ■ ARXIU

considera que la identificació dels aspirants s'hauria de limitar als números de DNI. "Figueres i la demarcació de Girona són un món petit, és probable que examinadors i examinats es coneguin i això podria generar situacions de desigualtat i de pressions", diu Casellas. Pel mateix motiu, també es qüestiona que els experts provinents d'altres museus que formaran part de la comissió d'avaluació, treballin a les comarques de Girona i es reclama que siguin substituïts per persones d'altres demarcacions. La comissió estarà formada per cinc persones

i un secretari; el recurs també considera que el fet de triar com a presidenta del tribunal "una tècnica municipal que estarà directament subordinada a la persona que resulti escollida en aquest procés de selecció" vulnera els principis d'independència i no discrecionalitat del procés. "Cal nomenar una persona com a president o presidenta del tribunal que no pugui ser pressionada, ni en el moment de la selecció ni amb posterioritat", diu el recurs.

Finalment, el recurs considera que la composició de la comissió avaluadora tampoc s'ajusta a la

normativa vigent, segons la qual la composició ha de tendir a la paritat, mentre que en aquest cas a la llista de membres només hi ha dones.

Pel que fa al rerefons del recurs, a ningú se li escapa que el PSC —abans de la crisi que va posar fi al govern de coalició amb CiU— s'encarregava de la regidoria de Cultura i va ser decisiu en el moment de redactar la convocatòria del concurs per dirigir el Museu de l'Empordà. Avui, però, el PSC és a l'oposició i la manera com es tramita i es concreta tot aquest procés no agrada a la formació. ■



El creuer 'Tui Discovery' fondejant a la badia de Roses ■ TES

Roses rep 1.800 passatgers amb el 'Tui Discovery'

■ És el primer cop que el port rosinc rep un creuer d'aquesta capacitat

Redacció
ROSES

El port de Roses va rebre ahir per primera vegada el creuer *Tui Discovery*, de la companyia britànica Thomson Cruises, amb 1.800 passatgers. Aquest creuer farà dues escales més a Roses aquesta temporada (al juliol i al setembre) amb les quals el municipi preveu fer una temporada històrica, amb 6.000 passatgers i sis escales, que han d'ajudar a dinamitzar el turisme a la vila i a la Costa Brava.

Amb l'estrena, el port rosinc amplia el ventall de companyies de creuer i la tipologia de turistes. En temporades anteriors, Roses rebia navilieres de luxe amb passatgers majoritàriament nord-americans. La incorporació d'una companyia estàndard com ara Thomson aporta un major nombre de passatgers, entre 1.200 i

1.800, segons el creuer, i un perfil de turista britànic. Aquesta temporada, la companyia Thomson Cruises, que fa 12 anys que aposta per Palamós, farà nou escales amb el *Tui Discovery* i dues amb el *Thomson Majesty* a la costa gironina. Així, un 42% dels passatgers que visitaran els ports de Roses i Palamós aquesta temporada ho faran amb la companyia Thomson.

El *Tui Discovery* va arribar a les 7.00 h de Seta, al litoral occità, i salpava a les 18.00 h cap a Eivissa. El 90% dels turistes s'han quedat a Roses per visitar la vila i la resta han fet excursions a Cadaqués, Girona i Figueres, on han visitat el Museu Dalí. Per promoure el descobriment del territori, el consistori de Roses ha muntat un punt d'informació a bord del creuer per donar a conèixer la vila i l'entorn durant la seva estada. ■

ni una gota més!

HUMITAT-STOP



No amagui la humitat, elimini-la per sempre!

La instal·lació del nostre sistema antihumitats HS-221 és tan senzilla com penjar un quadre. Cobreix des d'un petit soterrani de 50 m² fins a una planta industrial de 2.500 m². Garantia de reparacions 15 anys. Si no està satisfet li tornem els diners. Demani el seu diagnòstic complet i gratuït.

Problemes d'humitats per capillaritat

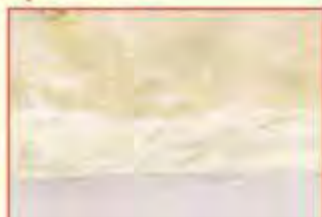

ABANS



DESPRÉS



TURISME



ARXIU

30 anys de diversió aquàtica

ALT EMPORDÀ

Enguany el 30è aniversari i ho fa amb novetats, seguint «la política de renovació constant i innovació», apunten els responsables de la instal·lació. Després de la bona acceptació de l'espai Pirate Island, inaugurat l'any passat, enguany s'ha ampliat la zona Tropic Island, al costat de la piscina d'onades. Incorpora dos tobogans, els Tropic Rivers, miniràftings per baixar amb flotador. «A Aquabrava sempre tenim alguna sorpresa i a més som una empresa conscient pel que fa al medi ambient, fet important per satisfer i fidelitzar els clients», diuen els responsables del parc. Cada racó és un aventura, per a petits i grans: el misteriós Black Hole, l'Octospeed amb vuit pistes ràpides, la piscina d'onades, l'Anaconda, la Cobra, els kamikazes, Pirate Island... La calor convida a remullar-se i fer-ho en un parc aquàtic és una bona opció, la diversió està garantida. Aquabrava és obert fins a l'11 de setembre, cada dia de 10 h a 19 h. És un espai idoni per al turisme familiar, ja que, a part de les atraccions aquàtiques, els visitants disposen de bar, pizzeria, restaurant self-service, botiga de records, consigna, oficina d'informació turística, Wi-Fi i aparcaments gratuïts. Per a més informació: www.aquabrava.com. Els subscriptors de Regió7 poden gaudir de la promoció 2x1 en les entrades (en cap de setmana) presentant el carnet i el DNI a les taquilles del parc.

Propostes musicals de nivell

PIRINEUS

Enguany el FeMAP, Festival de Música Antiga dels Pirineus, està a punt d'encetar la setena edició amb rècord de concerts i municipis participants: 49 recitals en 34 poblacions, fins al 27 d'agost. Enguany, els músics valencians en seran protagonistes, tal com el 2012 es va fer amb Euskadi i el 2013 amb Polònia. Així, dels 49 concerts del festival, 17 tindran música i músics valencians al capdavant, encapçalats pel Cor de la Generalitat Valenciana. El FeMAP arrencarà amb *Cants i Danses del Llibre Vermell de Montserrat*, amb el cor Francesc Valls, precursor de la recuperació del cant de la sibil·la; *Magister Petrus*, dedicat a la reconstrucció i interpretació de la música dels períodes romànic i gòtic; i l'*Esbart Dansaire de Rubí*, especialista en la representació de danses tradicionals. La inauguració serà el dissabte 1 de juliol al claustre de la catedral de la Seu d'Urgell i l'endemà es repetirà a l'església de Sant Joan de Berga. El festival també manté el projecte FeMAP Social per acostar la música als col·lectius amb risc d'exclusió. El calendari d'actuacions, els llocs i els horaris es poden consultar al web www.femap.cat. També s'informa dels preus, amb activitats incloses, i també hi ha paquets de concert i allotjament. Per a més informació: www.packsturisticsfemap.cat.



ARXIU/FEMAP 2016

Més concerts

Convivium

► El festival d'estiu duplica el nombre d'activitats que el monestir de Sant Llorenç, a Guardiola de Berguedà, ha acollit durant la primavera. Es passa de 25 a 50, entre les quals una exposició de quadres d'Esteve Amills i concerts diversos.

Nits musicals

► El festival compleix 53 anys i és el segon més antic de Catalunya de música clàssica. L'edició d'enguany es farà les nits dels divendres 28 de juliol i 4 i 11 d'agost. Tres concerts –un també forma part del program del Festival de Música Antiga dels Pirineus– que estan inclosos en el cicle d'estiu del monestir.

Monestir de Sant Llorenç

► El monestir de Sant Llorenç és una de les joies del patrimoni arquitectònic de la comarca del Berguedà. A banda de les activitats que s'hi fan, l'equipament és un atractiu turístic d'interès. És una de les esglésies romàniques del Berguedà on es fan visites guiades.

CAMIONS carregats amb cuirassats i tancs circulen per l'Eix Transversal ▶8

GIRONÈS Queixes dels pares per la puja de preus de l'Escola de Música ▶13

TOVALLOLES D'ESTIU
Escull entre quatre models infantils i quatre d'adult per a aquestes vacances



Diari de Girona

www.diaridegirona.cat

TEL 972 20 20 66 | FAX 972 20 20 05 | A/E diaridegirona@ddg.cat | ADREÇA PASSEIG GENERAL MENDOZA, 2. 17002. GIRONA | DIRECTOR JORDI XARGAYÓ | NÚMERO 24.047

Aquest diari utilitza paper reciclat en un 80,5%

PREU
1,20 €

Divendres
23 DE JUNY DE 2017

FUNDAT EL 1889

Les comarques de Girona han patit **83 incendis forestals** en 18 dies

▶ **Avui només hi haurà 130** fogueres, que se suspendrien si el pla de risc de foc pugés un nivell



▶ **La temperatura de l'aigua** del mar a l'Estartit bat un nou rècord, arribant als 24 °C ▶6i7

Els hotels de la Costa Brava preveuen una ocupació del 90% durant el mes de juliol

▶ CATALUNYA SERÀ EL PRINCIPAL MERCAT, SEGUIT DE FRANÇA I LA RESTA D'ESPANYA

■ La Federació d'Hostaleria de les Comarques de Girona avança que es presenta un bon juliol per als hotels gironins, especialment en la segona quinzena. ▶3

El TSJC anul·la l'autorització del parc eòlic de 17 molins a la Jonquera

■ El Tribunal Superior dona la raó a l'entitat Salvem l'Empordà constatant l'impacte visual a la muntanya de Sant Julià. ▶14

Els firaires tallen la carretera a l'Estartit per protestar

■ Els firaires rebutgen la nova localització, a l'entrada del poble, on els ubica l'EMD. ▶16

Un creuer amb **1.800 passatgers** a Roses

▶ EL «TUI DISCOVERY», AMB UN GRAN NOMBRE DE TURISTES BRITÀNICS, VA FONDEJAR AHIR A LA BADIA EL 90% D'AQUESTS VISITANTS VA OPTAR PER DESEMBARCAR I VISITAR EL MUNICIPI DURANT TOTA LA JORNADA ▶14



Vista de la luxosa embarcació des del port de Roses. ROSANA VIDAL

FOCS

23 JUNY
PLATJA D'ARO

Divendres 23 de juny
Gran castell de focs artificials
23.30 h · Platja Gran (Cavall Bernat) · Platja d'Aro

365 www.platjadaro.com

XARWACH®



El Tribunal Superior anul·la l'autorització del parc eòlic de 17 molins de la Jonquera

► La decisió judicial dona la raó a Salvem l'Empordà després de deu anys de litigi i constata l'impacte dels aerogeneradors de 125 metres d'alçada previstos a la muntanya de Sant Julià ► La plataforma demana l'aplicació d'un altre model energètic

C. VILÀ LA JONQUERA

■ Una sentència del Tribunal Superior de Justícia de Catalunya (TSJC) dona la raó a Salvem l'Empordà i anul·la l'autorització per al parc eòlic de Sant Julià de la Jonquera. La decisió, després de deu anys de litigi i deu mil euros de despesa, tanca la porta al parc eòlic previst amb 17 aerogeneradors a la muntanya de Sant Julià. Esperen que serveixi de precedent per a altres parcs que es pretenen instal·lar a les Salines Bassegoda i l'Albera.

La sentència en rectifica una d'anterior, del mateix tribunal, que laeden-Salvem l'Empordà va recorre al Tribunal Suprem. Anul·la la resolució del 21 d'abril de 2006 de la Generalitat, explica l'entitat, que va atorgar l'autorització per instal·lar el parc. També anul·la la resolució de l'any següent que va desestimar el recurs d'alçada de l'entitat i la Declaració d'Impacte Ambiental del projecte.

A més, Salvem remarca que «caldrà retrotraure les actuacions i en el seu cas repetir l'avaluació ambiental amb totes les dades que hi mancaven per poder avaluar l'impacte ambiental real del parc eòlic projectat».

L'entitat lamenta que «altra ve-

gada hem hagut de recórrer a la justícia per demostrar aquesta negligència atès que la Generalitat va acceptar l'estudi d'impacte ambiental favorable dels promotors i va donar autorització al projecte». L'entitat ha lluitat des de llavors perquè s'aturi aquest i altres projectes a la comarca, on només hi havia el parc eòlic de Roses.

Una llarga batalla

El projecte del parc eòlic es va presentar el 2002 per part de l'empresa Windmaster Spain SL. Plantejava, després de canvis al projecte inicial, 17 aerogeneradors de 125 metres d'alçada. L'entitat s'hi va oposar i, quan se'ls van desestimar els recursos, es va presentar el contenciós al TSJC el 2007.

El 2011 el tribunal va sentenciar que no s'havien provat les «greus afectacions ambientals que havíem denunciat». Es va proposar que fos un pèrit d'un organisme públic de protecció de la natura però el tribunal va ordenar que fos un enginyer industrial. Com que es va considerar que no serviria per dictaminar l'impacte ambiental i el cost era molt elevat, l'entitat va renunciar a la peritació i el TSJC va dictar sentència desfavorable.

El 2012 es va presentar un recurs de cassació davant el Tribu-



Una acció de protesta per la implantació de parcs en espais naturals. DdG/ARXIU

nal Suprem, entre altres motius, perquè el TSJC «ens havia deixat indefensos» negant la possibilitat que una institució científica portés a terme la prova pericial.

El Suprem revoca la sentència

L'estiu del 2015 el Suprem els va donar la raó i va revocar la sentència del TSJC, ordenant obrir de nou el procediment. La prova pericial la va fer el Consell de Protec-

ció de la Natura. L'informe constata la falta de propostes alternatives de l'emplaçament; l'afectació a la tortuga mediterrània; la falta d'un estudi acurat de l'impacte a les rutes migratòries, entre altres consideracions que posaven de manifest que «l'Estudi d'Impacte Ambiental oferia dades genèriques i parcials que no feien possible avaluar de manera adequada l'impacte ambiental

del projecte de parc eòlic».

Des de fa anys s'intenten instal·lar aerogeneradors a l'Alt Empordà. S'han presentat múltiples projectes i plans eòlics però fins al moment cap projecte ha tirat endavant. La majoria se situen en espais on es considera que el parc comportaria un fort impacte. L'entitat reclama un altre model energètic per a la implantació de les energies renovables.

Condemnat per llançar una paella amb l'oli roent a un company

DdG SANT PERE PESCADOR

■ L'Audiència de Girona ha condemnat un veí de Sant Pere Pescador que va llançar una paella amb oli roent a la cara d'un company de pis. Segons recull la fiscal, l'acusat, un gambià de 41 anys, es va discutir amb la víctima perquè no havia pagat la part que li corresponia del lloguer de l'habitatge. La víctima va patir cremades al tòrax, al coll i a la cara.

El PSC impugna el procés per a la plaça de director del Museu

DdG FIGUERES

■ El PSC de Figueres ha impugnat el Decret d'aspirants admesos i exclosos del concurs a la plaça de director del Museu de l'Empordà. El grup diu que hi ha irregularitats en el respecte de confidencialitat dels aspirants i la confecció i composició del tribunal. Sol·licita la suspensió del procés fins que es resolguin totes les qüestions.

Roses rep un creuer amb 1.800 passatgers

► El *Tui Discovery* va fondejar ahir a la badia amb turistes britànics, el 90% dels quals van quedar-se a la població

C. VILÀ ROSES

■ Un creuer amb 1.800 passatgers a bord va fondejar ahir a la badia de Roses. És la primera vegada que arriba una companyia amb tants turistes. Representen el 30% dels que passaran aquesta temporada pel port rosinc. El 90% van quedar-se a visitar la població. La majoria eren britànics.

El vaixell, el *Tui Discovery*, és de la companyia Thomason Cruises, una tipologia de vaixells amb molta capacitat. Fa dotze anys que aposta per Palamós i per primera vegada arriba a Roses. Un 42% dels passatgers que visitaran els ports de Roses i Palamós aquesta temporada ho faran amb la companyia Thomason.

El creuer disposa de 915 cabines, 11 cobertes, restaurants, bars, cafeteries, piscines, rocòdrom, minigolf, biblioteca, gimnàs, ja-



El vaixell fondejat, ahir al matí, a la badia de Roses. DIARI DE GIRONA

cuzzi o sales de jocs per als petits, entre d'altres. El vaixell té una eslorada de 264 metres, una mànega de 32 metres i un registre brut de

69.130 tones.

Les pròximes escales del *Tui Discovery* a Roses estan previstes per al 20 de juliol i el 14 de setem-

bre.

S'espera que aquesta localitat tingui un rècord de passatgers, arribant als sis mil.

DISCOS

★★★★★ INDISPENSABLE
 ★★★★★ NOTABLE
 ★★★ RECOMANABLE
 ★★ REGULAR
 ★ FLUIX



**Cigarettes
After Sex**
 «CIGARETTES
AFTER SEX»
 PARTISAN RECORDS

★★★★★

Misteri resolt

LA BANDA NORD-AMERICANA ES DESTAPA, CINC ANYS DESPRÉS DE LA SEVA FUNDACIÓ, AMB UN LLARGA DURADA QUE FA BONES LES EXPECTATIVES DIPOSITADES



► Avançada als temps, la banda nord-americana liderada pel texà Greg González llançava el seu primer EP el 2012 a través de les principals plataformes digitals, amb un *Nothing's Gonna Hurt You Baby* que ja va deixar empremta com a sorpresa de la temporada. Una exquisida barreja de dream pop, enriquit amb guitarres minimalistes, envoltada d'una aura de misteriosa espontaneïtat era la carta de presentació d'un grup que treballava gairebé a l'ombra de l'escena. Anys després, i després d'haver dosificat fins a cinc temes nous -tots ells publicats a través de les xarxes-, ha arribat l'hora de la veritat. Cigarettes After Sex es mostren, en un brillant debut homònim, com un dels projectes cridats a seguir els passos dels emblemàtics Beach House, però sabent diferenciar-se notablement del duet de Baltimore. Veu subtilment andrògina, atmosferes màgiques, fosc penetrant, melancolia amorosa i, sobretot, grans dosis de sensibilitat, és el que es pot trobar en els deu temes que conformen un disc elegant i amb suggerents i delicades joies d'autor de la talla de *Apocalypse*, *Opera House*, *John Wayne* o *Young & Dumb*. Alguns dubtaven sobre si el grup seria capaç de mantenir el bon nivell dels senzills amb un àlbum sencer. Només cal escoltar el disc. Una joia. (DREAM POP) | ALBERT CORNELLÀ



Priests
 «NOTHING
FEELS NATURAL»
 SYSTER POLYGON RECORDS

★★★★★



► Agafant el punk dels vuitanta i noranta com a eix vertebrador, el quartet de Washington Priests és capaç de jugar amb gran encert amb altres gèneres, aparentment menys combatius, com el jazz, l'indie-pop, el jazz o, fins i tot, un toc de R&B. *Nothing Feels Natural* és el seu primer llarg durada, després d'haver llançat, des de la seva fundació, el 2012, diversos EP's -alguns dels quals editats en cinta de cassete- en els quals ja mostren per on discorren la seva explosiva proposta. Lletres que reivindiquen un feminisme sense complexos o critiquen la societat de consum, cantades per una vocalista, Katie Alice Greer, amb un magnetisme únic. Des de *Appropriate* a *Suck*, els deu temes de l'àlbum no donen treva. (ROCK) | A. CORNELLÀ



Colman Gota
 «FEAR THE
SUMMER»
 AUTOEDICIÓ

★★★★★

► Hauria de marxar d'Espanya. I és una floreta. Si després dels fantàstics àlbum firmats al costat de Insanity Wave i tres treballs publicats en solitari, ningú vol fer cas a Colman Gota, un tipus que en cada enregistrament es relaciona amb Mitch Easter (REM, Pavement) i és capaç de fer cançons que podrien competir en les emissores americanes amb les de The Cars, el millor que pot fer és anar-se'n allà, triomfar com cal i després passar-nos-ho per la cara. S'ho mereix. I nosaltres. (POP) | E. GUILLOT

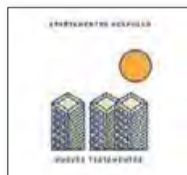

**Apartamentos
Acapulco**
 «NUEVOS
TESTAMENTOS»
 EL EJERCITO ROJO/EL VOLCÁN

★★★★★

► No sorprèn que hagin gravat als estudis Refugio Antiaéreo, ni que sigui El Ejército Rojo el segell que edita el seu àlbum de debut. El deute del grup granadí (inicialment, un duo format per Ismael Cámara i Angelina Herrera) amb els seus mentors és de tal magnitud (crescendos, veus, so, argumentari) que si s'haguessin anomenat Los Planetitas no hauria estat tranyat a ningú. Temps tenen per buscar la seva pròpia personalitat, i haurien de fer-ho amb urgència. (POP) | E. GUILLOT

PROPOSTES



GIRONA

FESTA LA FLAMA DEL CANIGÓ

► Plaça de Sant Pere (Girona). Ⓛ Divendres 23 Ⓜ 18 h (sortida)

■ Coincidint amb la nit de la revetlla de Sant Joan, Girona celebrarà l'arribada de la Flama del Canigó. A les 6 de la tarda hi haurà la sortida del seguici de la Flama de plaça Sant Pere. Durant el recorregut hi haurà exhibicions, amb la participació de la Fal·lera Gironina, Gegants de Santa Eugènia, Marrecs de Salt, Diablers de l'Onyar i GEIEG. Està previst arribar a les 7 de la tarda a la Plaça del Vi. DdG



ROSES

FIRA PRODUCTES ARTESANS

► Plaça Catalunya (Roses). Ⓛ Dissabte 24 Ⓜ De 10 h a 22 h

■ La Plaça Catalunya de Roses acull aquest dissabte, festivitat de Sant Joan la tradicional fira de productes artesans. Una oportunitat per conèixer, degustar i adquirir tot tipus de productes. Formatges, embotits, cervesa, pa de diversos tipus o dolços i altres productes, tots ells elaborats a la demarcació de Girona i, especialment a l'Empordà. DdG



LLERS

FIRA LA FESTA DE LES BRUIXES

► Diversos espais (Llers) Ⓛ Divendres 23 i dissabte 24

Ⓜ Tot el dia Ⓛ Gratuït Ⓜ <http://www.firabruixallers.cat>

■ Les bruixes tornaran a omplir de màgia el municipi de Llers aquest cap de setmana, coincidint amb la festa de Sant Joan. Divendres, però sobretot dissabte, la fira Fest-te Bruixa desgranarà les seves activitats lúdiques amb propostes molt diverses, com balls, espectacles de foc i música en directe. DdG

Esports

Breus

LLIGA 1,2,3

Rubi té molts números d'entrenar l'Osca

■ L'exentrenador del Girona 12-13, Joan Francesc Ferrer, Rubi, és el principal candidat a ocupar el buit deixat per Anquela a la banqueta de l'Osca. Rubi ha dirigit aquest curs l'Sporting de Gijón sense poder evitar-ne el descens a Segona A. Després de deixar el Girona, Rubi va estar al Valladolid, amb qui va fer el play-off d'ascens, i també al Llevant, a qui no va poder salvar de baixar. Rubi agafarà un equip amb el llistó molt alt després que amb Anquela hagués disputat la promoció d'ascens.

TERCERA DIVISIÓ

Rodri i Vilchez es fan càrrec de la Pobla

■ L'exentrenador de l'Olot, Antonio Rodríguez, Rodri, és el nou entrenador de la Pobla de Mafumet per a les properes dues temporades amb opció a una altra. Rodri inicia una nova experiència com a primer entrenador després de ser aquest any ajudant de Raül Agné al Saragossa i ho fa acompanyat d'Eduardo Vilchez, que serà el seu segon. David Comamala, adjunt a la direcció esportiva del Nàstic i exresponsable esportiu de l'Olot és el gran valedor de les seves incorporacions.

INTERNACIONAL

Carlos Martínez se'n va a la lliga japonesa

■ L'atacant Carlos Martínez posa punt i final a la seva etapa de dues temporades al Vila-real B per encetar una aventura a la lliga japonesa, a les files del Tokio Verdy, a les ordres de l'entrenador basc Miguel Ángel Lotina. L'exdavanter de l'Olot ha marcat 15 i 20 gols les dues últimes temporades amb el filial del conjunt de la Plana però no ha pogut classificar l'equip groguet per a la fase d'ascens a Segona A. Ara, a punt de fer 31 anys, inicia un nou projecte a terres asiàtiques.

FUTBOL

Reforços per a Figueres i La Jonquera

■ El Figueres va anunciar ahir la incorporació del lateral esquerre David Payan, procedent de la CF Montañesa, i així deixa gairebé enllestida la definició de la seva línia defensiva per a la temporada vinent. Payan, nascut a Campdevànol, acumula 6 temporades a la Tercera Divisió. Paral·lelament, la UE La Jonquera va anunciar la incorporació del davanter Javi Revert, procedent del Figueres, i del migcampista Jorge Torres.



JORNADA FESTIVA I DE BALANÇ A FONTAJAU.

1 Els més joves van ser els que més van gaudir de la gala. 2 El president del Girona, Delfí Geli, va recollir un reconeixement a la fita de l'equip. 3 Els integrants de l'alevi de l'Arbucienca van expressar el seu suport a l'Eduard.

La gran gala del futbol gironí

- La Nit dels Campions premia tots els equips de la demarcació que han guanyat les seves lligues
- El Girona rep un homenatge per l'ascens a Primera, en un acte que duu 2.000 persones a Fontajau

JORDI ROURA GIRONA

■ El futbol gironí va viure ahir la gran gala de cloenda de la temporada 2016/17. La Nit dels Campions va portar 2.000 convidats al pavelló de Fontajau per seguir una cerimònia que va servir per premiar tots els equips de la província que han guanyat les seves respectives lligues. Des dels més petits, els prebenjamins (Girona, FE Palamós i Racing Blanenc), fins als més grans (l'Olot que ha pujat a Segona B). En total es van repartir una vuitantena de reconeixements. Tots els jugadors de cada un dels equips campions van tenir l'ocasió de pujar a l'escenari per rebre el seu premi, al costat de la resta de companys, mentre la

« Hem reunit més gent que mai amb l'objectiu de fer un reconeixement a tots els campions de Girona »

« L'ascens a Primera del Girona també s'ha merescut el nostre homenatge: ha sigut una fita històrica »

JORDI BONET

DELEGAT FEDERACIÓ CATALANA A GIRONA

grada del pavelló era plena d'amics i familiars.

El Girona FC no ha quedat campió de Segona però el seu segon lloc li ha valgut per certificar un històric ascens a Primera Divisió. La Federació, per aquest motiu, també va considerar fer un reconeixement al club, que va estar representat a l'acte pel seu president, Delfí Geli. «Es tracta d'una gala itinerant que en d'altres temporades havíem fet a Ripoll i a Figueres. És un acte molt agraït», destacava ahir el Delegat a Girona de la Federació, Jordi Bonet.

A més, també es van fer homenatges particulars a clubs i persones concretes per la seva aportació al futbol o pel seu fair-play:

Romà Corominas, Emili Vilert i Jaume Guinó van rebre un reconeixement pels seus 25 anys de dedicació al Guixols; Ramon Olivet, per la seva tasca al costat del futbol femení a Sant Pere Pescador; i els integrants de l'alevi de Primera divisió de l'Arbucienca, pel suport que han donat tota la temporada al seu company Eduard Jordán en la seva lluita contra el limfoma de Hodgkin; Lluís Prat, per la seva banda, va ser premiat per la feina feta al CE La Batllòria.

La gala dels campions s'ha anat celebrant de manera descentralitzada per tot Catalunya, amb l'objectiu de premiar els millors equips i dirigents.

TOTS ELS CAMPIONS 2016/17

NOM EQUIP CAMPIÓ	CATEGORIA	NOM EQUIP CAMPIÓ	CATEGORIA	NOM EQUIP CAMPIÓ	CATEGORIA	NOM EQUIP CAMPIÓ	CATEGORIA
Platja de Roses	Sènior Masculí	UE Osor	4a Catalana	UE Llagostera	Preferent Infantil	Salt-Coma Cros CE B	2a div. Aleví
Platja de Roses	Cadet Masculí	CE La Batllòria	4a Catalana	UE Llagostera	1a div. Infantil	Vilamalla FC	2a div. Aleví
Sant Julia de Ramis Efs	Juvenil 2a div. Fs	Pontenc Club Esportiu	4a Catalana	UE Figueres B	1a div. Infantil	Esplais B	2a div. Aleví
Montessori-Palau	Juvenil 3a div. Fs	CE Garriguella	4a Catalana	Ca l'Aguido	2a div. Infantil	Farners	2a div. Aleví
Tordera Parc Futbol Sala	Cadet 3a div. Fs	UE Llagostera	Preferent Juvenil	FE Camprodon	2a div. Infantil	Sant Celoni C	2a div. Aleví
Riudellots	Infantil 2a div. Fs	UE Figueres B	1a Divisió Juvenil	Santa Eugènia CF	2a div. Infantil	Cristinenc B	2a div. Aleví
Blanesport 83 R	Aleví 3a div. Fs	Girona FC	1a div. Juvenil	L'Escala B	2a div. Infantil	Escola F Garrotxa	2a div. Aleví
Sant Julia De Ramis Efs	Benjamí Fs	UE Tossa	2a div. Juvenil	Escola F Garrotxa	2a div. Infantil	Vall D'en Bas B	3a div. Aleví
Girona Efs	Prebenjamí Fs	FE Palamos B	2a div. Juvenil	UE Llagostera D	2a div. Infantil	UE Quart	Preferent Benjamí
Blanesport 83 R	Prebenjamí Fs	Escola F Girones-Sabat C	2a div. Juvenil	At. Bisbalenc B	2a div. Infantil	Girona FC	Preferent Benjamí
Blanesport 83 P	Prebenjamí Fs	Escola F Baix Ter	2a div. Juvenil	Girona FC	Preferent Aleví	Besalu	1a div. Benjamí
Riudellots	Primera Femení Fs	UE Llagostera	Preferent Cadet	Girona FC B	Preferent Aleví	Racing Blanenc C	1a div. Benjamí
Escola F Sant Feliu	Segona Femení	FE Palamos	1a div. Cadet	Sant Celoni	1a div. Aleví	Rcde Escola Costa Brava	1a div. Benjamí
Girona FC	Segona fem. Juv. Cadet	UE Llagostera	1a div. Cadet	Peralada CF	1a div. Aleví	Unio Girona B	1a div. Benjamí
UE La Pera	Primera fem. Inf. Aleví	UE Breda	2a div. Cadet	Escola Futbol Del Ripolles	1a div. Aleví	Girona FC C	1a div. Benjamí
UE Olot	3a Divisió	Salt-Coma Cros CE	2a div. Cadet	Sant Ponç	1a v Aleví	Girona FC	Prebenjamí
CE Banyoles	2a Catalana	Atletic Club Banyoles	2a div. Cadet	Pontenc CE	2a div. Aleví	FE Palamos	Prebenjamí
Marca de l'Ham	3a Catalana	UE La Jonquera	2a div. Cadet	Cornella Terri	2a div. Aleví	Racing Blanenc	Prebenjamí
UE Tossa	3a Catalana	Escola F Baix Ter	2a div. Cadet	Farners B	2a div. Aleví		
UE Porqueres	3a Catalana	Escola F Baix Ter B	2a div. Cadet	Vilablareix FC	2a div. Aleví		

Noticias agencias

El puerto de **Roses** recibe al crucero Tui Discovery, con 1.800 pasajeros

22-06-2017 / 17:51 h EFE

El puerto de **Roses** ha recibido este jueves por primera vez al crucero Tui Discovery de la compañía británica Thomson Cruises, que hará tres escalas esta temporada, con 1.800 pasajeros a bordo.

Roses prevé hacer una temporada histórica con 6.000 pasajeros y seis escalas que ayudarán a dinamizar el turismo en la localidad y también en la Costa Brava.

El estreno de la Thomson Cruises en este puerto del Alt Empordà amplía el abanico de compañías de crucero y la tipología de turistas.

En temporadas anteriores había recibido navieras de lujo con pasajeros mayoritariamente estadounidenses y la incorporación de una compañía estándar como Thomson aporta mayor número de pasajeros, entre 1.200 y 1.800, según el crucero, y un perfil de turista británico.

Esta temporada, la compañía Thomson Cruises, que lleva doce años apostando por Palamós, hará nueve escalas con el Tui Discovery y dos con el Thomson Majesty en la costa gerundense.

Así, un 42% de los pasajeros que visitarán los puertos de **Roses** y Palamós esta temporada lo harán con la compañía Thomson.

El gerente de Ports de la Generalitat, Joan Pere Gómez, acompañado del concejal de Turismo del Ayuntamiento de **Roses**, Félix Llorens, y la Técnica de Promoción del Patronato de Turismo Costa Brava-Girona, Anna Barceló, ha entregado la metopa portuaria al capitán del Tui Discovery para conmemorar su primera escala en este puerto.

Gómez, que ha valorado la apuesta de la compañía Thomson por **Roses**, ha manifestado que "sitúa el puerto de **Roses** en un año histórico con récord de pasajeros e incrementa el potencial turístico de la Costa Brava".

En su opinión, tanto la Generalitat como el Ayuntamiento y el Patronato de Turismo apuestan por un "crecimiento sostenible" del Puerto de **Roses**.

El Tui Discovery ha llegado a las 07.00 horas del puerto francés de Sète y zarpará a las 18.00 hora destino al puerto de Ibiza.

El 90% de los turistas se han quedado en **Roses** para visitar la villa y el resto han hecho excursiones a Cadaqués, Girona y Figueres, donde han visitado el Museo Dalí.

Para promover el descubrimiento del territorio entre los nuevos turistas, el Ayuntamiento ha montado un punto de información a bordo del crucero para dar a conocer a los pasajeros la villa y su área de influencia durante su estancia.

El crucero ha fondeado en el puerto-bahía de **Roses** y para bajar los pasajeros a tierra ha utilizado cuatro tónderes (barcos lanzadera), con una capacidad de 100 personas cada uno.

Este crucero, que cuenta con 915 camarotes, 11 cubiertas, restaurantes, bares, cafeterías, piscinas, rocódromo, minigolf, biblioteca, gimnasio, jacuzzi, salas de juegos para los pequeños, entre otros, tiene una eslora de 264 metros, 32 metros de manga y un registro bruto de 69.130

Tweet

Por comunidades

- ▶ Andalucía
- ▶ Aragón
- ▶ Baleares
- ▶ Cantabria
- ▶ Castilla La Mancha
- ▶ Castilla y León
- ▶ Cataluña
- ▶ Ceuta
- ▶ Comunidad Valenciana
- ▶ País Vasco
- ▶ Córdoba
- ▶ Extremadura
- ▶ Galicia
- ▶ La Rioja
- ▶ Madrid
- ▶ Melilla
- ▶ Murcia
- ▶ Navarra
- ▶ Sevilla
- ▶ Canarias

- ▶ Todas las comunidades
- ▶ Noticias Internacionales
- ▶ Noticias Deportivas

Enlaces

- ▶ ABC.es
- ▶ Lotería del Niño
- ▶ Buscador Lotería del Niño
- ▶ Lotería de Navidad

Publicidad

PUBLICIDAD

Junio 2017						
L	M	X	J	V	S	D
			1	2	3	4
5	6	7	8	9	10	11
12	13	14	15	16	17	18
19	20	21	22	23	24	25
26	27	28	29	30		

01 01 2009 Ir al día ▶

ABC.es  1.260.754 Me gusta

 Me gusta esta página

Sé el primero de tus amigos en indicar que le gusta esto.



ABC.es  7 min

El Gobierno da por perdido el apoyo del PSOE al techo de gasto y otras 5 noticias que debes saber hoy. [#empiezaeldiainformado](#)



Las seis noticias que deb...

En La Moncloa miran con enorme de...

ABC.ES

Lo último...

Publ

PUBLICIDAD

Lo más...

toneladas.

Las próximas escalas del Tui Discovery en **Roses** están previstas para el 20 de julio y el 14 de septiembre.

Noticias relacionadas

Impresionante incendio en un centro comercial de Lima

Impresionante incendio en un centro comercial de Lima, en Perú. Al menos 17 personas han resultado heridas a consecuencia del fuego y se cree que al menos cuatro personas habrían podido quedar ...

Ros y Sánchez

...responsabilidad de Estado para alumbrar un Estatut que ha vomitado estos lodos de hoy. Pero vuelvo a **Ros** y a su prometida conversación con el jefe. Todavía tiene plancha Sánchez antes ...

El misterioso papel del «Isla de Tenerife», el buque acusado de dar cobertura a los nazis en Nueva York

York. Fue a 300 millas de Cádiz cuando fue torpedeado y hundido por el submarino italiano Barbarigo. Es decir: ya hacía la ruta Nueva York-Canarias-Península. Erre que erre Sin embargo, en ...

Rescatadas en Almería 111 personas a bordo de 3 pateras

El calor y el mar en calma están provocando una oleada de pateras que intentan alcanzar las costas españolas. Los últimos en ser rescatados y llevados al **puerto** de Almería han sido 111 ...

Abre sus puertas el Centro Botín, nueva joya de Cantabria

...en los Jardines de Pereda. Una hora después el flamante Centro Botín abrirá sus **puertas** a los primeros 1.200 visitantes: los 600 Amigos con que ya cuenta el centro y sus acompañantes. ...

ESPECIALES <ul style="list-style-type: none">Lotería de NavidadSaludViajarTecnologíaGasolinerasRSS	CLASIFICADOS <ul style="list-style-type: none">TusanunciosPisos.comAutocasiónInfoempleoTienda	INSTITUCIONAL <ul style="list-style-type: none">Máster ABCMuseo ABCSuscripción ABC papelPromociones ABCABC en Kiosko y MásQuiénes somos	ABC <ul style="list-style-type: none">ContactoAnúncieseAviso LegalCondiciones de usoPolítica de CookiesPolítica de privacidad	Buscar <input type="text"/> Buscar ▶
ENLACES VOCENTO <ul style="list-style-type: none">Elcorreo.comIdealdigitalLaverdad.esDiario VascoElcomercio.esLa Voz DigitalHoyTecnologíaSUR DigitalEldiariomontañes.esHoy MotorFinanzasMundial BrasilHoyCinemaCope11870.comGuapaboxGuía TVLarioja.comEl Norte de CastillaABCdesevillaHoydigitalMujer HoyLas ProvinciasÚltimas noticias				Mapa Web



GIRONA



El puerto de **Roses** (Girona) recibe por primera vez a 1.800 pasajeros de un crucero



El crucero Tui Discovery en el puerto de **Roses** (CONSELLERIA DE TERRITORIO Y SOSTENIBILIDAD DE LA G)

- El puerto de **Roses** ha recibido este jueves por primera vez a 1.800 pasajeros en el municipio en el estreno del crucero Tui Discovery, de la compañía británica Thomson Cruises, ha informado la Conselleria de Territorio y Sostenibilidad en un comunicado.



Poca actividad social
¿QUÉ ES ESTO?



@ | 3 | ? | > | J | . | T

EUROPA PRESS. 22.06.2017

El crucero hará tres escalas esta temporada y se prevé que **Roses** reciba en total 6.000 pasajeros, que supondrán una "temporada histórica y ayudará a dinamizar el turismo" en el municipio y en la Costa Brava.

La Conselleria ha destacado que la llegada de este crucero en el puerto de **Roses** "amplía el abanico de compañías de crucero y la tipología de turistas", ya que calcula que la compañía Thomson Cruises aportará un incremento importante de pasajeros con un perfil de turista británico.

El gerente de Puertos de la Generalitat, Joan Pere Gómez, junto al concejal de Turismo y Promoción Económica del Ayuntamiento de **Roses**, Fèlix Llorens, y la Tècnica de Màrqueting y Promoción del Patronat de Turisme Costa Brava Girona, Anna Barceló, ha entregado la metopa portuaria al capitán del Tui Discovery en conmemoración de su primera escala en el puerto de **Roses**.

Gómez ha asegurado que la llegada de este crucero supone "un año histórico con récord de pasajeros e incrementa el potencial turístico de la Costa Brava".

Consulta aquí [más noticias de Girona](#).

Síguenos en Facebook para estar informado de la última hora:

NOTICIAS DE TU CIUDAD

Girona

Cataluña

- Desmantelan un punto de venta de droga en Girona y decomisan 120 kilos de hachís
- La fibra óptica de la Generalitat llegará a Figueres (Girona) este otoño
- La ocupación en las comarcas gerundenses en el mes de julio alcanzará el 90%
- El puerto de **Roses** (Girona) recibe por primera vez a 1.800 pasajeros de un crucero

Pisos

Viajes

fotocasa.es

Escribe aquí qué y dónde buscas:

Buscar

Además en 20minutos.es

INTERNACIONAL

CINE

BARCELONA



El puerto de **Roses** (Girona) recibe por primera vez a 1.800 pasajeros de un crucero

El puerto de **Roses** ha recibido este jueves por primera vez a 1.800 pasajeros en el municipio en el estreno del crucero Tui Discovery, de la compañía británica Thomson Cruises, ha informado la Conselleria de Territorio y Sostenibilidad en un comunicado.



22/6/2017 - 13:18

GIRONA, 22 (EUROPA PRESS)

El puerto de **Roses** ha recibido este jueves por primera vez a 1.800 pasajeros en el municipio en el estreno del crucero Tui Discovery, de la compañía británica Thomson Cruises, ha informado la Conselleria de Territorio y Sostenibilidad en un comunicado.

El crucero hará tres escalas esta temporada y se prevé que **Roses** reciba en total 6.000 pasajeros, que supondrán una "temporada histórica y ayudará a dinamizar el turismo" en el municipio y en la Costa Brava.

La Conselleria ha destacado que la llegada de este crucero en el puerto de **Roses** "amplía el abanico de compañías de crucero y la tipología de turistas", ya que calcula que la compañía Thomson Cruises aportará un incremento importante de pasajeros con un perfil de turista británico.

El gerente de Puertos de la Generalitat, Joan Pere Gómez, junto al concejal de Turismo y Promoción Económica del Ayuntamiento de **Roses**, Fèlix Llorens, y la Tècnica de Màrqueting y Promoción del Patronat de Turisme Costa Brava Girona, Anna Barceló, ha entregado la metopa portuaria al capitán del Tui Discovery en conmemoración de su primera escala en el puerto de **Roses**.

Gómez ha asegurado que la llegada de este crucero supone "un año histórico con récord de pasajeros e incrementa el potencial turístico de la Costa Brava".



ELIGE TU CIUDAD

A Coruña | Albacete | Algeciras | **Alicante** | Almería | **Ávila** | **Avilés** | **Badajoz** | **Barcelona** | **Bilbao** | **Burgos** | Cáceres | Cádiz | Cartagena | Castellón | Ceuta | Ciudad Real | Córdoba | Cuenca | **Gijón** | Girona | Granada | Guadalajara | Huelva | Huesca | Ibiza | Jaén | Las Palmas de Gran Canaria | **León** | Lleida | **Logroño** | Lugo | **Madrid** | **Málaga** | Melilla | Mérida | **Murcia** | Ourense | **Oviedo** | **Palencia** | Palma de Mallorca | **Pamplona** | Pontevedra | Salamanca | San Sebastián | **Santander** | Santiago de Compostela | **Segovia** | **Sevilla** | Soria | Tarragona | Tenerife | Teruel | **Toledo** | **Valencia** | **Valladolid** | **Vigo** | **Vitoria** | Zamora | **Zaragoza** |

[Gente Digital en Facebook](#)

Comentarios - 0

TU COMENTARIO

Nombre *

Blog / web

Email *

Introduce los caracteres de la imagen *



NORMAS

- Nos reservamos el derecho a eliminar los comentarios que consideremos fuera de tema.
- Toda alusión personal injuriosa será automáticamente borrada.
- No está permitido hacer comentarios contrarios a las leyes españolas o injuriantes.
- Gente Digital no se hace responsable de las opiniones publicadas.
- No está permitido incluir código HTML.

* Campos obligatorios



ESTILO DE VIDA Y TIEMPO LIBRE - TURISMO

El puerto de **Roses** (Girona) recibe por primera vez a 1.800 pasajeros de un crucero

POR EUROPA PRESS

GIRONA | 22/06/2017 - 13:18

El puerto de **Roses** (Girona) recibe por primera vez a 1.800 pasajeros de un crucero GIRONA | EUROPA PRESS

Etiquetas

Gerona, Turismo, Turismo Y Tiempo Libre, Vías Navegables Y Marítimas, Accidentes Marítimos.



El puerto de **Roses** ha recibido este jueves por primera vez a 1.800 pasajeros en el municipio en el estreno del crucero Tui Discovery, de la compañía británica Thomson Cruises, ha informado la Conselleria de Territorio y Sostenibilidad en un comunicado.

El crucero hará tres escalas esta temporada y se prevé que **Roses** reciba en total 6.000 pasajeros, que supondrán una "temporada histórica y ayudará a dinamizar el turismo" en el municipio y en la Costa Brava.

La Conselleria ha destacado que la llegada de este crucero en el puerto de **Roses** "amplía el abanico de compañías de crucero y la tipología de turistas", ya que calcula que la compañía Thomson Cruises aportará un incremento importante de pasajeros con un perfil de turista británico.

El gerente de Puertos de la Generalitat, Joan Pere Gómez, junto al concejal de Turismo y Promoción Económica del Ayuntamiento de **Roses**, Fèlix Llorens, y la Tècnica de Màrqueting y Promoción del Patronat de Turisme Costa Brava Girona, Anna Barceló, ha entregado la metopa portuaria al capitán del Tui Discovery en conmemoración de su primera escala en el puerto de **Roses**.

Gómez ha asegurado que la llegada de este crucero supone "un año histórico con récord de pasajeros e incrementa el potencial turístico de la Costa Brava".



LO MÁS VISTO

- 1 Fallece un motorista de 39 años en una salida de vía en la M-607 de Madrid
- 2 Muere el periodista deportivo de Antena 3 Mariano Sancha
- 3 La UDEF lanza un operativo por el desvío de fondos de Petróleos de Venezuela
- 4 Cristiano no piensa pagar los 14,7 millones que le reclama la Fiscalía
- 5 Adiós a la Champions en abierto: Mediapro se queda con los derechos
- 6 Unos presos se convierten en héroes tras salvar la vida a un oficial en lugar de huir
- 7 Belén Esteban gana el juicio por estafa a su exrepresentante Toño Sanchís
- 8 El fraude de la rueda de la SGAE asciende a 100 millones de euros
- 9 "Se ha ido nuestra sonrisa", así se ha despedido Antena 3 de Mariano Sancha
- 10 La Comunidad paraliza la demolición del convento de las Damas Apostólicas de Sagrado Corazón autorizada por Ayuntamiento

Webconsultas

Dieta y nutrición

Ventre hinchado: soluciones para la distensión abdominal**Suscríbete a el boletín**

Recibe las mejores noticias del momento en tu email

Dirección de e-mail

Recibir

 Acepto las [condiciones de uso](#)

vanidad

IBEX 35
 10.709,90 (-0,29%)

MADRID
 1.081,14 (-0,26%)

EUR/USD
 1,1165 (0,13%)

CAT-CRUCEROS ROSES

La compañía cruceros Thomson llega por primera vez a **Roses** con 1.800 turistas

22/06/2017 - 15:00 Agencia EFE

 Tweet
 

La compañía de cruceros Thomson Cruises ha escogido por primera vez el municipio de **Roses** (Girona), en la Costa Brava, como puerto de destino para realizar una de las escalas previstas en su ruta.

El crucero Tui Discovery de Thomson ha sido el primero en atracar en este nuevo destino con 1.800 pasajeros a bordo, según ha informado el gerente de Puertos de la Generalitat, Joan Pérez Gómez.

La compañía ha anunciado que **Roses** será uno de los destinos donde sus cruceros harán escala este verano, concretamente en tres ocasiones: hoy, el 20 de julio y el 14 de setiembre.

Con la llegada de cruceros de la compañía británica, **Roses** se convertirá en un puerto importante en turismo de cruceros y dará un salto cuantitativo importante, pasando de 1.000 pasajeros en 2016 hasta los 6.000 que está previsto que lleguen durante la temporada de verano de 2017.

Para Pérez, que **Roses** sea escogido como municipio para que la compañía británica realice sus escalas "demuestra que llevamos tiempo intentando poner el municipio de **Roses** en el mercado mundial".

El gerente de Puertos ha destacado también que lo más importante para el municipio en concreto y para la Costa Brava en general es que el 90 % de los cruceristas se quedarán en **Roses** y que el 10 % restante realizarán excursiones al Museo Dalí de Figueres, a Cadaqués o a la ciudad de Girona.

Este porcentaje de turistas representará una media de 62 euros gastados en **Roses** por cada crucerista, y por lo tanto, dinero que se quedará en la población.

Hasta el momento **Roses** había recibido cruceros de hasta 300 personas o navieros de lujo con turistas norteamericanos, principalmente en la temporada de verano, con lo que esta nueva compañía interesada en el municipio permitirá aumentar el número de personas que visitarán la población.

El concejal de turismo del Ayuntamiento de **Roses**, Fèlix Llorenç, ha expresado estar convencido de que "no será el último gran crucero" y ha indicado que "consolidaremos **Roses** como un destino de cruceros y turismo".

La compañía Thomson Cruises lleva apostando por Palamós desde hace 12 años, principalmente con dos tipos de cruceros: el Tui Discovery, que realizará nueve escalas en la Costa Brava, y el Thomson Majesty, que hará dos.

Respecto al aumento de pasajeros que visitarán **Roses** este verano, el gerente de Puertos ha explicado que este crecimiento debe producirse de manera sostenible, es decir, que **Roses** debe evitar caer en la promoción de "un puerto de masas".

 Tweet
 

publicidad

LO MÁS LEIDO

1. Cotizaciones de las monedas latinoamericanas frente al dólar estadounidense
2. Las bolsas de Latinoamérica se recuperan a la par del petróleo
3. Tres valores que se están beneficiando del cambio hacia un mundo sin efectivo
4. El dólar sube frente al euro pero baja ante otras divisas
5. Inditex: mucha tela que cortar en los 36-37 euros
6. Denuncian a Macri y dos ministros por colocación de deuda a 100 años de plazo
7. Estados Unidos suspende la importación de carne bovina de Brasil
8. El salario completo de seis meses para pagar la factura de la boda
9. Key Clients: la división de los ricos entre los ricos, al alza
10. Energía descarta otro repunte de la luz aunque ya sube un 16% por la sequía

publicidad

Cotizaciones de mercados facilitadas por **Infobolsa**

El Port de **Roses** (Girona) rep per primera vegada 1.800 passatgers d'un creuer

Europa Press | 22 Jun, 2017 13:23

| | |

El creuer Tui Discovery al Port de **Roses** CONSELLERIA DE TERRITORIO Y SOSTENIBILIDAD DE LA G

GIRONA, 22 (EUROPA PRESS)

El Port de **Roses** ha rebut aquest dijous per primera vegada 1.800 passatgers al municipi en l'estrena del creuer Tui Discovery, de la companyia britànica Thomson Cruises, ha informat la Conselleria de Territori i Sostenibilitat en un comunicat.

El creuer farà tres escales aquesta temporada i es preveu que **Roses** rebi en total 6.000 passatgers, que suposaran una "temporada històrica i ajudarà a dinamitzar el turisme" al municipi i a la Costa Brava.

La Conselleria ha destacat que l'arribada d'aquest creuer al Port de **Roses** "amplia el ventall de companyies de creuer i la tipologia de turistes", ja que calcula que la companyia Thomson Cruises aportarà un increment important de passatgers amb un perfil de turista britànic.

El gerent de Ports de la Generalitat, Joan Pere Gómez, juntament amb el regidor de Turisme i Promoció Econòmica de l'Ajuntament de **Roses**, Fèlix Llorens, i la Tècnica de Màrqueting i Promoció del Patronat de Turisme Costa Brava Girona, Anna Barceló, ha lliurat la mètopa portuària al capità del Tui Discovery en commemoració de la seva primera escala al Port de **Roses**.

Gómez ha assegurat que l'arribada d'aquest creuer suposa "un any històric amb rècord de passatgers i incrementa el potencial turístic de la Costa Brava".

Publicidad



DESTACATS

Finançament per a grans projectes innovadors

ACCIÓ, l'agència per la competitivitat de l'empresa de la Generalitat de Catalunya, destinarà 72 milions d'euros fins al 2018 a l'impuls de grans projectes empresarials innovadors.

Centre d'inversors: Urgents i Mercats

Subscriu't de franc a les notícies d'Última hora de Bolsamanía

Rebrà les informacions més rellevants del dia en temps real



EUROPA PRESS

El Port de **Roses** (Girona) rep per primera vegada 1.800 passatgers d'un creuer

El Port de **Roses** ha rebut aquest dijous per primera vegada 1.800 passatgers al municipi en l'estrena del creuer Tui Discovery, de la companyia britànica Thomson Cruises, ha informat la Conselleria de Territori i Sostenibilitat en un comunicat.



Aquest text és un servei de l'agència Europa Press. VilaWeb no ha intervingut ni en la selecció, ni en la redacció, ni en el contingut de la notícia.

22.06.2017 13:23



Sense anuncis

Favorit

GIRONA, 22 (EUROPA PRESS)

El Port de **Roses** ha rebut aquest dijous per primera vegada 1.800 passatgers al municipi en l'estrena del creuer Tui Discovery, de la companyia britànica Thomson Cruises, ha informat la Conselleria de Territori i Sostenibilitat en un comunicat.

El creuer farà tres escales aquesta temporada i es preveu que **Roses** rebi en total 6.000 passatgers, que suposaran una "temporada històrica i ajudarà a dinamitzar el turisme" al municipi i a la Costa Brava.

La Conselleria ha destacat que l'arribada d'aquest creuer al Port de **Roses** "amplia el ventall de companyies de creuer i la tipologia de turistes", ja que calcula que la companyia Thomson Cruises aportarà un increment important de passatgers amb un perfil de turista britànic.

El gerent de Ports de la Generalitat, Joan Pere Gómez, juntament amb el regidor de Turisme i Promoció Econòmica de l'Ajuntament de **Roses**, Fèlix Llorens, i la Tècnica de Màrqueting i Promoció del Patronat de Turisme Costa Brava Girona, Anna Barceló, ha lliurat la mètopa portuària al capità del Tui Discovery en commemoració de la seva primera escala al Port de **Roses**.

Gómez ha assegurat que l'arribada d'aquest creuer suposa "un any històric amb rècord de passatgers i incrementa el potencial turístic de la Costa Brava".

ÚLTIMES NOTÍCIES

08:11 TV3 perd els drets televisius de la Champions League

08:00 Les portades del divendres 23 de juny de 2017

06:00 El festival Fem Banda de Lleida mira cap a l'ecologisme

06:00 'Tindrem "revolució dels clavells" com a Portugal?'

06:00 Ramon Escolà i Ramia, l'impuls de l'Any Clavé

02:00 Una llengua de traca i mocador: diccionari de pirotècnia per a profans

02:00 Txarango, els Amics de les Arts i Tom Jones a l'Empordà

02:00 Orgues de so contemporani a Montserrat

02:00 Per Sant Joan, el doble de concerts al festival Ítaca

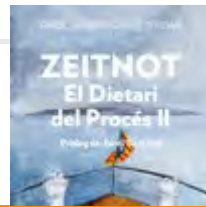

EL DIETARI DEL PROCÉS 200.000 vots en perill



SERGI TARRÉS I SALES LA DIGNITAT, 37 ANYS DESPRÉS.

23.06.2017 | 08:05 h Catalunya preveu un estiu de rècord turístic

ACN

EDITORIALS

La traïció a Catalunya d'Iceta, Duran i afins...

#XOCDETRENS

Espanya ja prepara l'ambaixada a Catalunya?

Movistar vol cobrar amb galls d'indi?

La connexió del moviment ultra espanyol amb Arizona

ENQUESTES

"Vol que Catalunya esdevingui un estat independent en forma de república?"

BLOGS

Eugeni Alonso La dignitat dels catalans

El Dietari del Procés 200.000 vots en perill

Fran Miralles iForex - El mejor broker para invertir en divisas y CFDs

Mayte Rivero Les esmenes als PFE de l'Alt Pirineu i l'Aran

Sergi Tarrés i Sales LA DIGNITAT, 37 ANYS DESPRÉS.

Vicenç Plans Una victòria ocultada: una interpretació errònia o bé un càlcul desconegut? (21/6/2017)

Estanis Alcover Més qualitat de vida per a Badalona

Josep Maria Loste La inhabilitació general de Catalunya

ENTREVISTES



Martí Pujol Casals "Volem celebrar els 100

Estàs convocat!



< Anterior | Següent >

- General
- Política
- Internacional
- Cultura
- Comunicació
- Societat
- Economia
- Esports
- Agricultura

Notícies d'una comarca:

ALT EMPORDÀ | DIJOUS, 22 DE JUNY DE 2017 14:43 H

El Tui Discovery arriba al port de Roses amb 1.800 passatgers, el 30% dels creueristes que s'esperen aquesta temporada

La Generalitat aposta per un "creixement sostenible" a aquesta instal·lació on es preveu que enguany bati el rècord de visitants

ACN Roses.-El port de Roses (Alt Empordà) ha rebut per primera vegada el creuer Tui Discovery de la companyia britànica Thomson Cruises, amb 1.800 passatgers. El creuer, que ha arribat aquest dijous a les set del matí, farà tres escales aquesta temporada. El port de Roses preveu fer una temporada rècord, amb 6.000 passatgers i sis escales, que ajudaran a dinamitzar el turisme a la vila i a la Costa Brava. L'estrena de la Thomson Cruises al port rosinc amplia el ventall de companyies de creuer i la tipologia de turistes. En temporades anteriors, Roses rebia navilieres de luxe amb passatgers majoritàriament nord-americans. Des de Ports de la Generalitat, el Patronat de Turisme Costa Brava Girona i l'Ajuntament de Roses aposten per un "creixement sostenible" de visitants a aquesta instal·lació.

La incorporació d'una companyia estàndard com Thomson Cruises aporta un major nombre de passatgers, entre 1.200 i 1.800, segons el creuer, i un perfil de turista britànic. La companyia, que feia dotze anys que apostava per Palamós, farà aquesta temporada nou escales amb el Tui Discovery i dues amb el Thomson Majesty a la costa gironina. Un 42% dels passatgers que visitaran els ports de Roses i Palamós aquesta temporada ho faran amb aquesta companyia. El gerent de Ports de la Generalitat, Joan Pere Gómez Comes, acompanyat del regidor de Turisme i Promoció Econòmica de l'Ajuntament de Roses, Fèlix Llorens, i la tècnica de Màrqueting i Promoció del Patronat de Turisme Costa Brava Girona, Anna Barceló, ha lliurat la metopa portuària al capità del Tui Discovery per commemorar la seva primera escala al port de Roses. Gómez ha valorat l'aposta de la companyia Thomson per Roses tot dient "incrementa el potencial turístic de la Costa Brava i situa el port rosinc en un any històric". Gómez ha explicat que tant Ports de la Generalitat com l'Ajuntament de Roses i el Patronat de Turisme Costa Brava aposten per un "creixement sostenible" a aquest port. El 90% dels creueristes han visitat la vila El creuer Tui Discovery ha arribat a les set del matí procedent del port francès de Sète i salparà a les sis de la tarda cap al port d'Eivissa. Amb l'objectiu d'explicar als passatgers els llocs d'interès de la vila i la seva àrea d'influència, l'Ajuntament de Roses ha instal·lat un punt d'informació a bord del mateix creuer. El 90% dels turistes s'han quedat a Roses per visitar la vila i la resta han fet excursions a Cadaqués, Girona i Figueres on han visitat el Museu Dalí. Per poder baixar els passatgers a terra, el vaixell ha utilitzat quatre vaixells llançadora ('tender') amb una eslora de 15 metres i capacitat per a cent persones cadascuna. Aquest creuer disposa de 915 camarots, 11 cobertes, restaurants, bars, cafeteries, piscines, rocòdrom, minigolf, biblioteca, gimnàs, jacuzzi, sales de jocs per als petits, entre d'altres. El vaixell té una eslora de 264 metres, una mànega de 32 metres i un registre brut de 69.130 tones. Les pròximes escales del Tui Discovery a Roses estan previstes per al 20 de juliol i el 14 de setembre.

Enviar

El Tui Discovery arriba al port de **Roses** amb 1.800 passatgers, el 30% dels creueristes que s'esperen aquesta temporada

22 Jun 2017 - 15.01



El creuer Tui Discovery aquest 22 de juny del 2017 a la badia de **Roses** (Alt Empordà). Pla general. (horitzontal)

ACN **Roses**.-El port de **Roses** (Alt Empordà) ha rebut per primera vegada el creuer Tui Discovery de la companyia britànica Thomson Cruises, amb 1.800 passatgers. El creuer, que ha arribat aquest dijous a les set del matí, farà tres escales aquesta temporada. El port de **Roses** preveu fer una temporada rècord, amb 6.000 passatgers i sis escales, que ajudaran a dinamitzar el turisme a la vila i a la Costa Brava. L'estrena de la Thomson Cruises al port rosinc amplia el ventall de companyies de creuer i la tipologia de turistes. En temporades anteriors, **Roses** rebia navilieres de luxe amb passatgers majoritàriament nord-americans. Des de Ports de la Generalitat, el Patronat de Turisme Costa Brava Girona i l'Ajuntament de **Roses** aposten per un "creixement sostenible" de visitants a aquesta instal·lació.

La incorporació d'una companyia estàndard com Thomson Cruises aporta un major nombre de passatgers, entre 1.200 i 1.800, segons el creuer, i un perfil de turista britànic. La companyia, que feia dotze anys que apostava per Palamós, farà aquesta temporada nou escales amb el Tui Discovery i dues amb el Thomson Majesty a la costa gironina. Un 42% dels passatgers que visitaran els ports de **Roses** i Palamós aquesta temporada ho faran amb aquesta companyia. El gerent de Ports de la Generalitat, Joan Pere Gómez Comes, acompanyat del regidor de Turisme i Promoció Econòmica de l'Ajuntament de **Roses**, Fèlix Llorens, i la tècnica de Màrqueting i Promoció del Patronat de Turisme Costa Brava Girona, Anna Barceló, ha lliurat la metopa portuària al capità del Tui Discovery per commemorar la seva primera escala al port de **Roses**. Gómez ha valorat l'aposta de la companyia Thomson per **Roses** tot dient "incrementa el potencial turístic de la Costa Brava i situa el port rosinc en un any històric". Gómez ha explicat que tant Ports de la Generalitat com l'Ajuntament de **Roses** i el Patronat de Turisme Costa Brava aposten per un "creixement sostenible" a aquest port. El 90% dels creueristes han visitat la vila El creuer Tui Discovery ha arribat a les set del matí procedent del port francès de Sète i salparà a les sis de la tarda cap al port d'Eivissa. Amb l'objectiu d'explicar als passatgers els llocs d'interès de la vila i la seva àrea d'influència, l'Ajuntament de **Roses** ha instal·lat un punt d'informació a bord del mateix creuer. El 90% dels turistes s'han quedat a **Roses** per visitar la vila i la resta han fet excursions a Cadaqués, Girona i Figueres on han visitat el Museu Dalí. Per poder baixar els passatgers a terra, el vaixell ha utilitzat quatre vaixells llançadora ('tender') amb una eslora de 15 metres i

AVUI ÉS NOTÍCIA



May es compromet a reconèixer els drets dels europeus amb cinc anys de residència



Controlat l'incendi de Sant Fruitós de Bages, provocat per una cigarreta



Mor un nen de 10 anys ofegat durant un casal en una piscina de Vilanova i la Geltrú

EL MÉS VIST



1 Homes a la feina amb faldilla perquè no els deixen anar-hi amb pantalons curts

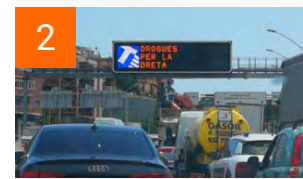

2 "Drogues per la dreta": un panell de trànsit sorprèn els conductors de la Meridiana

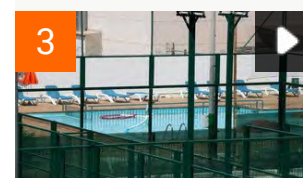

3 Mor un nen de 10 anys ofegat durant un casal en una piscina de Vilanova i la Geltrú

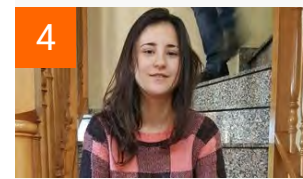

4 Els Mossos demanen ajuda per trobar una menor desapareguda



5 Una propietària ocupa el seu propi pis per impedir que l'inquilí el rellogui a Airbnb

SONS DEL DIA

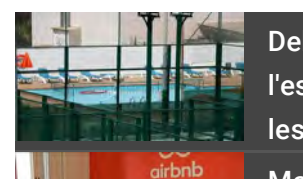

Dels accidents infantils a l'estiu a la campanya sobre les garanties del referèndum

Marta Legarreta, advocada:

capacitat per a cent persones cadascuna. Aquest creuer disposa de 915 camarots, 11 cobertes, restaurants, bars, cafeteries, piscines, rocòdrom, minigolf, biblioteca, gimnàs, jacuzzi, sales de jocs per als petits, entre d'altres. El vaixell té una eslora de 264 metres, una mànega de 32 metres i un registre brut de 69.130 tones. Les pròximes escales del Tui Discovery a **Roses** estan previstes per al 20 de juliol i el 14 de setembre.

□



Corporació Catalana
de **Mitjans Audiovisuals**, SA

Contacta



"En el cas d'Airbnb ens trobem davant d'una molt bona argúcia jurídica"



De la prohibició dels Afers Exteriors a l'exhumació de fosses sense prejudicis polítics



Com podem saber si un lloguer és car o no?



El govern i el Ministeri de l'interior es posen d'acord: la Junta de Seguretat és imprescindible



Interior demana precaució per la revetlla: "És un còctel molt perillós"



Trias: "S'equivoquen quan fan política inventant mentides i rebolcant-se en la porqueria"



Florentino Pérez: "No preveig que Cristiano Ronaldo marxi. Hauria de passar alguna cosa estranya"



Judici Gürtel. Guió calcat dels homes forts de l'època Aznar



Mariona Carulla: "Algú, que no és Osàcar ni Millet, va maquinat aquest sistema tan 'barriobajero'"



Divendres 23 de juny del 2017

Segueix-nos:



Diari digital des de Roses, tota una Vila

Roses

El tiempo -
Tutempo.net

PORTADA

ROSES

ALT EMPORDÀ

GIRONA

OPINIÓ

ATUR

CARNAVAL

CONTACTA



Loading...

Enxampen pescadors il·legals a Roses i Palamós

Per ViladeRoses / 22/06/2017 / No Comentat

Els Mossos denuncien dos pescadors per usar un torpede (scooter submergiu) i per pescar cogombres de mar sense autorització administrativa

Efectius dels Mossos d'Esquadra de la Unitat Regional de Medi Ambient de Girona (URMA) van dur a terme dues actuacions policials fent funcions de prevenció com a inspectors de pesca on van sancionar dos pescadors.

La primera d'aquestes actuacions va tenir lloc el passat 31 de maig a Roses, on la unitat especialitzada en medi ambient va

inspeccionar una embarcació d'un pescador professional de corall vermell al port pesquer de la població. Dins l'embarcació els agents van localitzar un torpede (scooter submergiu), instrument que es fa servir per desplaçar-se per sota l'aigua de manera més ràpida.

El fet de portar qualsevol tipus d'estri mecànic que ajudi a facilitar la recol·lecció del corall vermell està prohibit. Per aquests motius els mossos van denunciar al pescador per portar dins l'embarcació un aparell prohibit i el van comissar.

La segona de les actuacions, el passat 16 de juny, va tenir lloc a la població de Palamós, quan efectius d'aquesta unitat, també en el marc de fer funcions de prevenció com a inspectors de pesca, van fer una inspecció dins una embarcació d'un pescador professional de corall vermell al port de Palamós.

En el marc de la inspecció els agents es van trobar dins la barca quatre gibrells plens d'equinoderms de la classe holothuroidea, també coneguts com cogombres de mar, de diferents classes i mides. En fer les comprovacions pertinents, va resultar que aquests cogombres havien estat pescats i extrets del mar sense permís administratiu amb un equip de respiració a una fondària de 15-20 metres i llançant-se a l'aigua des d'una embarcació.

Aquesta pràctica està totalment prohibida, de manera que els mossos van denunciar al pescador per una infracció de la Llei de pesca 2/2010.

El total l'home portava dins del vaixell 70,80 quilograms d'holotúries. A més, al pescador denunciat se li va localitzar 19,30 quilograms més de captures d'altres dies, que tenia guardats al magatzem del port; per tant el pes total de les captures il·legals ascendia a 90,1 quilograms.

Aquesta actuació està emmarcada dins l'acord de col·laboració entre la Direcció General de Pesca i Afers Marítims del Departament d'Agricultura i la Direcció General de la Policia amb l'objectiu d'optimitzar la lluita contra la pesca i la marisqueria il·legal a Catalunya.



Un torpede (scooter submergiu) per desplaçar-se per sota l'aigua ràpidament

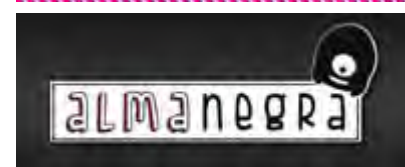



Divendres 23 de juny del 2017

Segueix-nos:



Diari digital des de Roses, tota una Vila

Roses

El tiempo -
Tutiempo.net

PORTADA

ROSES

ALT EMPORDÀ

GIRONA

OPINIÓ

ATUR

CARNAVAL

CONTACTA



Loading...

Roses rep el major creuer de la seva història, el Tui Discovery amb 1.800 passatgers

Per ViladeRoses / 22/06/2017 / No Comentat

1.800 passatgers dels quals el 90 % fan la seva estada a Roses amb un despesa de més de 60 euros per cap

El port de Roses ha rebut aquest matí el que és major creuer de la seva història des que es va iniciar l'aposta per l'arribada d'aquest tipus de turisme.

El Tui Discovery, de la companyia britànica Thomson

Cruises, és un creuer amb 1.800 passatgers, xifra que supera el miler de visitants que van arribar per mar la temporada passada a la Vila, *“però que enguany s'arribarà a la xifra de 6.000 creuristes quan acabi la present temporada, per tant serà un any històric amb rècord de passatgers i incrementa el potencial turístic de la Costa Brava, i que demostra que portem temps treballant des del departament de creuers de la Generalitat de Catalunya per intentar ficar a Roses en el mercat mundial”*, ha afirmat el gerent de Ports de la Generalitat, Joan Pere Gómez, per remarcar que *“ha costat, però de mica en mica ho hem aconseguit, i la prova és que una companyia tant important com és la Thomson hagi per venir a Roses”*.

La principal novetat de l'arribada d'aquest creuer de grans dimensions és que el 90 % dels 1.800 passatgers hagi decidit quedar-se a Roses per menjar i comprar i, en definitiva, dinamitzar el turisme a la Vila, ja que *“cada creurista farà una despesa mitjana de 62 euros”*, ha assenyalat Gómez.

En aquest sentit, el regidor de Turisme, Fèlix Llorens s'ha mostrat *“molt content perquè és la primera vegada que rebem a casa nostra un creuer de grans dimensions com aquest, i que anirà a més en temporades vinents gràcies al treball que portem a terme conjuntament des de Ports de la Generalitat, el Patronat de Turisme Girona-Costa Brava i l'Ajuntament per posicionar Roses en el món dels creuers”*.

Unes paraules ratificades per Joan Pere Gómez a l'assenyalar que *“no ens posem límits a l'arribada de turistes de creuer, però ha de ser un creixement sostenible i no desmesurat, i tot i que el temps ens acabarà marcant les pautes el que està clar que la destinació de Roses interessa, per quan hem anat a vendre-la, la compren de seguida”* ha desvetllat el gerent de Ports de la Generalitat.

L'estrena de la Thomson Cruises al port rosinc amplia el ventall de companyies de creuer i la tipologia de turistes. En temporades anteriors, Roses rebia navilieres de luxe amb passatgers



El creuer Tui Discovery fondejat a la badia de Roses

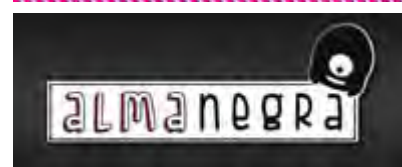

majoritàriament nord-americans. La incorporació d'una companyia estàndard com Thomson aporta major nombre de passatgers, entre 1.200 i 1.800, segons el creuer, i un perfil de turista britànic.

Aquesta temporada la companyia Thomson Cruises, que porta dotze anys apostant per Palamós, farà nou escales amb el Tui Discovery i dues amb el Thomson Majesty a la costa gironina. Així, un 42% dels passatgers que visitaran els ports de Roses i Palamós aquesta temporada ho faran amb la companyia Thomson.

El gerent de Ports de la Generalitat, Joan Pere Gómez Comes, acompanyat del regidor de Turisme i Promoció Econòmica de l'Ajuntament de Roses, Fèlix Llorens, i la Tècnica de la tècnica de Màrqueting i Promoció del Patronat de Turisme Costa Brava Girona, Anna Barceló, ha lliurat la metopa portuària al capità del Tui Discovery per commemorar la seva primera escala al port de Roses.

El Tui Discovery farà aquesta temporada dues escales més a Roses

El creuer Tui Discovery ha arribat a les 7.00 hores del port francès de Sète i salparà a les 18.00 hores al port d'Eivissa. El 90% dels turistes s'han quedat a Roses per visitar la vila i la resta han fet excursions a Cadaqués, Girona i Figueres on han visitat el Museu Dalí. Per promoure el descobriment del territori entre els nous turistes, l'Ajuntament de Roses ha muntat un punt d'informació a bord del creuer per donar a conèixer als passatgers la vila i la seva àrea d'influència durant la seva estada.

El Tui Discovery ha estat fondejat al port-badía de Roses. Per baixar els passatgers a terra, el vaixell ha utilitzat quatre tènders (vaixells llançadera), amb una eslora de 15 metres i una capacitat de 100 persones cadascun.

Aquest creuer disposa de 915 camarots, 11 cobertes, restaurants, bars, cafeteries, piscines, rocòdrom, minigolf, biblioteca, gimnàs, jacuzzi, sales de jocs per als petits, entre d'altres. El vaixell té una eslora de 264 metres, una mànega de 32 metres i un registre brut de 69.130 tones.

Les pròximes escales del Tui Discovery a Roses estan previstes per al 20 de juliol i el 14 de setembre.

Comparteix això:

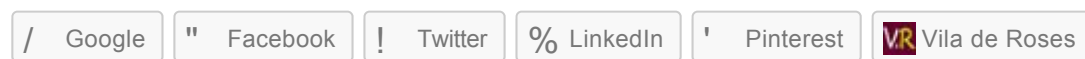

Like this:

S'està carregant...

Print Email

- Published: 18 hores ago on 22/06/2017
- By: [ViladeRoses](#)
- Last Modified: juny 22, 2017 @ 2:19 pm
- Filed Under: [Actualitat](#), [Roses](#), [Societat](#)
- Tagged With: [1.800 passatgers](#), [Creuer Tui Discovery](#), [Port de Roses](#), [Roses](#), [Temporada de creuers](#), [Thomson Cruises](#)

← ARTICLE ANTERIOR

[La flama del Canigó encendrà un any més la foguera de Sant de Roses](#)

SEGÜENT ARTICLE →

[Un estiu ple d'activitats esportives a la Piscina de Roses](#)

ABOUT THE AUTHOR



ViladeRoses
[View all articles by ViladeRoses »](#)

DONEU LA VOSTRA OPINIÓ

FACEBOOK VILA DE ROSES

[Facebook Vila de Roses](#)

NOTÍCIES MÉS LLEGIDES

- [Roses rep el major creuer de la seva història, el Tui Discovery amb 1.800 passatgers](#)
- [Enxampen pescadors il·legals a Roses i Palamós](#)
- [Roses demana que l'enderroc de l'antiga depuradora de marisc es faci al setembre i no ara en plena temporada d'estiu](#)
- [La flama del Canigó encendrà un any més la foguera de Sant de Roses](#)
- [Farmàcies de Guàrdia a Roses](#)

TWITTER VILA DE ROSES

[Els meus tuits](#)

LES NOTÍCIES DIA A DIA

juny 2017

DI.	Dt.	Dc.	Dj.	Dv.	Ds.	Dg.
			1	2	3	4
5	6	7	8	9	10	11
12	13	14	15	16	17	18
19	20	21	22	23	24	25
26	27	28	29	30		

« maig

COMENTARIS RECENTS

- [Javier Franco Perez en Roses vol disposar ja de telecomunicació amb fibra òptica](#)
- [Anna Isern en La imatge turística de Roses exigeix una bocana neta de sorra als canals de Santa Margarida](#)
- [Txaaro en No s'oblidarà mai a Santos Santamaria, Mosso d'Esquadra mort a Roses fa 15 anys en un atemptat d'ETA](#)
- [Maria en La farmàcia Gratacós de Roses s'adhereix un any més a la Jornada de Recollida de Medicaments](#)
- [Carnaval in Costa Brava – Càmping Mas Nou en Programa del Carnaval de Roses 2017](#)

ARXIUS

- [juny 2017](#)
- [maig 2017](#)



Divendres 23 de juny del 2017

Segueix-nos:



Diari digital des de Roses, tota una Vila

Roses



PORTADA

ROSES

ALT EMPORDÀ

GIRONA

OPINIÓ

ATUR

CARNAVAL

CONTACTA



Loading...

Un estiu ple d'activitats esportives a la Piscina de Roses

Per ViladeRoses / 22/06/2017 / No Comentat

Like Share One person likes this. [Sign Up](#) to see what your friend

La Piscina de Roses ofereix 66 classes setmanals i 22 activitats lúdico esportives diferents durant l'estiu

A partir del proper 3 de juliol, i fins al 30 de setembre (exceptuant l'aturada tècnica anual prevista de l'1 al 10 de setembre), comença la programació trimestral del Pack fitness estiu a la Piscina Municipal de Roses. Un total de 66 classes setmanals amb 22 tipus diferents d'activitats conformen la programació de condicionament físic i salut que ofereix l'equipament per estar en forma. Les propostes Fit Triatló, Swim Roses i Kangoo Outdoor, són les novetats de la nova temporada.

Amb la finalització de les activitats escolars del curs 2016-2017, la piscina ofereix el seu programa d'estiu, amb sessions estructurades en diferents tipus d'entrenament: cardiovascular, muscular, mixt, funcional, preventiu i aquàtic. Des de Zumba a Aiguagim, passant pel Cross Gym, Bosu, TRX, Pilates, Fitball, Estiraments, Power Disc i Tonificació, entre d'altres.

Com a novetat d'aquesta temporada d'estiu destaquen les propostes de Fit Triatló, Swim Roses i Kangoo Outdoor

El FIT TRIATLÓ és una activitat que combina 25 minuts de Spinning, 25 més de cursa i els darrers 25 de natació a la piscina. Tres modalitats enllaçades, amb una durada XL (1h 15 minuts), que suposa tot un repte.

El SWIM ROSES consisteix en la pràctica de la natació en aigües obertes, al canal de natació al mar que s'habilita cada any i que té com a punt de partida la Platja dels Palangrers. Per participar-hi cal tenir 18 anys i un bon nivell de natació.

El KANGOO OUTDOOR proposa calçar-se les botes de rebot i sortir del centre, per fer una cursa urbana combinada amb exercicis específics.

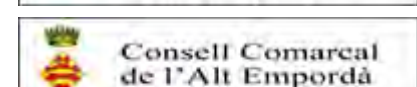
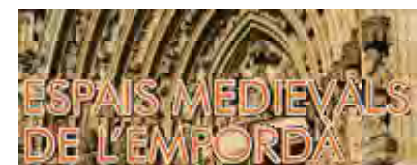

Les dues primeres activitats, són gratuïtes per a tots els abonats i participants a les activitats d'estiu. Cal fer reserva de plaça a través de la plataforma de reserves o directament a la recepció de la Piscina. Per al Kangoo outdoor i la resta d'activitats que configuren el Pack fitness cal fer la inscripció corresponent i posteriorment fer la reserva de plaça per a cada sessió via plataforma de reserves.

Totes les activitats estan dirigides pel personal especialitzat de Piscina de Roses.

Podeu consultar la programació a la [Piscina de Roses](#).

Comparteix això:

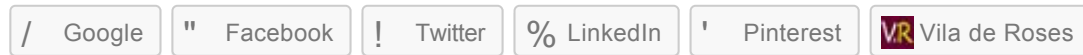

Like this:

S'està carregant...

Relacionats



La Piscina de Roses no fa vacances per a que tothom pugui gaudir dels diferents Campus i activitats que s'organitzen
08/06/2015
A "Actualitat"



Promoció d'estiu de la Piscina Municipal de Roses
06/07/2012
A "Actualitat"



Encara no ha arribat però la Piscina de Roses ja té preparat el seu estiu pensant en tothom
26/04/2016
A "Actualitat"

Share Print Email

- Published: 19 hores ago on 22/06/2017
- By: [ViladeRoses](#)
- Last Modified: july 22, 2017 @ 1:28 pm
- Filed Under: [Actualitat](#), [Ajuntament](#), [Roses](#)
- Tagged With: [Activitats esportives](#), [Estiu](#), [Fit Triatló](#), [Kangoo Outdoor](#), [Piscina de Roses](#), [Roses](#), [Swim Roses](#)

← ARTICLE ANTERIOR

Roses rep el major creuer de la seva història, el Tui Discovery amb 1.800 passatgers

SEGÜENT ARTICLE →

Enxampen pescadors il·legals a Roses i Palamós

ABOUT THE AUTHOR



ViladeRoses
[View all articles by ViladeRoses »](#)

0 Comments

Sort by **Oldest**



Add a comment...

Facebook Comments Plugin



FACEBOOK VILA DE ROSES



NOTÍCIES MÉS LLEGIDES

- Roses rep el major creuer de la seva història, el Tui Discovery amb 1.800 passatgers
- Enxampen pescadors il·legals a Roses i Palamós
- Roses demana que l'enderroc de l'antiga depuradora de marisc es faci al setembre i no ara en plena temporada d'estiu
- La flama del Canigó encendrà un any més la foguera de Sant de Roses
- Farmàcies de Guàrdia a Roses

TWITTER VILA DE ROSES

Tuits de [@ViladeRoses](#)

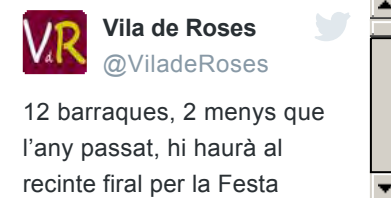

[Incrusta-ho](#) [Mostra-ho al Twitter](#)

LES NOTÍCIES DIA A DIA

juny 2017

DI.	Dt.	Dc.	Dj.	Dv.	Ds.	Dg.
			1	2	3	4
5	6	7	8	9	10	11
12	13	14	15	16	17	18



Divendres 23 de juny del 2017

Segueix-nos:



Diari digital des de Roses, tota una Vila

Roses

El tiempo -
Tutempo.net

PORTADA

ROSES

ALT EMPORDÀ

GIRONA

OPINIÓ

ATUR

CARNAVAL

CONTACTA



Loading...

La flama del Canigó encendrà un any més la foguera de Sant de Roses

Per ViladeRoses / 22/06/2017 / No Comentat

La flama del Canigó arribarà a Roses per sisè any consecutiu

La flama que agermana tots els pobles catalans, la del Canigó, encetarà a Roses, demà divendres, 23 de juny, la celebració de la revetlla de Sant Joan.

Està previst que la flama del Canigó, arribi per sisè any consecutiu a la plaça Catalunya al voltant de les 21:30 hores. En allà, es durà a terme la lectura d'un manifest, per posteriorment anar en cercavila fins a l'espigó de la Rambla Riera Ginjolers per encendre la foguera de Sant Joan.



Foguera de Sant Joan de Roses

Una encesa que donarà pas, a partir de les 22:30 hores des de la platja de la Punta a l'espectacular castell de focs artificials, que serà el preludi del ball que amenitzarà un any més la Banda del Drac.

Revetlla de Sant Joan amb precaució

L'Ajuntament de Roses convida tothom a participar en aquesta festa i recomana seguir els consells de protecció civil per gaudir d'una revetlla segura.

Per tant, per gaudir de la Nit de Sant Joan s'ha de tenir cura de viure la revetlla de forma segura en alguns aspectes, com, per exemple, no fer fogueres si no se'n té l'autorització corresponent. Si se'n fan, cal fer-les a més de quinze metres de façanes i cotxes i mai sota línies elèctriques, i cal permetre el pas dels vehicles d'emergència.

Pel que fa al consum d'alcohol, que forma part d'aquesta i d'altres celebracions, es recomana no beure'n en excés i, si pot ser, per sota dels nivells de risc. Per poder-ho aconseguir, és útil alternar el consum de begudes alcohòliques amb begudes no alcohòliques, menjar, beure fent petits glops i escollir begudes de baixa graduació.

Pel que respecta a l'ús de petards, coets i altres articles pirotècnics, es recorda que la manipulació inadequada pot causar lesions, de vegades molt greus. De fet, a Catalunya, més de la meitat de les lesions greus que es produeixen com a conseqüència d'aquesta manipulació afecten infants i adolescents. Per prevenir-les, cal comprar els productes en establiments autoritzats, no encendre'n cap dins les cases i no guardar-ne a les butxaques, no llançar-ne ni manipular-ne des de vehicles en moviment, balconades ni finestres, així com vigilar que no hi hagi líquids inflamables a la vora, ni roba estesa ni tendals.

Comparteix això:

/ " ! % ' Vila de Roses

Like this:

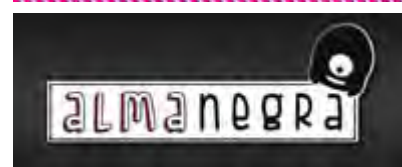



Roses. L'enderroc de la depuradora de marisc de Roses s'iniciarà el proper setembre

Publicat el Dijous, 22 Juny 2017 07:31 Escrit per Ajuntament de [Roses](#)

L'enderroc de la depuradora de marisc de [Roses](#) s'iniciarà el proper setembre

El Servei Provincial de Costes del Ministeri de Medi Ambient, ha presentat a l'Ajuntament de [Roses](#) el projecte d'enderroc de l'antiga depuradora de marisc situada a la carretera del Far, la qual es troba en estat ruïnós a conseqüència de l'aturada de la seva activitat fa uns anys. Es preveu que l'enderroc s'iniciï al setembre, i que el total de tasques de demolició i arranament de l'espai final durin 4 mesos.

Després dels tràmits previs de reversió dels terreny i de l'estudi de les obres i mesures de seguretat necessàries per procedir a l'enderroc de la depuradora de marisc, el Servei Provincial de Costes ha presentat aquest mes de juny el projecte final, per a la seva aprovació per part del consistori. La previsió és que els treballs s'iniciïn a principis del proper mes de setembre, i que tinguin una durada de 4 mesos.

L'enderroc es realitzarà gradualment, amb una primera fase consistent en la demolició dels edificis de planta baixa (magatzems, zona de comandament i zona de depuració i manipulació). A continuació, s'actuarà en l'edifici principal de dues plantes per enretirar tot el material d'amiant i plaques d'uralita, treballs que requeriran un procediment especial, en tractar-se de material contaminant. Finalitzada aquesta extracció, es completarà la demolició de les instal·lacions restants. Un cop acabada l'actuació, aquesta suposarà l'alliberament de 3.500 m2.

Cal destacar la incorporació al projecte d'una partida destinada a una fase final de condicionament i neteja del solar resultant, de manera que aquest quedi perfectament net i transitable, així com la seva adaptació a l'entorn mitjançant talussos que millorin l'accessibilitat a l'espai. Es contempla també la possibilitat de realitzar un mirador amb bancs i un accés de baixada a la parcel·la mitjançant escales, que s'ha sotmès a valoració de l'Ajuntament per trobar la solució més idònia per a l'espai.







Roses. La Piscina de Roses ofereix 66 classes setmanals i 22 activitats diferents durant l'estiu

Publicat el Dijous, 22 Juny 2017 12:34 Escrit per Ajuntament de [Roses](#)

La Piscina de [Roses](#) ofereix 66 classes setmanals i 22 activitats diferents durant l'estiu

A partir del proper 3 de juliol, i fins al 30 de setembre (exceptuant l'aturada tècnica anual prevista de l'1 al 10 de setembre), comença la programació trimestral del Pack fitness estiu a la Piscina Municipal de [Roses](#). Un total de 66 classes setmanals amb 22 tipus diferents d'activitats conformen la programació de condicionament físic i salut que ofereix l'equipament per estar en forma. Les propostes Fit Triatló, Swim [Roses](#) i Kangoo Outdoor, són les novetats de la nova temporada.

Amb la finalització de les activitats escolars del curs 2016-2017, la piscina ofereix el seu programa d'estiu, amb sessions estructurades en diferents tipus d'entrenament: cardiovascular, muscular, mixt, funcional, preventiu i aquàtic. Des de Zumba a Aiguagim, passant pel Cross Gym, Bosu, TRX, Pilates, Fitball, Estiraments, Power Disc, Tonificació...

Com a novetat, destaquen aquesta temporada les propostes de Fit Triatló, Swim [Roses](#) i Kangoo Outdoor

El Fit Triatló és una activitat que combina 25 minuts de Spinning, 25 més de cursa i els darrers 25 de natació a la piscina. Tres modalitats enllaçades, amb una durada XL (1h 15 minuts), que suposa tot un repte.

El Swim [Roses](#) consisteix en la pràctica de la natació en aigües obertes, al canal de natació al mar que s'habilita cada any i que té com a punt de partida la Platja dels Palangrers. Per participar-hi cal tenir 18 anys i un bon nivell de natació.

El Kangoo Outdoor proposa calçar-se les botes de rebot i sortir del centre, per fer una cursa urbana combinada amb exercicis específics.

Les dues primeres activitats, són gratuïtes per a tots els abonats i participants a les activitats d'estiu. Cal fer reserva de plaça a través de la plataforma de reserves o directament a la recepció de la Piscina. Per al Kangoo outdoor i la resta d'activitats que configuren el Pack fitness cal fer la inscripció corresponent i posteriorment fer la reserva de plaça per a cada sessió via plataforma de reserves.

Totes les activitats estan dirigides pel personal especialitzat de Piscina de [Roses](#).

FIT TRIATLÓ

DIMARTS I DIJOUS 19-20.15H

25'  SPIN

25'  RUN

25'  SWIM

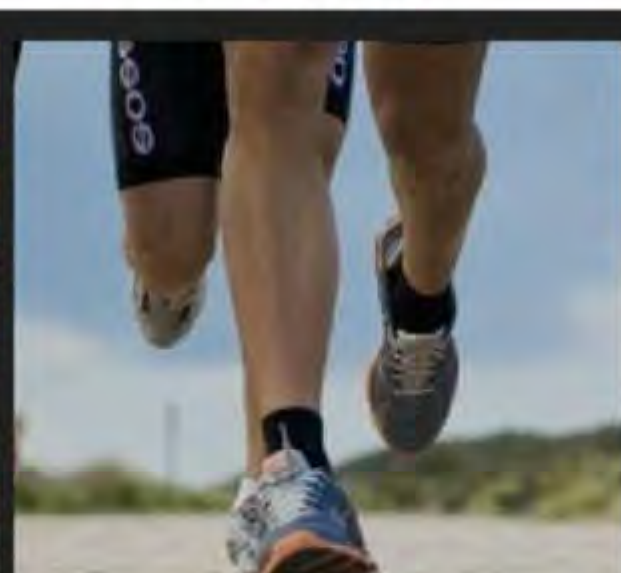



GRATUÏTA PER ABONATS I PARTICIPANTS D'ACTIVITATS



DIMARTS 20.10H

KANGOO OUTDOOR



ACTIVITAT PER L'ENTORN URBÀ DE ROSES

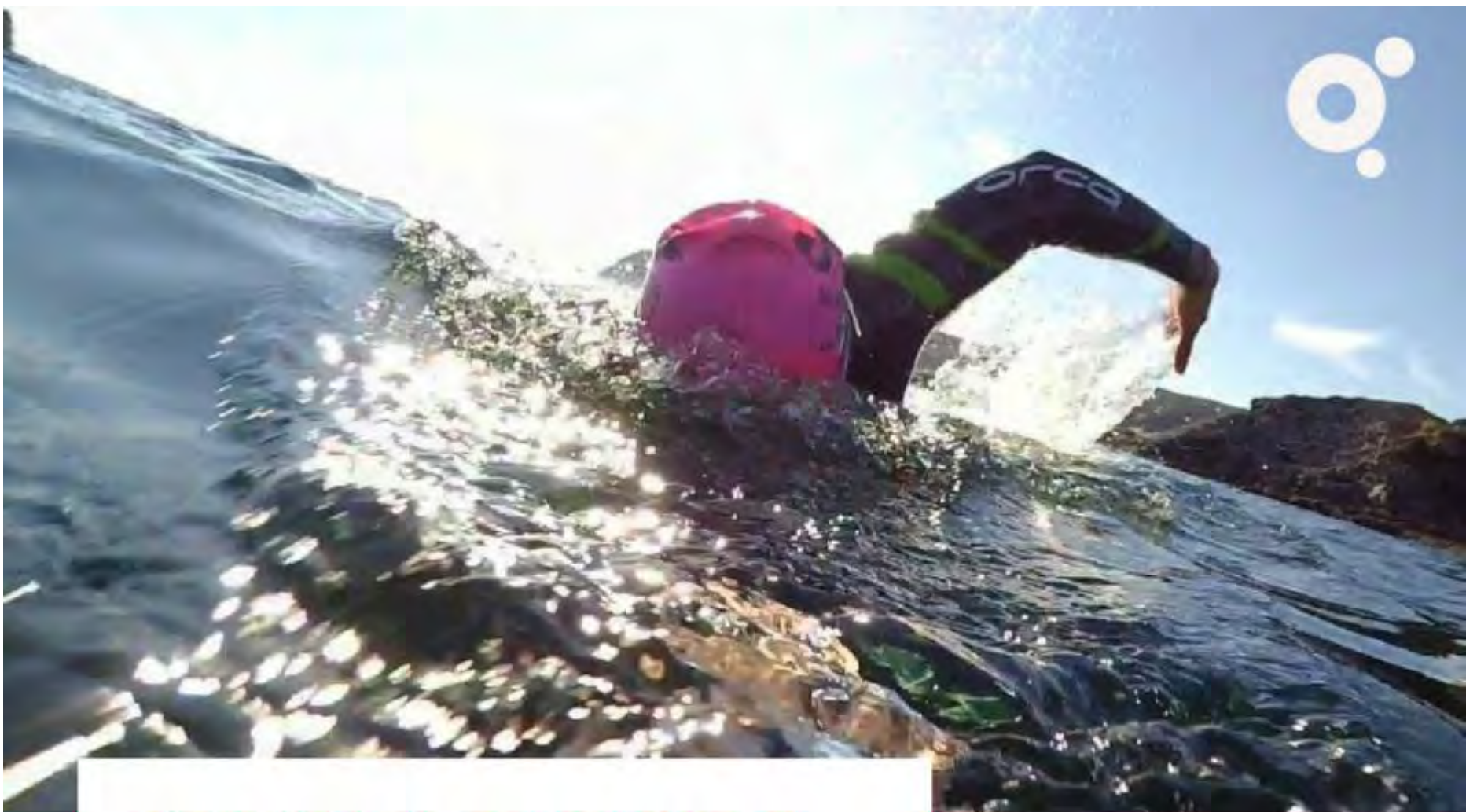

SWIM ROSES

NATACIÓ EN AIGÜES OBERTES

GRATUÏTA PER ABONATS I PARTICIPANTS D'ACTIVITATS

JULIOL A SETEMBRE

DIVENDRES

19.15H

TROBADA PLATJA PALANGRERS



ECONOMIA

El port de **Roses** rep per primer cop 1.800 passatgers amb el creuer Tui Discovery

Els seus ocupants són de nacionalitat britànica

Dijous, 22 de juny de 2017 12:00h



El Tui Discovery davant la costa de **Roses**

REDACCIÓ / Alt Empordà / **Roses**

El port de **Roses** (Alt Empordà) ha rebut avui per primera vegada el creuer Tui Discovery de la companyia britànica Thomson Cruises, amb 1.800 passatgers. Aquest creuer farà tres escales aquesta temporada. **Roses** preveu fer una temporada històrica amb 6.000 passatgers i sis escales que ajudaran a dinamitzar el turisme a la vila i a la Costa Brava.

L'estrena de la Thomson Cruises al port rosinc amplia el ventall de companyies de creuer i la tipologia de turistes. En temporades anteriors, **Roses** rebia navilieres de luxe amb passatgers majoritàriament nord-americans. La incorporació d'una companyia estàndard com Thomson aporta major nombre de passatgers, entre 1.200 i 1.800, segons el creuer, i un perfil de turista britànic.

Aquesta temporada la companyia Thomson Cruises, que porta dotze anys apostant per Palamós, farà nou escales amb el Tui Discovery i dues amb el Thomson Majesty a la costa gironina. Així, un 42% dels passatgers que visitaran els ports de **Roses** i Palamós aquesta temporada ho faran amb la companyia Thomson.

El gerent de Ports de la Generalitat, Joan Pere Gómez Comes, acompanyat del regidor de Turisme i Promoció Econòmica de l'Ajuntament de **Roses**, Fèlix Llorens, i la Tècnica de la tècnica de Màrqueting i Promoció del Patronat de Turisme Costa Brava Girona, Anna Barceló, ha lliurat la metopa portuària al capità del Tui Discovery per commemorar la seva primera escala al port de **Roses**. Gómez ha valorat l'aposta de la companyia Thomson per **Roses** i ha manifestat: "Situa el port rosinc en un any històric

NOTÍCIES MÉS LLEGIDES



Absolt el veí de Vilallonga de Ter acusat de violar la filla de 13 anys



Detinguda la banda que va fer explotar un caixer automàtic a Pals



Tesla instal·la a Caldes de Malavella un punt de càrrega de vehicles elèctrics



Condemnat per llançar una paella amb oli roent a la cara d'un company de pis a Sant Pere Pescador

DARRERES NOTÍCIES

Tesla instal·la a Caldes de Malavella un punt de càrrega de vehicles elèctrics



Nou impuls a la futura variant de Les Preses



Adjudicada per 2,2 MEUR l'ampliació de la C-25 entre Riudellots i Campllong

Dos detinguts a l'Estartit per tenir 120 quilos d'haixix i més de 13.300 euros en un habitatge



amb rècord de passatgers i incrementa el potencial turístic de la Costa Brava”. Gómez ha explicat que tant Ports de la Generalitat com l’Ajuntament de **Roses** i el Patronat de Turisme Costa Brava aposten per un “creixement sostenible” del Port de **Roses**.

Tui Discovery

El creuer Tui Discovery ha arribat a les 7.00 hores del port francès de Sète i salparà a les 18.00 hores al port d’Eivissa. El 90% dels turistes s’han quedat a **Roses** per visitar la vila i la resta han fet excursions a Cadaqués, Girona i Figueres on han visitat el Museu Dalí. Per promoure el descobriment del territori entre els nous turistes, l’Ajuntament de **Roses** ha muntat un punt d’informació a bord del creuer per donar a conèixer als passatgers la vila i la seva àrea d’influència durant la seva estada.

El Tui Discovery ha estat fondejat al port-badía de **Roses**. Per baixar els passatgers a terra, el vaixell ha utilitzat quatre tenders (vaixells llançadera), amb una eslora de 15 metres i una capacitat de 100 persones cadascun.

Aquest creuer disposa de 915 camarots, 11 cobertes, restaurants, bars, cafeteries, piscines, rocòdrom, minigolf, biblioteca, gimnàs, jacuzzi, sales de jocs per als petits, entre d’altres. El vaixell té una eslora de 264 metres, una mànega de 32 metres i un registre brut de 69.130 tones.

Les pròximes escales del Tui Discovery a **Roses** estan previstes per al 20 de juliol i el 14 de setembre.



ETIQUETES

creuer • Tui Discovery • turisme

Please enable JavaScript to view the [comments powered by Disqus](#).

OPINIONS



'Baywatch', els vigilants de la platja no eren això
Callahan Ruiz



4,39%, replantejar la participació
Albert Riera i Pairó



Prohibiu els petards, per sempre!
Marc Estarriola

EDITORIAL
Metges i agents
immobiliaris



EL GERIÓ DIGITAL

SUBSCRIPCIÓ AL BUTLLETÍ
Rep els titulars a la teva bústia

Adreça electrònica

ALTA



CULTURA

Sons del Món arrencarà aquest dissabte amb 16.000 entrades a la venda

El concert inaugural anirà a càrrec de Chambao i serà gratuït

Dijous, 22 de juny de 2017 12:00h



Tom Jones és un dels grans cap de cartell d'aquesta edició d'enguany (arxiu)

REDACCIÓ / Alt Empordà / Roses

El **Festival Sons del Món** arrencarà aquest dissabte amb el concert gratuït de Chambao en una edició que ha posat a la venda 16.000 entrades, de les quals gairebé la meitat estan venudes, ha explicat en roda de premsa aquest dimecres el director del festival, Xavi Pascual.

Segons ha detallat, després d'aconseguir 11.000 espectadors l'any passat --i 2.000 copes de vi venudes-- el festival ha registrat "un bon rumb" en la venda d'entrades.

El concert de Tom Jones compta amb el 30% de les entrades venudes, Els Amics dels Arts han gairebé esgotat, com Ramon Mirabet, mentre que Rosana té mig aforament venut.

Amb un cartell en el qual també es troben Txarango, David Bustamante, Loquillo, Judit Neddermann, Pedro Guerra, Paula Valls i Maria Arnal amb Marcel Bagés, el festival no aspira a convocar les grans estrenes discogràfiques de l'estiu, sinó a ser un festival "delicatessen", que compta amb un 32% de públic barceloní.

Concerts Maridats

Tota aquesta proposta s'ofereix maridada en cada concert amb un vi de la DO Empordà triat per la sommelier del festival, Laura Masramon, que proposa "viure la música a través del vi".

A part de poder consumir la proposta triada per l'especialista durant els

NOTÍCIES MÉS LLEGIDES



Absolt el veï de Vilallonga de Ter acusat de violar la filla de 13 anys



Detinguda la banda que va fer explotar un caixer automàtic a Pals



Tesla instal·la a Caldes de Malavella un punt de càrrega de vehicles elèctrics



Condemnat per llançar una paella amb oli roent a la cara d'un company de pis a Sant Pere Pescador

DARRERES NOTÍCIES

Tesla instal·la a Caldes de Malavella un punt de càrrega de vehicles elèctrics



Nou impuls a la futura variant de Les Preses



Adjudicada per 2,2 MEUR l'ampliació de la C-25 entre Riudellots i Campllong

Dos detinguts a l'Estartit per tenir 120 quilos d'haixix i més de 13.300 euros en un habitatge



concerts, cada celler participant realitza uns tastos reduïts per 30 persones abans de cada concert.

L'alcaldesa de l'Ajuntament de **Roses** (Girona), Montserrat Mindan, ha advocat per unir patrimoni i música, amb un "salt" en l'edició d'aquest any perquè permet unir el patrimoni amb recitals de qualitat, diferenciant-se de la resta de festivals musicals.

El director del Patronat de Turisme, Ramon Ramos, ha celebrat l'equip que està posicionant a la comarca com a destinació turística de primer ordre, mentre que el director de l'Institut Català de les Empreses Culturals (ICEC), Xavi Díaz, ha destacat que les comarques de Girona a l'estiu "es porten el palmell" en els festivals d'estiu.

Ha destacat també el seu atractiu natural i patrimonial, i la singularitat del festival, així com la seva "delicadesa", i un cartell de notable qualitat, que programa artistes catalans.



ETIQUETES

prèvia • Sons del Món

Please enable JavaScript to view the [comments powered by Disqus](#).

OPINIONS

'Baywatch', els vigilants de la platja no eren això
Callahan Ruiz

4,39%, replantejar la participació
Albert Riera i Pairó

Prohibiu els petards, per sempre!
Marc Estarriola

EDITORIAL
Metges i agents immobiliaris



EL GERIÓ DIGITAL

SUBSCRIPCIÓ AL BUTLLETÍ
Rep els titulars a la teva bústia

Adreça electrònica

ALTA