

ÀMBITS OBJECTE DE PROTECCIÓ

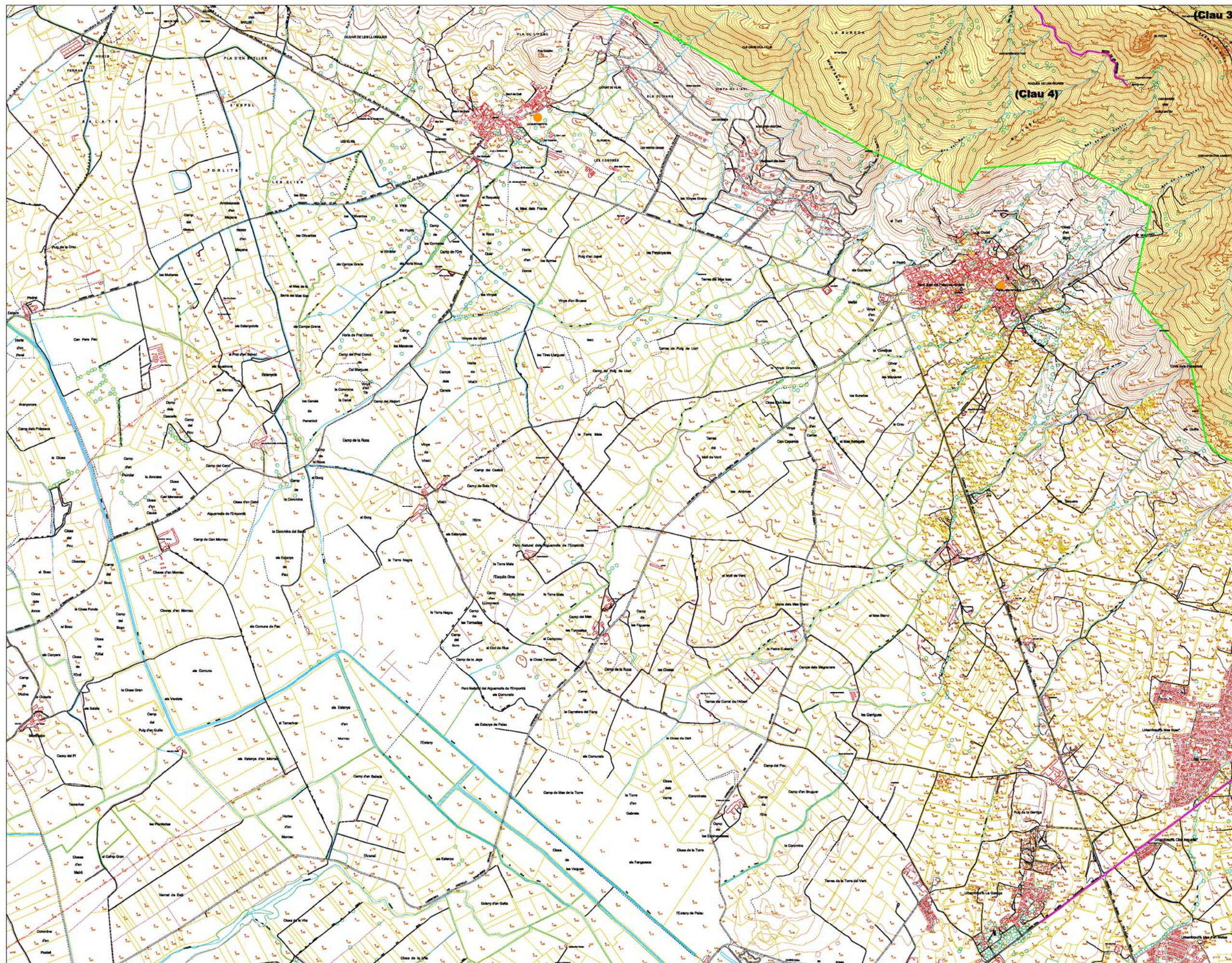

- Zonificació**
- Zona de reserva natural integral (clau 1)
 - Zona de reserva natural parcial (clau 2)
 - Zona de paratge natural d'interès nacional (clau 3)
 - Zona de parc natural (clau 4)
 - Zona d'ordenació específica (clau 5)
- Límit del Pla especial
- Xarxa viària bàsica
- Límit de la zona marítim terrestre

- Xarxa d'equipaments públics**
- Centres de gestió
 - 1.- Sant Pere de Rodès
 - 2.- Es Caials
 - Centres d'interpretació
 - 1.- Sant Pere de Rodès
 - 2.- Far de s'Arenella
 - 3.- Far de Cap de Creus
 - 4.- Far de Roses
 - Centre d'educació ambiental
 - 1.- Es Caials
 - 2.- Punta Falconera
 - Punts d'informació als nuclis urbans
 - Aparcament (Localització Indicativa)

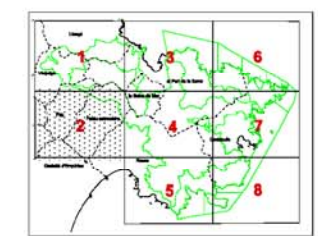

Pla especial de protecció del medi natural i del paisatge del Parc Natural de Cap de Creus

O-2 e. 1:10.000
Ordenació

Generalitat de Catalunya
Departament de Medi Ambient
Direcció General del Medi Natural

Febrer 2006
Sistema d'informació ambiental de Catalunya
Cartografia de referència: Institut Cartogràfic de Catalunya

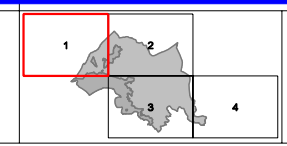

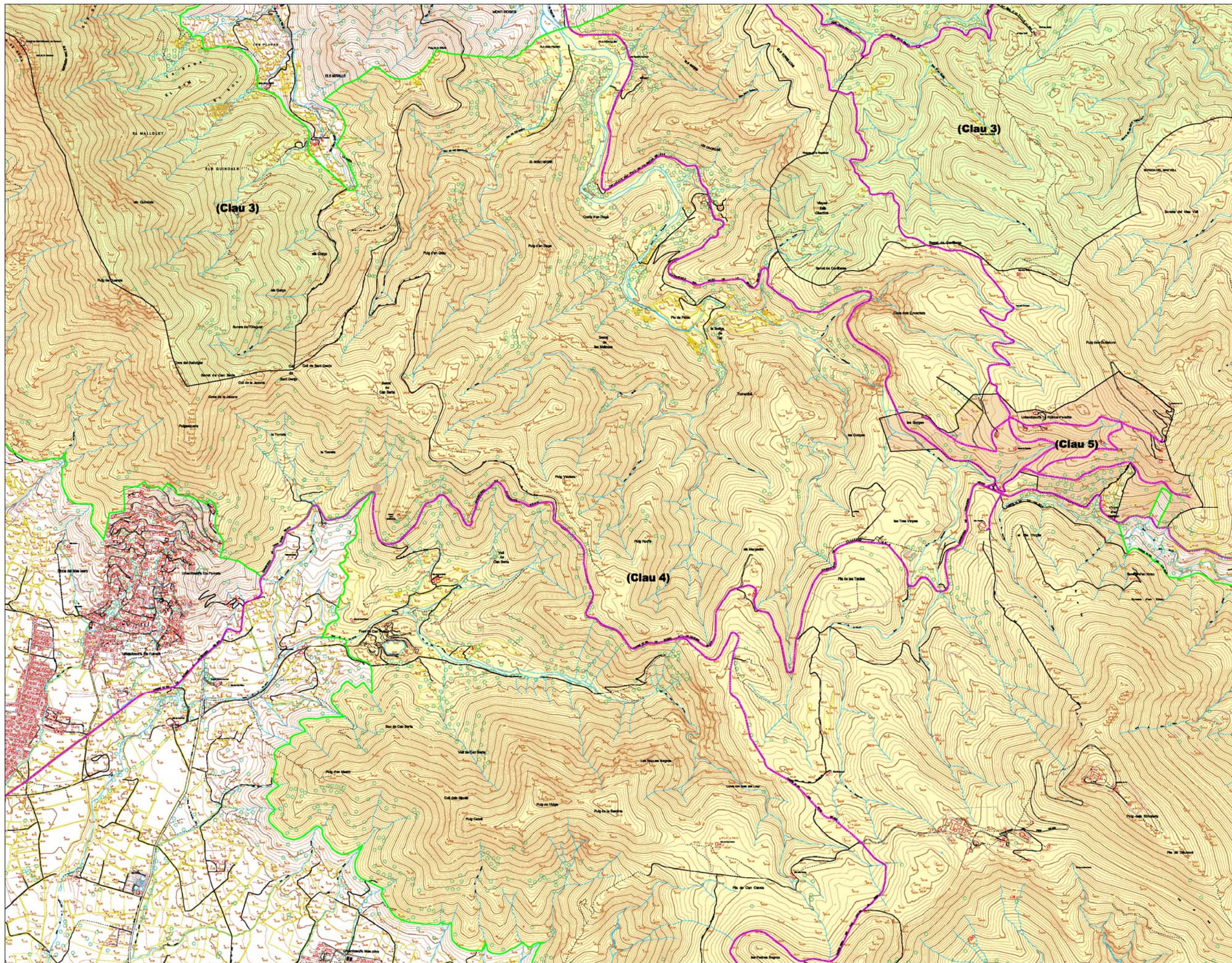

- Zonificació**
- Zona de reserva natural integral (clau 1)
 - Zona de reserva natural parcial (clau 2)
 - Zona de paratge natural d'interès nacional (clau 3)
 - Zona de parc natural (clau 4)
 - Zona d'ordenació específica (clau 5)
- Límit del Pla especial
- Xarxa viària bàsica
- Límit de la zona marítim terrestre
- Xarxa d'equipaments públics**
- Centres de gestió
 - 1.- Sant Pere de Rodès
 - 2.- Es Caiells
 - Centres d'interpretació
 - 1.- Sant Pere de Rodès
 - 2.- Far de s'Arenella
 - 3.- Far de Cap de Creus
 - 4.- Far de Roses
 - Centre d'educació ambiental
 - 1.- Es Caiells
 - 2.- Punta Falconera
 - Punts d'informació als nuclis urbans
 - Aparcament (Localització indicativa)

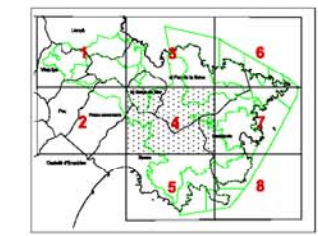

Pla especial de protecció del medi natural i del paisatge del Parc Natural de Cap de Creus

O-4 e. 1:10.000
Ordenació

Generalitat de Catalunya
Departament de Medi Ambient
Direcció General del Medi Natural

Febrer 2006
Sistema d'informació ambiental de Catalunya
Cartografia de referència: Institut Cartogràfic de Catalunya

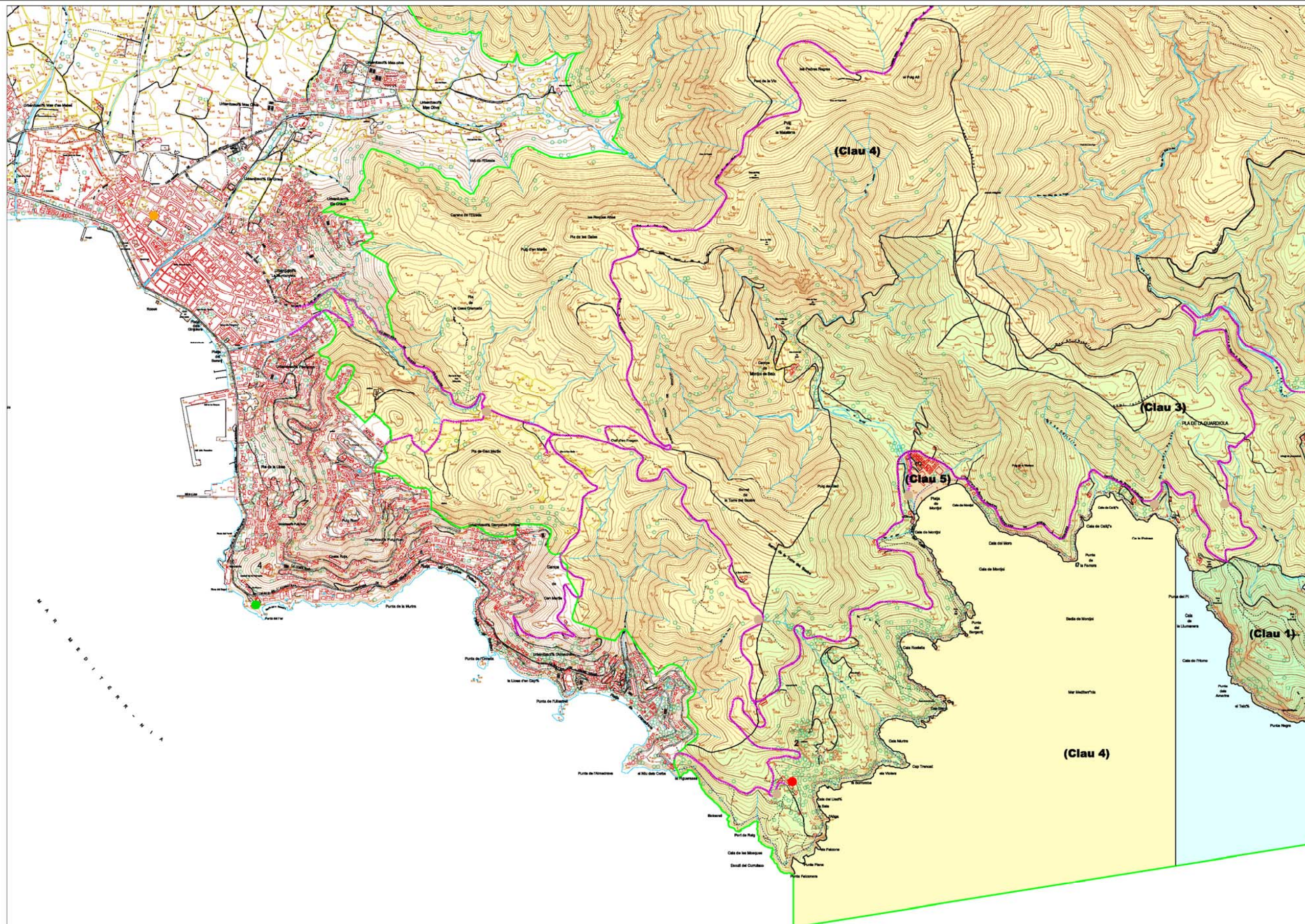

- Zonificació**
- Zona de reserva natural integral (clau 1)
 - Zona de reserva natural parcial (clau 2)
 - Zona de paratge natural d'interès nacional (clau 3)
 - Zona de parc natural (clau 4)
 - Zona d'ordenació específica (clau 5)
- Límit del Pla especial
- Xarxa viària bàsica
- Límit de la zona marítim terrestre

- Xarxa d'equipaments públics**
- Centres de gestió
 - 1.- Sant Pere de Rodos
 - 2.- Es Calals
 - Centres d'interpretació
 - 1.- Sant Pere de Rodos
 - 2.- Far de s'Arenella
 - 3.- Far de Cap de Creus
 - 4.- Far de Roses
 - Centre d'educació ambiental
 - 1.- Es Calals
 - 2.- Punta Falconera
 - Punts d'informació als nuclis urbans
 - Aparcament (Localització indicativa)

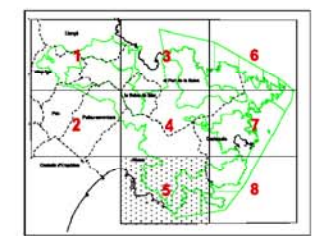

Pla especial de protecció del medi natural i del paisatge del Parc Natural de Cap de Creus

O-5 e. 1:10.000
Ordenació

Generalitat de Catalunya
Departament de Medi Ambient
Direcció General del Medi Natural

Febrer 2006
Sistema d'informació ambiental de Catalunya
Cartografia de referència: Institut Cartogràfic de Catalunya



- Zonificació**
- Zona de reserva natural integral (clau 1)
 - Zona de reserva natural parcial (clau 2)
 - Zona de paratge natural d'interès nacional (clau 3)
 - Zona de parc natural (clau 4)
 - Zona d'ordenació específica (clau 5)

- Limit del Pla especial
- Xarxa viària bàsica
- Limit de la zona marítim terrestre

Xarxa d'equipaments públics

- Centres de gestió
 - 1.- Sant Pere de Rodès
 - 2.- Es Calials
- Centres d'interpretació
 - 1.- Sant Pere de Rodès
 - 2.- Far de s'Arenelles
 - 3.- Far de Cap de Creus
 - 4.- Far de Roses
- Centre d'educació ambiental
 - 1.- Es Calials
 - 2.- Punta Falconera
- Punts d'informació als nuclis urbans
- Aparcament (Localització indicativa)

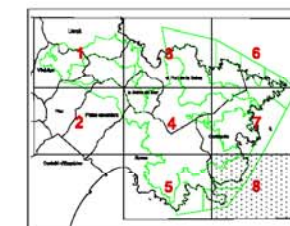

Pla especial de protecció del medi natural i del paisatge del Parc Natural de Cap de Creus

O-8 e. 1:10.000
Ordenació

Generalitat de Catalunya
Departament de Medi Ambient
Direcció General del Medi Natural

Febrer 2006
Sistema d'informació ambiental de Catalunya
Cartografia de referència: Institut Cartogràfic de Catalunya

