



PROJECTE D'URBANITZACIÓ DEL JARDÍ PÚBLIC  
DEL MAS DE LES FIGUERES.

ABRIL 2018  
Roses. Alt Empordà

Document núm.2. PLÀNOLS

DANI ABAD RIERA arquitecte | SUSANNA LLOANSI GELI arquitecta col.laboradora  
C/ Riera Ginjolers 123, ROSES Tel/fax: 972 153 255 dabad@coac.net



## **ÍNDEX**

### **Document núm. 1. Memòria i annexes**

#### **I MEMÒRIA**

##### **MG Dades generals**

- MG 1 Identificació i objecte del projecte
- MG 2 Agents del projecte
- MG 3 Relació de documents complementaris i projectes parcials

##### **MD Memòria Descriptiva**

- MD 1 Informació prèvia: antecedents i condicionants de partida
  - MD 1.1 Antecedents
  - MD 1.2 Condicionants de partida
- MD 2 Descripció del projecte
  - MD 2.1 Descripció general del projecte
  - MD 2.2 Superfícies de l'actuació
  - MD 2.3 Justificació del compliment de la normativa urbanística, ordenances municipals i altres normatives si s'escau

##### **MC Memòria constructiva**

- MC 0. Treballs previs
- MC 1. Replanteig general de l'obra
- MC 2. Enderrocs
- MC 3. Estructures
- MC 4. Traçat
- MC 5. Moviment de terres i formació esplanada
- MC 6. Vialitat, afermat ,pavimentació i creuament de vials
- MC 7. Creuaments de vial
- MC 8. Elements de protecció
- MC 9. Xarxa d'aigües Residuals
- MC 10. Xarxa recollida aigües de pluja
- MC 11. Xarxa d'aigua potable
- MC 12. Xarxa de baixa tensió
- MC 13. Xarxa Telefònica i de telecomunicacions.
- MC 14. Enllumenat públic
- MC 15. Xarxa de reg
- MC 16. Jardineria
- MC 17. Mobiliari urbà , jocs infantil i senyalització

##### **MN Normativa d'aplicació**

- MN 1. Normativa tècnica d'urbanització.
- MN 2. Supressió de barreres arquitectòniques. Justificació.

##### **MGC. Gestió i control de l'obra**

- MGC 1. Termini execució i garantia
- MGC 2. Control de qualitat
- MGC 3. Bens i serveis afectats
- MGC 4. Gestió dels residus
- MGC 5. Classificació del contractista
- MGC 6. Pressupost
- MGC 7. Supòsits de modificacions.

MGC 8. Partides alçades.  
MGC 9. Obres en període estival.  
MGC 10. Caràcter del projecte.

**Annex I. Reportatge fotogràfic**

**Annex II. Pla de treball**

**Annex III. Cartell d'obra**

**Annex IV. Estat actual, topografia i replanteig**

**Annex V. Justificació de preus**

## **Document núm. 2. Plànols**

### **II. DOCUMENTACIÓ GRÀFICA**

Llistat de plànols

## **Document núm. 3. Plec de prescripcions tècniques**

### **III. PLEC DE CONDICIONS**

Plec de clàusules administratives

Plec de condicions tècniques particulars

## **Document núm. 4. Pressupost**

### **IV. AMIDAMENTS**

Amidaments

### **V. PRESSUPOST**

Quadre de preus 1.

Quadre de preus 2.

Pressupost

## **Doc. núm.5 . Projectes parcials i documents complementaris**

EG	Estudi geotècnic
CE	Càcul Estructural
GR	Estudi de gestió de residus d'obra
ESS	Estudi bàsic de seguretat i salut
CQ	Control de qualitat
EL	Estudi Luminotècnic
EU	Elements urbans

## **II.DOCUMENTACIÓ GRÀFICA**

### **LLISTAT DE PLÀNOLS**



## AJUNTAMENT DE ROSES

## PROJECTE D'URBANITZACIÓ DEL JARDI PÚBLIC DEL MAS DE LES FIGUERES

ROSES, ABRIL DE 2018

## LLISTAT DE PLÀNOLS

Nº	DESCRIPCIÓ	ESCALA
P01.1	SITUACIÓ	1/5000
P02.1	PLANEJAMENT URBANÍSTIC	1/1000
P02.2	ORTOFOTOMAPA	1/1000
P03.1	ESTAT ACTUAL - TOPOGRÀFIC	1/500
P03.2	ESTAT ACTUAL - VEGETACIÓ	1/500
P03.3	ENDERROCS PLANTA	1/500
P04.1	PLANTA ORDENACIÓ GENERAL	1/200
P04.2	PLANTA ORDENACIÓ GENERAL - PAVIMENTS	1/200
P05.1	PLANTA DEFINICIÓ GEOMÈTRICA I EIXOS	1/200
P05.2	PLANTA DEFINICIÓ GEOMÈTRICA I EIXOS - PILARS	1/200
P05.3	PLANTA DEFINICIÓ GEOMÈTRICA I EIXOS - PÈRGOLA	1/200
P05.4	PLANTA DEFINICIÓ GEOMÈTRICA I NIVELLS	1/200
P06.1	PERFILS LONGITUDINALS 01	1/100
P06.2	PERFILS LONGITUDINALS 02	1/100
P06.3	PERFILS LONGITUDINALS 03	1/100
P06.4	PERFILS TRANSVERSALS 01	1/100
P06.5	PERFILS TRANSVERSALS 02	1/100
P06.6	PERFILS TRANSVERSALS 03	1/100
P06.7	PERFILS TRANSVERSALS 04	1/100
P06.8	PERFILS TRANSVERSALS 05	1/100
P07.1	SECCIONS LONGITUDINALS	1/200
P07.2	SECCIONS TRANSVERSALS	1/200
P08.1	DETALL SECCIÓ TRANVERSAL	1/50 - 1/15
P08.2	DETALL GRADA - AXONOMÈTRIC	1/50
P08.3	DETALL PÈRGOLA	1/20 - 1/10- 1/5
P08.4	DETALL TANCA I FARISTOL	1/20
P08.5	DETALL PORTES D'ACCÉS	1/20
P09.1	XARXA PLUJANES	1/200
P09.2	XARXA ENLLUMENAT	1/200
P09.3	XARXA AIGUA POTABLE I REG	1/200

<u>Nº</u>	<u>DESCRIPCIÓ</u>	<u>ESCALA</u>
<b>P10.1</b>	VISTA 01	
<b>P10.2</b>	VISTA 02	
<b>P10.3</b>	VISTA 03	
<b>P10.4</b>	VISTA 04	
<b>E.01</b>	FONAMENTACIÓ MÀSTIL	1/50
<b>E.02</b>	FONAMENTACIÓ GRADA. Definició geomètrica i armats	1/20
<b>E.03</b>	FONAMENTACIÓ TANCA. Definició geomètrica i armats	1/20





MAS DE LES FIGUERES

JARDÍ PÚBLIC DEL MAS DE LES FIGUERES  
PROJECTE D'URBANITZACIÓ  
ROSES. ALT EMPORDÀ  
SITUACIÓ

DANI ABAD RIERA arquitecte SUSANNA LLOANSÍ GELI arquitecta col.laboradora  
C/ Riera Ginjoles 123, ROSES Tel/fax: 972 153 255 dabad@coac.net

ABRIL 2018  
e:1/5000

P01.1



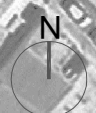

--- LÍMIT ÀMBIT ACTUACIÓ

JARDÍ PÚBLIC DEL MAS DE LES FIGUERES  
PROJECTE D'URBANITZACIÓ  
ROSES. ALT EMPORDÀ  
ORTOFOTOMAPA

ABRIL 2018  
e:1/1000

P02.2

DANI ABAD RIERA arquitecte SUSANNA LLOANSÍ GELI arquitecta col.laboradora  
C/ Riera Ginjoles 123, ROSES Tel/fax: 972 153 255 dabad@coac.net

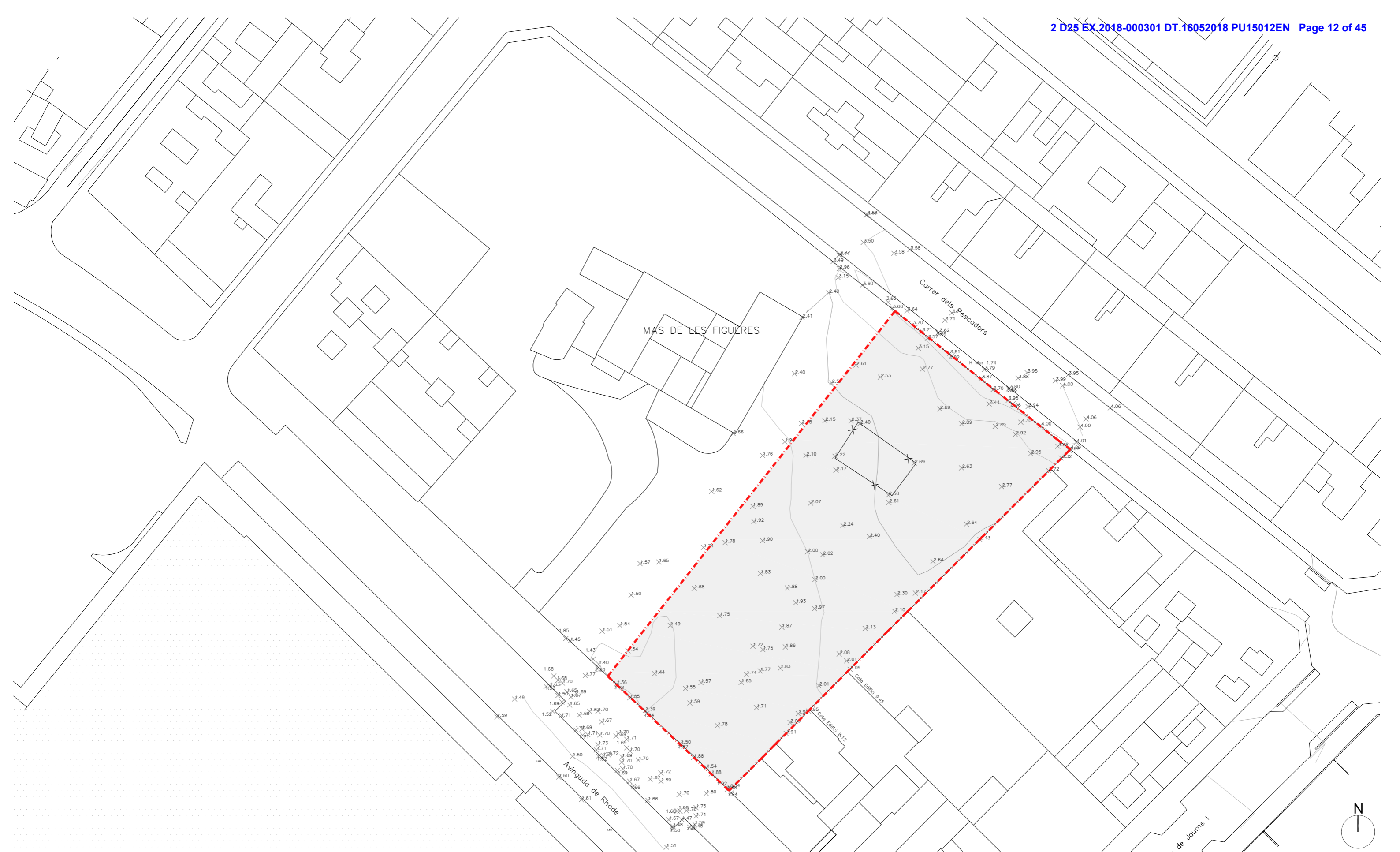

MAS DE LES FIGUERES

Carrer dels Pescadors

Avinguda de Rhode

de Journe I

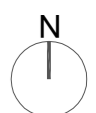

--- LÍMIT ÀMBIT ACTUACIÓ

JARDÍ PÚBLIC DEL MAS DE LES FIGUERES  
 PROJECTE D'URBANITZACIÓ  
 ROSES. ALT EMPORDÀ  
 ESTAT ACTUAL-TOPOGRÀFIC

ABRIL 2018  
 e:1/500

**P03.1**

DANI ABAD RIERA arquitecte SUSANNA LLOANSÍ GELI arquitecta col.laboradora  
 C/ Riera Ginjolers 123, ROSES Tel/fax: 972 153 255 dabad@coac.net

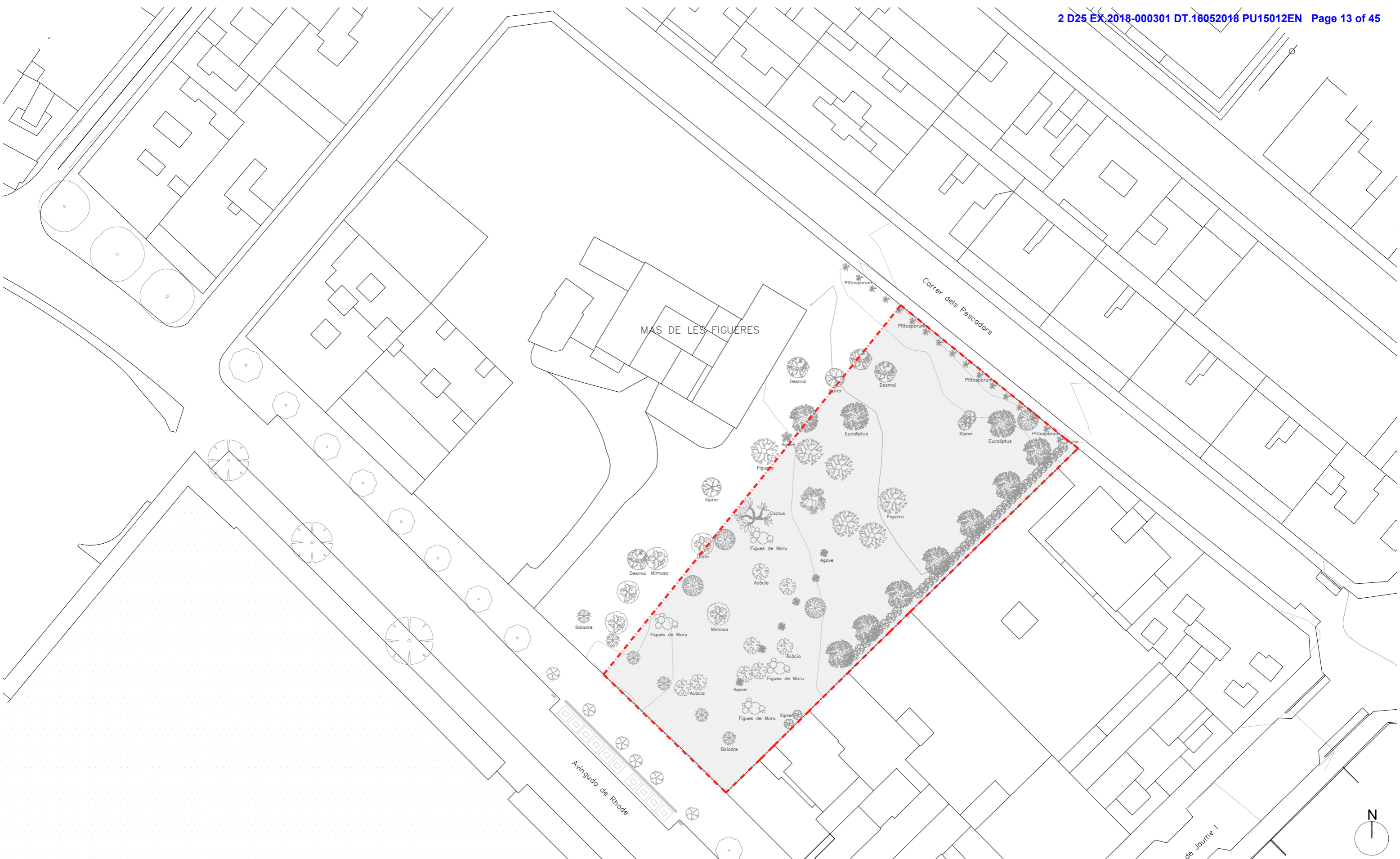

--- LÍMIT ÀMBIT ACTUACIÓ

**JARDÍ PÚBLIC DEL MAS DE LES FIGUERES**  
**PROJECTE D'URBANITZACIÓ**  
 ROSES. ALT EMPORDÀ

**ESTAT ACTUAL-VEGETACIÓ**

DANI ABAD RIERA arquitecte SUSANNA LLOANSÍ GELI arquitecta col.laboradora  
 C/ Riera Ginjoles 123, ROSES Tel/fax: 972 153 255 dabad@coac.net

ABRIL 2018  
 e:1/500

**P03.2**

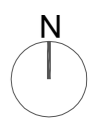

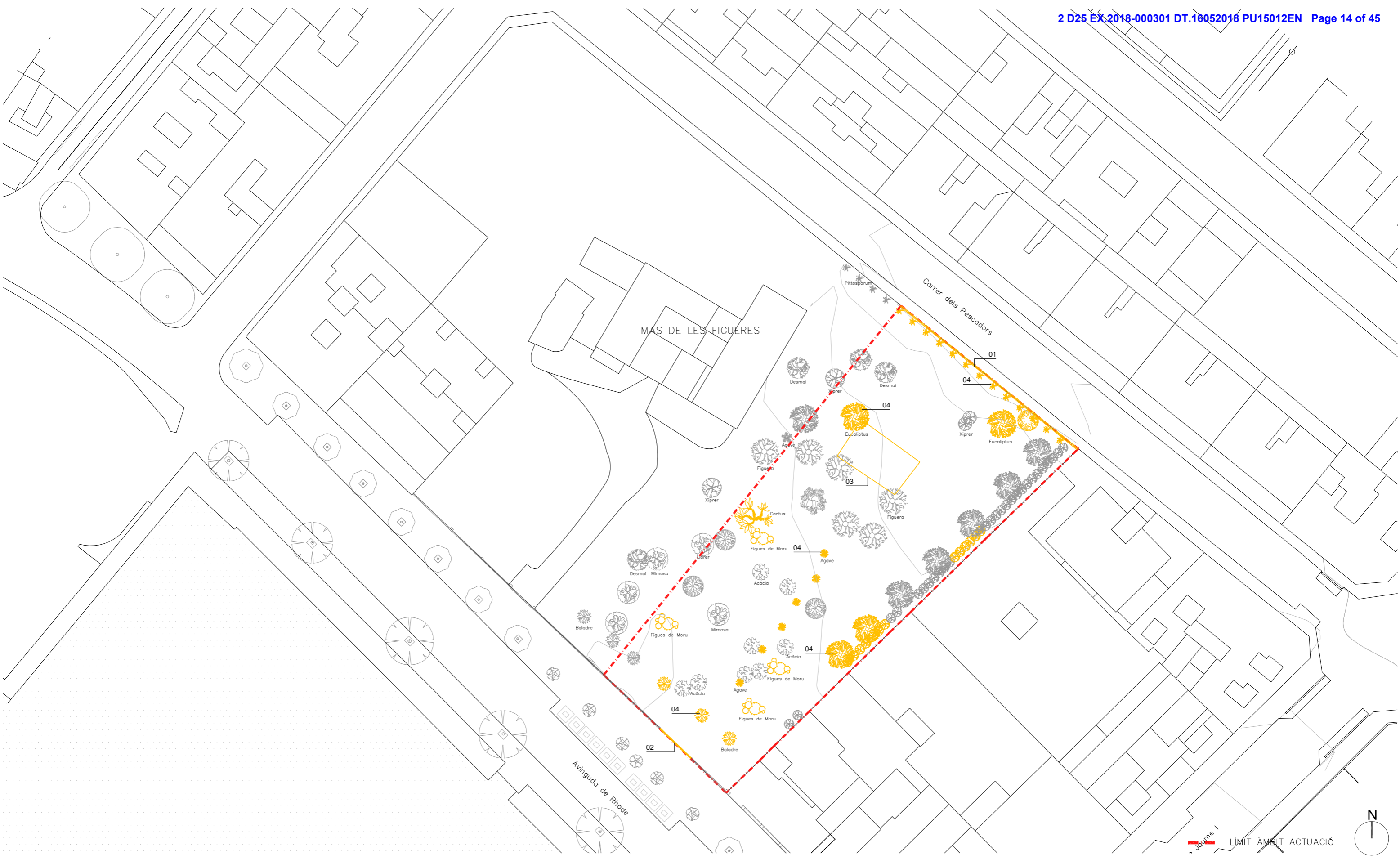

LLEGENDA DE ENDERROCS

- 01 ENDERROC DE PARET DE TANCAMENT DE BLOC DE FORMIGÓ
- 02 ENDERROC DE SÒCOL CERÀMIC I RETIRADA DE TANCAMENT DE FILAT
- 03 RETIRADA DE TANCA DE FILAT
- 04 RETIRADA DE VEGETACIÓ

JARDÍ PÚBLIC DEL MAS DE LES FIGUERES  
 PROJECTE D'URBANITZACIÓ  
 ROSES. ALT EMPORDÀ  
**ENDERROCS-PLANTA**

DANI ABAD RIERA arquitecte SUSANNA LLOANSÍ GELI arquitecta col.laboradora  
 C/ Riera Ginjolers 123, ROSES Tel/fax: 972 153 255 dabad@coac.net

ABRIL 2018

e:1/500

P03.3

  
 LÍMIT ÀMBIT ACTUACIÓ

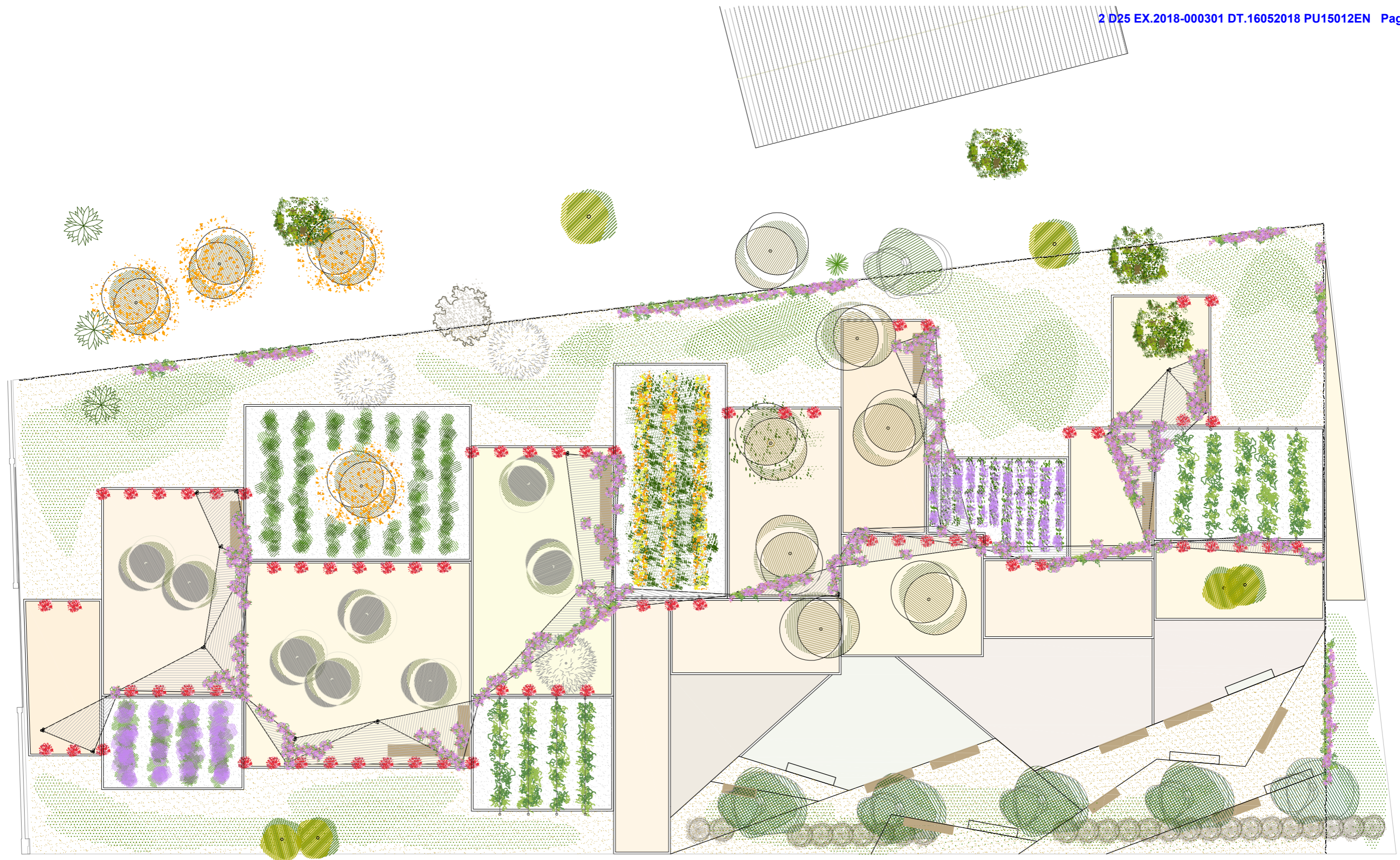

PLANTA ORDENACIÓ GENERAL

- |   |                      |   |             |   |                |   |                               |
|---|----------------------|---|-------------|---|----------------|---|-------------------------------|
|  | 1. Paviment de sauló |  | 03. Figuera |  | 09. Eucaliptus |  | 14. Espígol                   |
|  | 2. Enjardinament     |  | 04. Acàcia  |  | 10. Desmai     |  | 15. Romaní                    |
|  | 3. Grava             |  | 05. Baladre |  | 11. Olivera    |  | 16. Vinya                     |
|   |                      |  | 06. Mimosa  |  | 12. Roser      |  | 17. Camamilla groga – ginesta |
|   |                      |  | 07. Llorer  |  | 13. Bugambilia |  | 18. Farigola                  |
|   |                      |  | 08. Xipré   |   |                |   |                               |



JARDÍ PÚBLIC DEL MAS DE LES FIGUERES  
 PROJECTE D'URBANITZACIÓ  
 ROSES. ALT EMPORDÀ

PLANTA ORDENACIÓ GENERAL

DANI ABAD RIERA arquitecte | SUSANNA LLOANSÍ GELI arquitecta col.laboradora  
 C/ Riera Ginjoles 123, ROSES Tel/fax: 972 153 255 dabad@coac.net

ABRIL 2018  
 E:1/200

P04.1

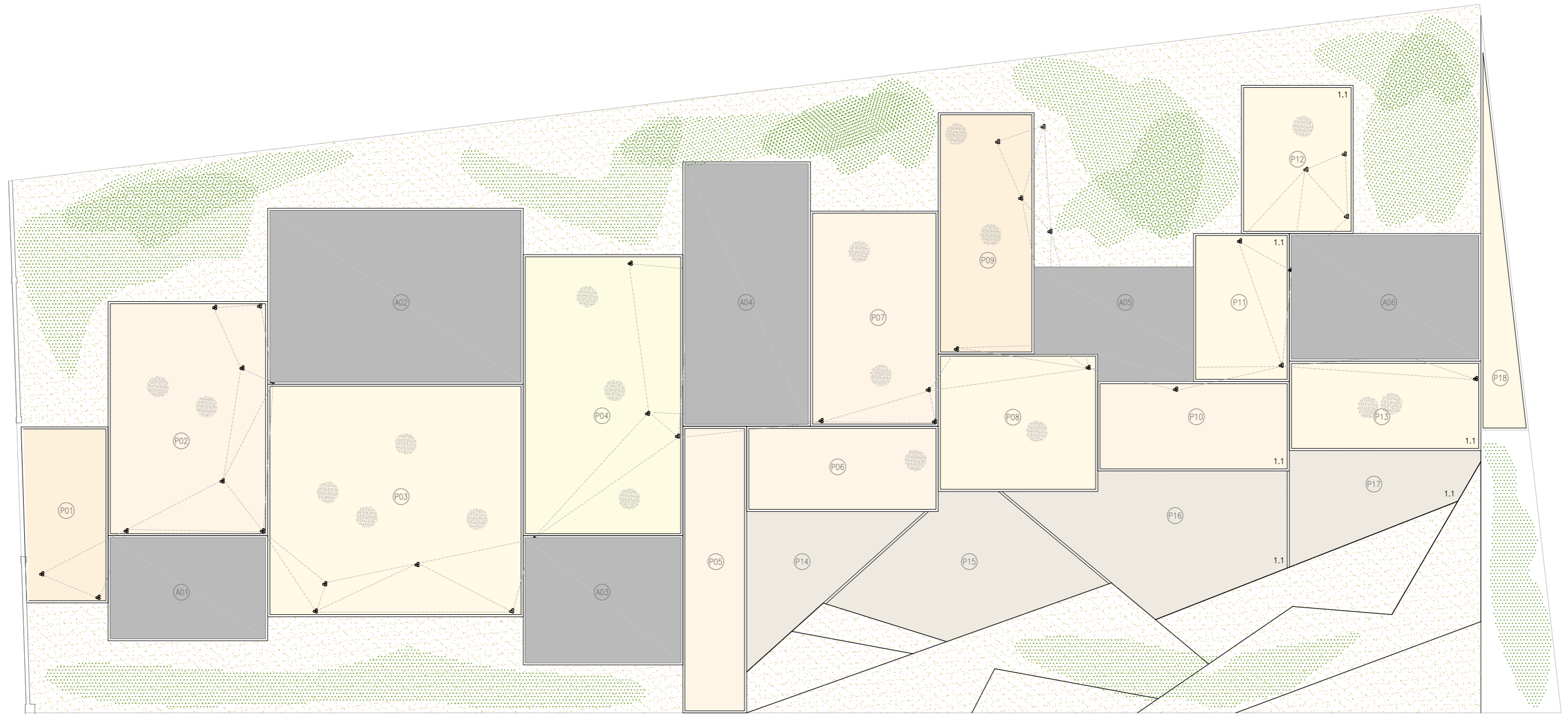

PLANTA ORDENACIÓ GENERAL-PAVIMENTS

(P01) Numeració peces sauló  
 (A01) Numeració peces grava

- 1. Paviment de sauló
- 1.1 Paviment de sauló estabilitzat amb calç
- 2. Enjardinament
- 3. Grava seleccionada
- 3.1 Grava seleccionada Ø 1m arbres existents

JARDÍ PÚBLIC DEL MAS DE LES FIGUERES  
 PROJECTE D'URBANITZACIÓ  
 ROSES. ALT EMPORDÀ

PLANTA ORDENACIÓ GENERAL-PAVIMENTS

DANI ABAD RIERA arquitecte | SUSANNA LLOANSÍ GELI arquitecta col.laboradora  
 C/ Riera Ginjlers 123, ROSES Tel/fax: 972 153 255 dabad@coac.net

ABRIL 2018  
 E:1/200

**P04.2**







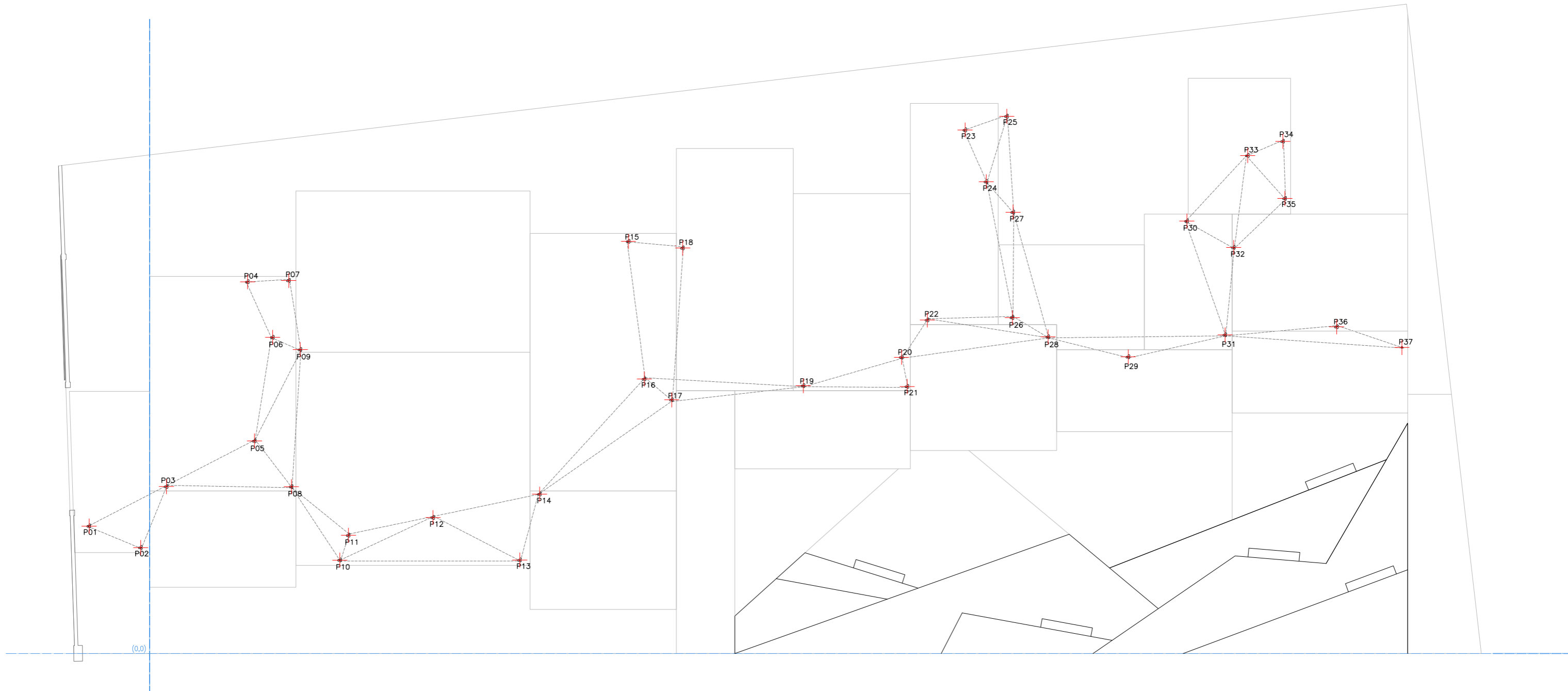

**QUADRE DE PILARS**

PILAR	X (m)	Y (m)	H (m)	PILAR	X (m)	Y (m)	H (m)
P01	-3,10	6,53	+3,00	P20	38,55	15,18	+3,00
P02	-0,46	5,42	+3,00	P21	38,84	16,68	+3,00
P03	0,86	8,55	+3,00	P22	39,87	17,09	+3,00
P04	5,02	19,05	+3,00	P23	41,81	26,83	+3,00
P05	5,38	10,89	+3,00	P24	42,89	24,18	+3,00
P06	6,30	16,20	+3,00	P25	43,94	27,53	+3,00
P07	7,13	19,11	+3,00	P26	44,23	17,21	+3,00
P08	7,27	8,55	+3,00	P27	44,27	22,61	+3,00
P09	7,72	15,57	+3,00	P28	46,06	16,22	+3,00
P10	9,75	4,78	+3,00	P29	50,17	15,20	+3,00
P11	10,19	6,06	+3,00	P30	53,18	22,16	+3,00
P12	14,53	6,97	+3,00	P31	55,13	16,33	+3,00
P13	18,98	4,79	+3,00	P32	55,58	20,80	+3,00
P14	19,99	8,17	+3,00	P33	56,30	25,52	+3,00
P15	24,55	21,12	+3,00	P34	58,10	26,25	+3,00
P16	25,36	14,06	+3,00	P35	58,20	23,32	+3,00
P17	26,77	13,00	+3,00	P36	60,86	16,74	+3,00
P18	27,33	20,78	+3,00	P37	64,20	15,68	+3,00
P19	33,51	13,72	+3,00				



JARDÍ PÚBLIC DEL MAS DE LES FIGUERES  
 PROJECTE D'URBANITZACIÓ  
 ROSES. ALT EMPORDÀ  
**PLANTA DEFINICIÓ GEOMÈTRICA I EIXOS-PILARS**

DANI ABAD RIERA arquitecte | SUSANNA LLOANSÍ GELI arquitecta col.laboradora  
 C/ Riera Ginjoles 123, ROSES Tel/fax: 972 153 255 dabad@coac.net

ABRIL 2018  
 E:1/200

**P05.2**

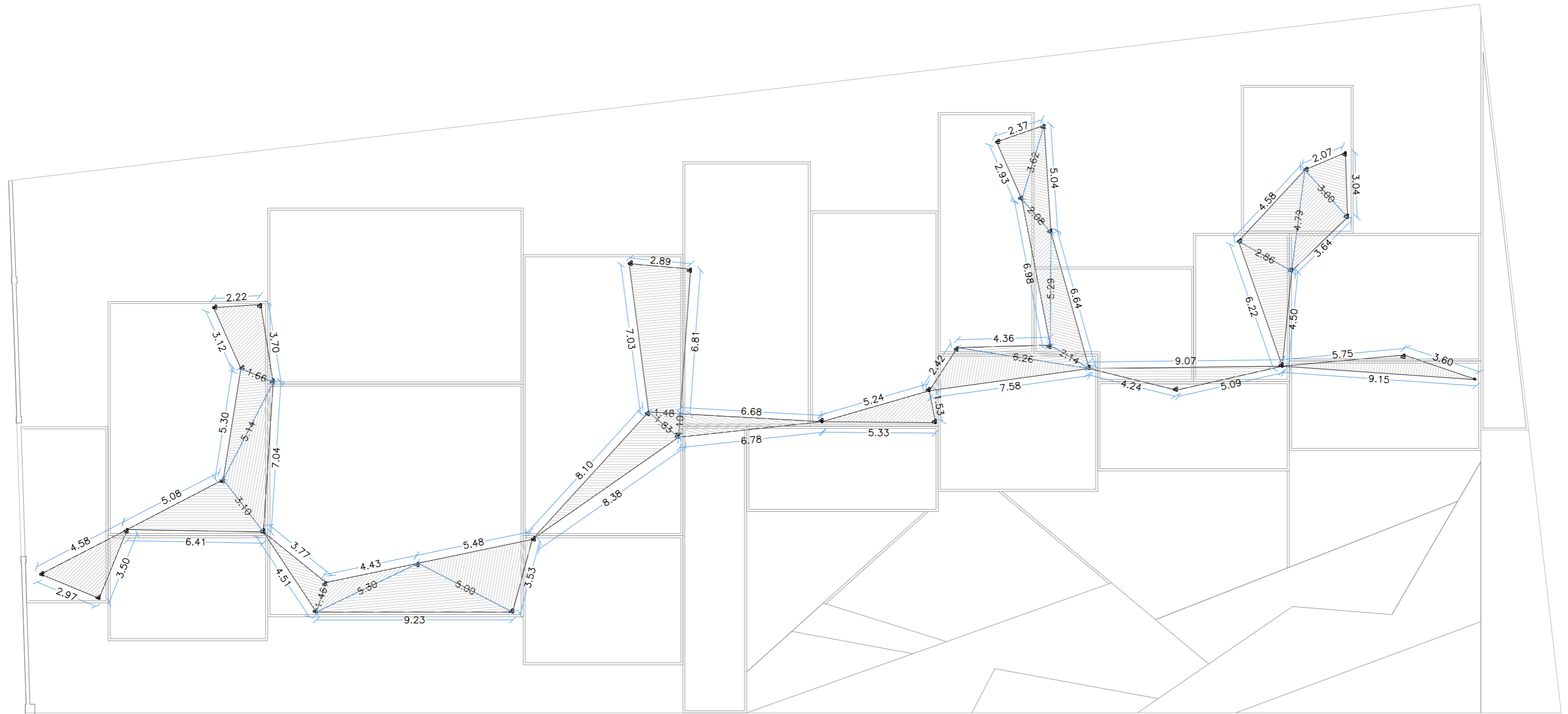

JARDÍ PÚBLIC DEL MAS DE LES FIGUERES  
PROJECTE D'URBANITZACIÓ  
ROSES. ALT EMPORDÀ  
PLANTA DEFINICIÓ GEOMÈTRICA I EIXOS-PÈRGOLA

DANI ABAD RIERA arquitecte | SUSANNA LLOANSÍ GELI arquitecta col.laboradora  
C/ Riera Ginjoles 123, ROSES Tel/fax: 972 153 255 dabad@coac.net

ABRIL 2018  
E:1/200

P05.3

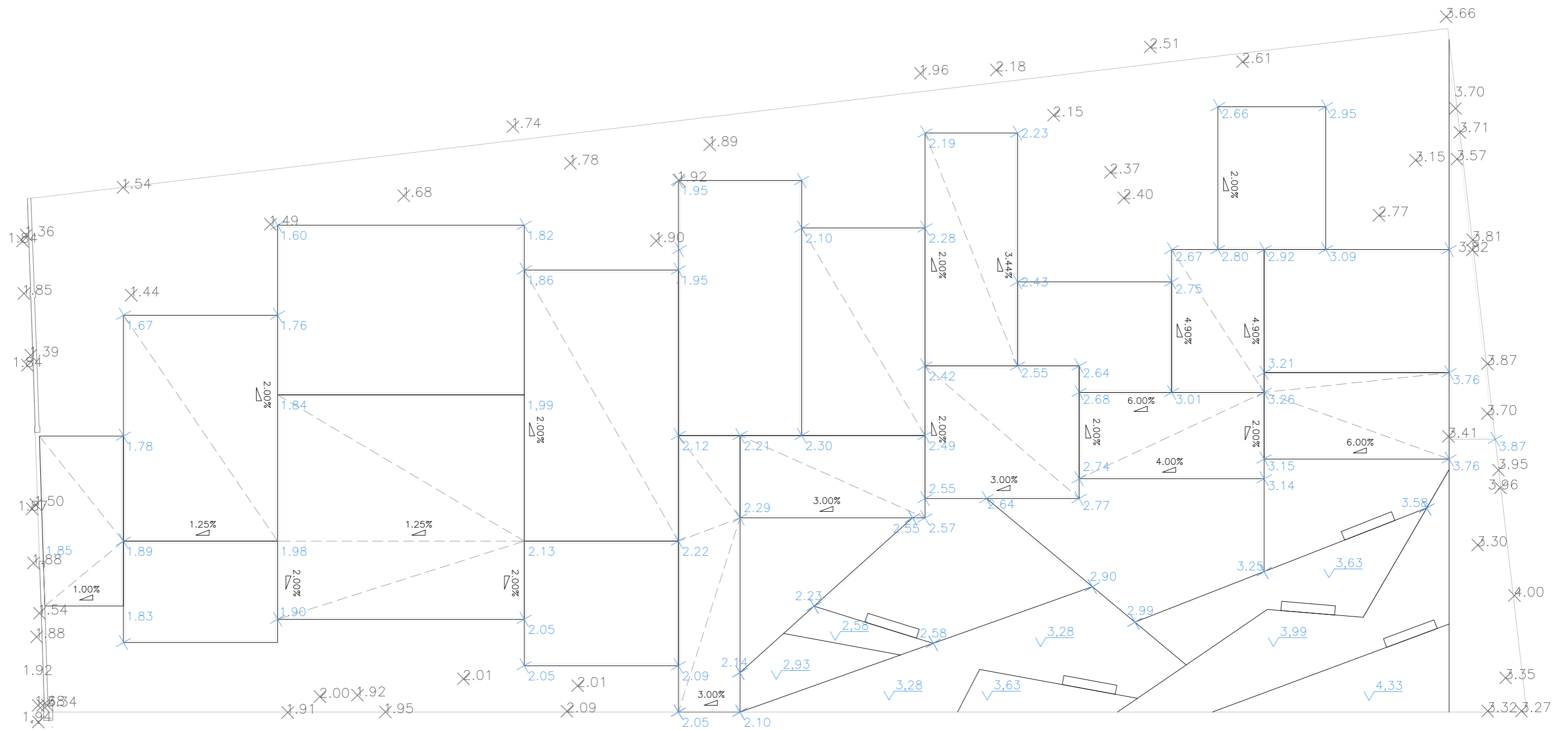

JARDÍ PÚBLIC DEL MAS DE LES FIGUERES  
PROJECTE D'URBANITZACIÓ  
ROSES. ALT EMPORDÀ

PLANTA DEFINICIÓ GEOMÈTRICA I NIVELLS

DANI ABAD RIERA arquitecte | SUSANNA LLOANSÍ GELI arquitecta col.laboradora  
C/ Riera Ginjoles 123, ROSES Tel/fax: 972 153 255 dabad@coac.net

ABRIL 2018  
E:1/200

P05.4







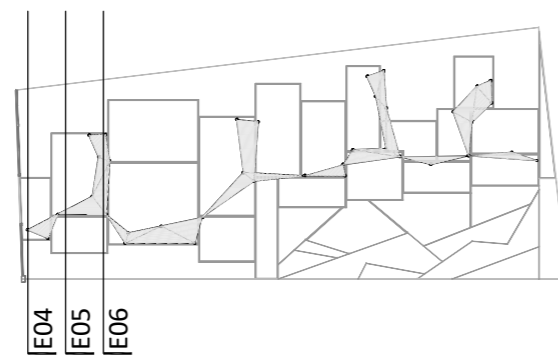
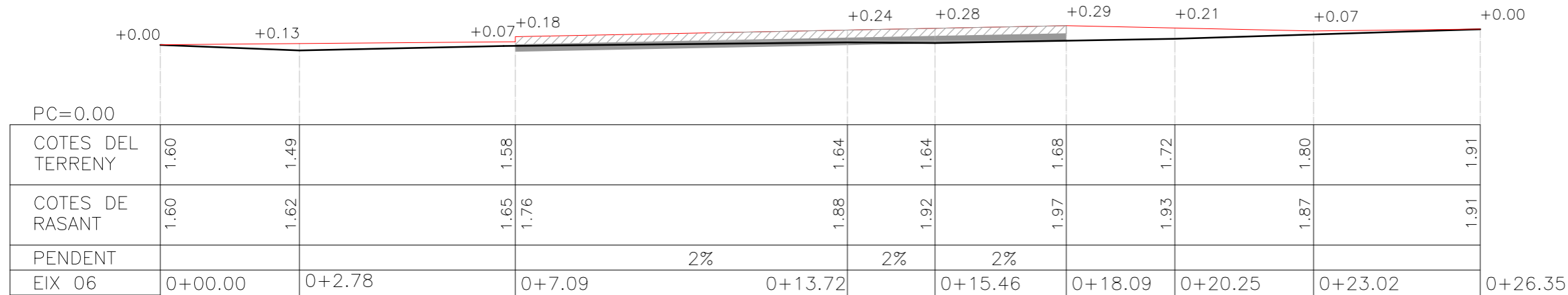
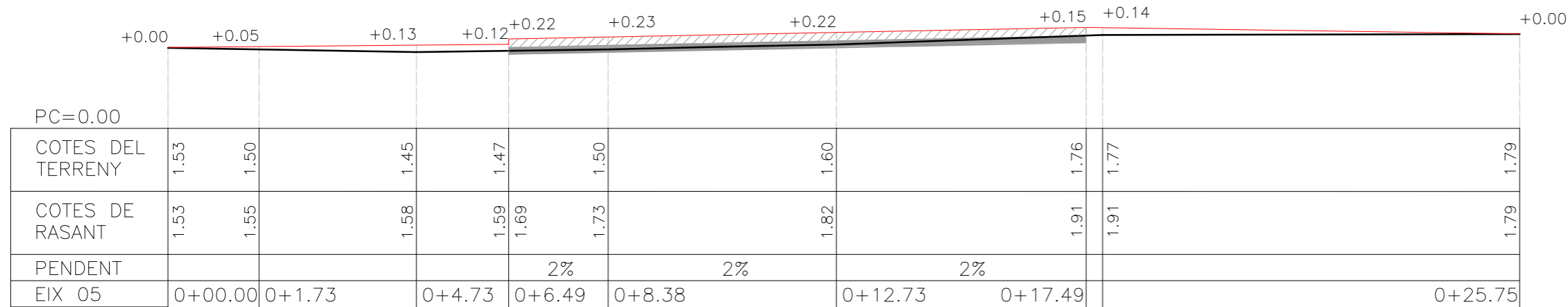
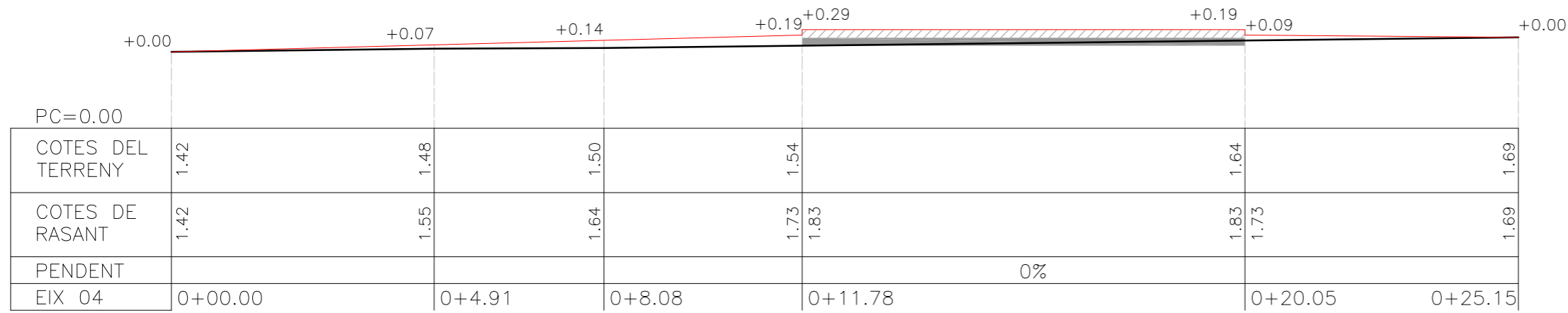

- PERFIL TERRENY
- PERFIL RASANT PROJECTE
- PAVIMENT SAULÓ
- SUB-BASE
- TERRA VEGETAL

JARDÍ PÚBLIC DEL MAS DE LES FIGUERES  
 PROJECTE D'URBANITZACIÓ  
 ROSES. ALT EMPORDÀ  
**PERFELS TRANSVERSALS 01**  
 DANI ABAD RIERA arquitecte | SUSANNA LLOANSÍ GELI arquitecta col.laboradora  
 C/ Riera Ginjlers 123, ROSES Tel/fax: 972 153 255 dabad@coac.net

ABRIL 2018  
 E:1/100

**P06.4**



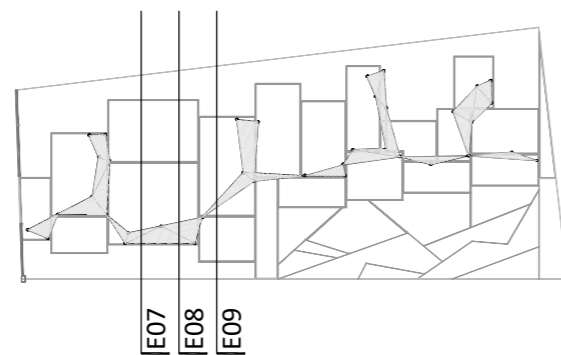
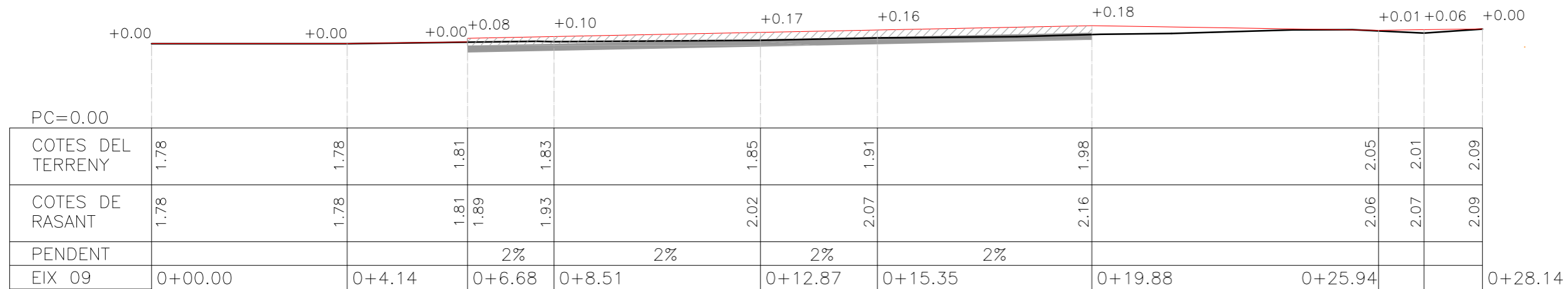
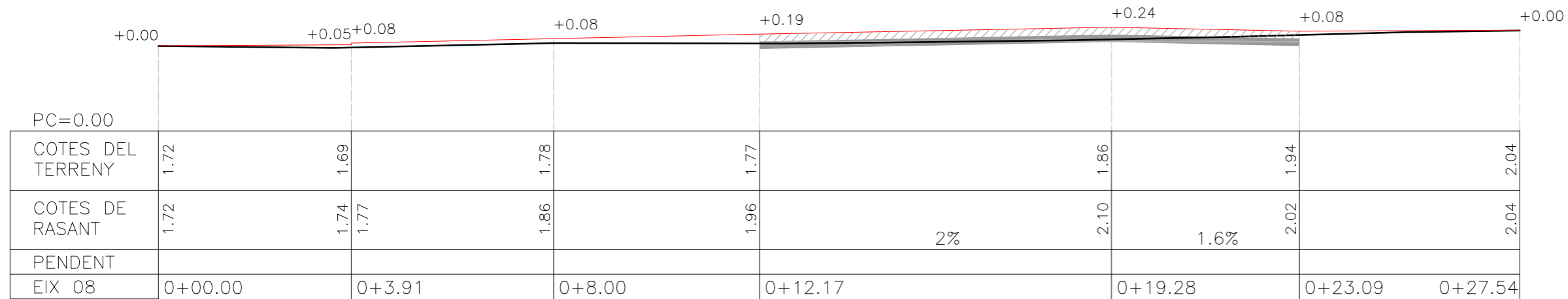
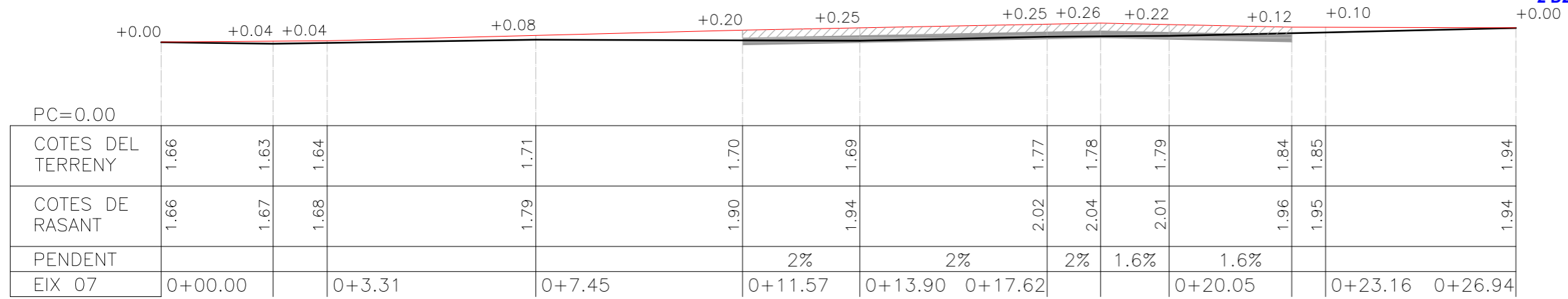

- PERFIL TERRENY
- PERFIL RASANT PROJECTE
- PAVIMENT SAULÓ
- SUB-BASE
- TERRA VEGETAL

JARDÍ PÚBLIC DEL MAS DE LES FIGUERES  
 PROJECTE D'URBANITZACIÓ  
 ROSES. ALT EMPORDÀ

**PERFELS TRANSVERSALS 02**

DANI ABAD RIERA arquitecte | SUSANNA LLOANSÍ GELI arquitecta col.laboradora  
 C/ Riera Ginjlers 123, ROSES Tel/fax: 972 153 255 dabad@coac.net

ABRIL 2018  
 E:1/100

# P06.5

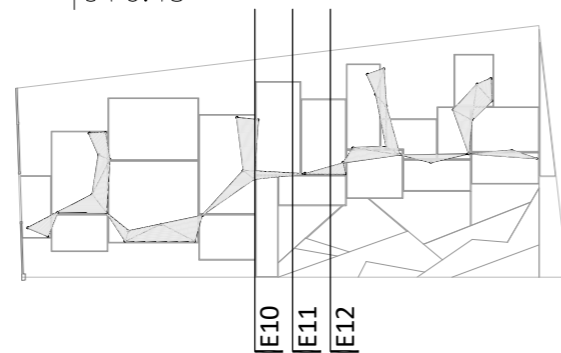
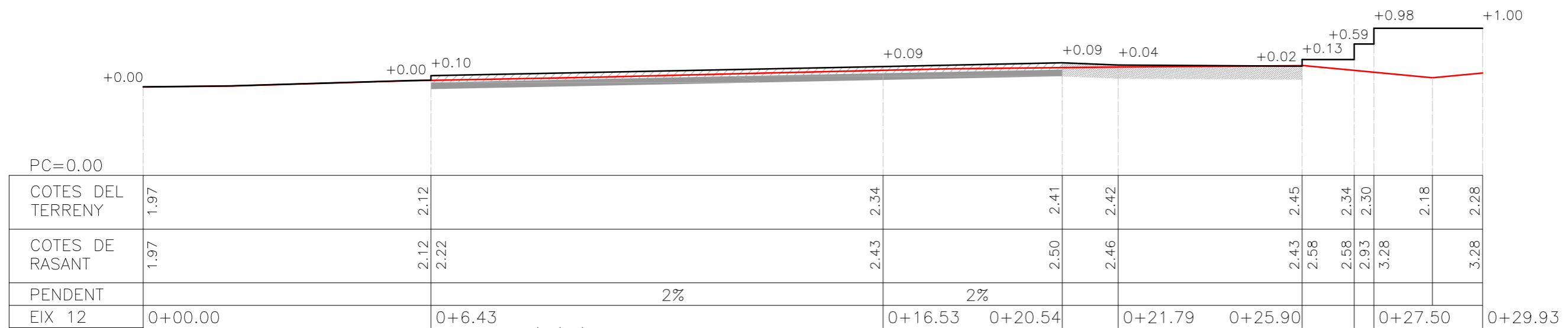
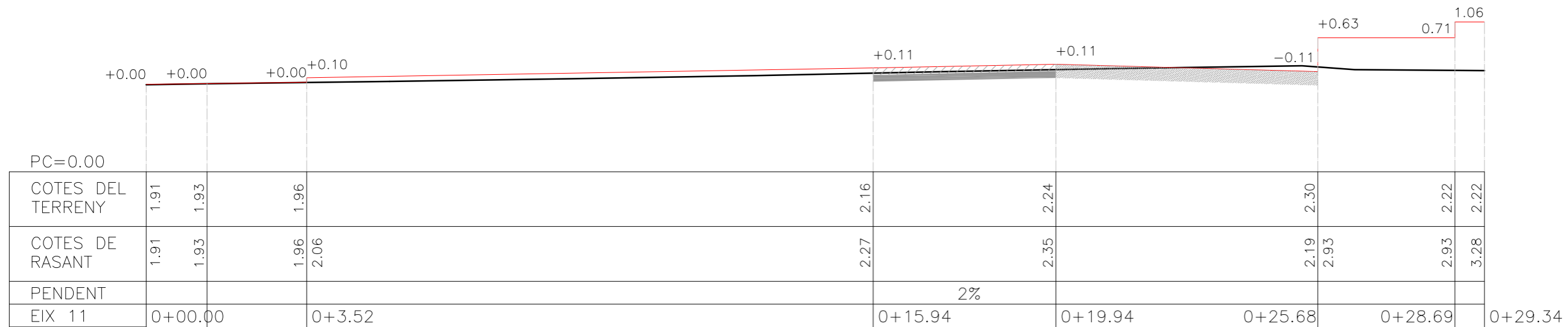
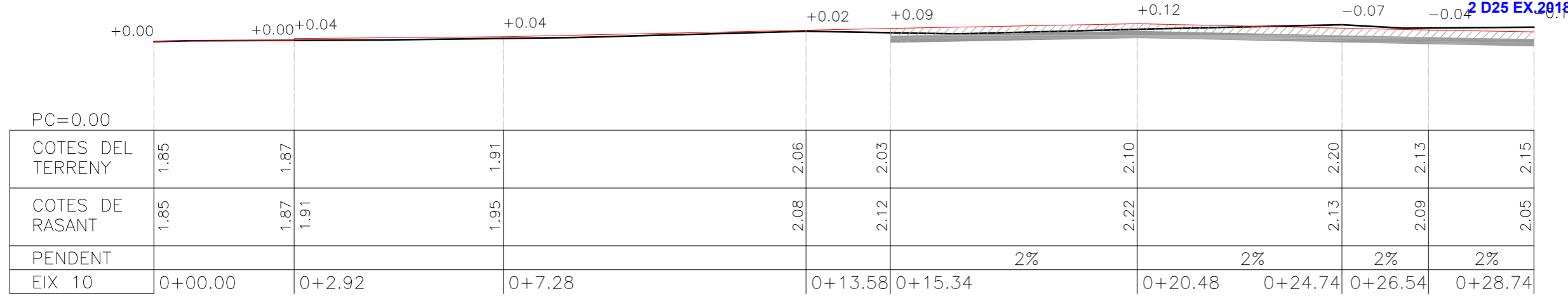

- PERFIL TERRENY
- PERFIL RASANT PROJECTE
- PAVIMENT SAULÓ
- SUB-BASE
- TERRA VEGETAL

JARDÍ PÚBLIC DEL MAS DE LES FIGUERES  
 PROJECTE D'URBANITZACIÓ  
 ROSES. ALT EMPORDÀ  
**PERFELS TRANSVERSALS 03**

DANI ABAD RIERA arquitecte | SUSANNA LLOANSÍ GELI arquitecta col.laboradora  
 C/ Riera Ginjolers 123, ROSES Tel/fax: 972 153 255 dabad@coac.net

ABRIL 2018  
 E:1/100

**P06.6**

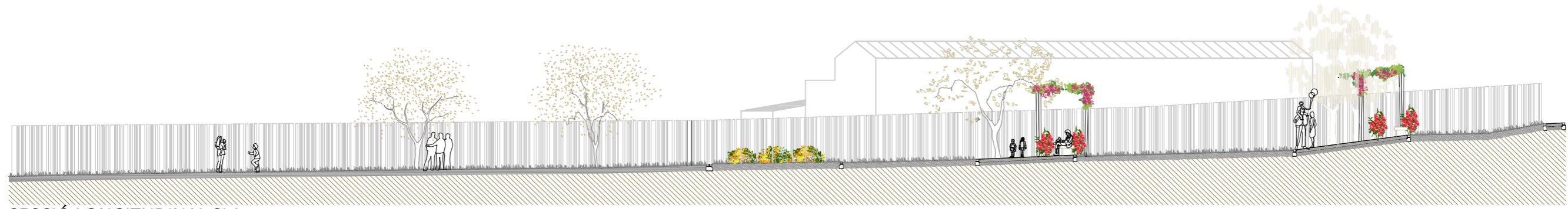

SECCIÓ LONGITUDINAL SL1

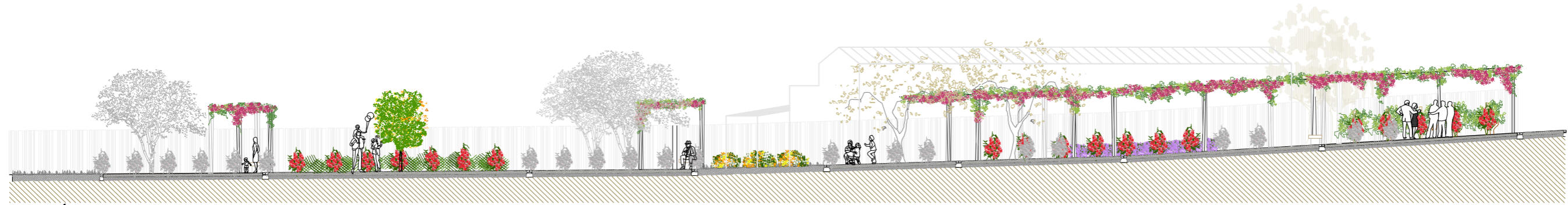

SECCIÓ LONGITUDINAL SL2

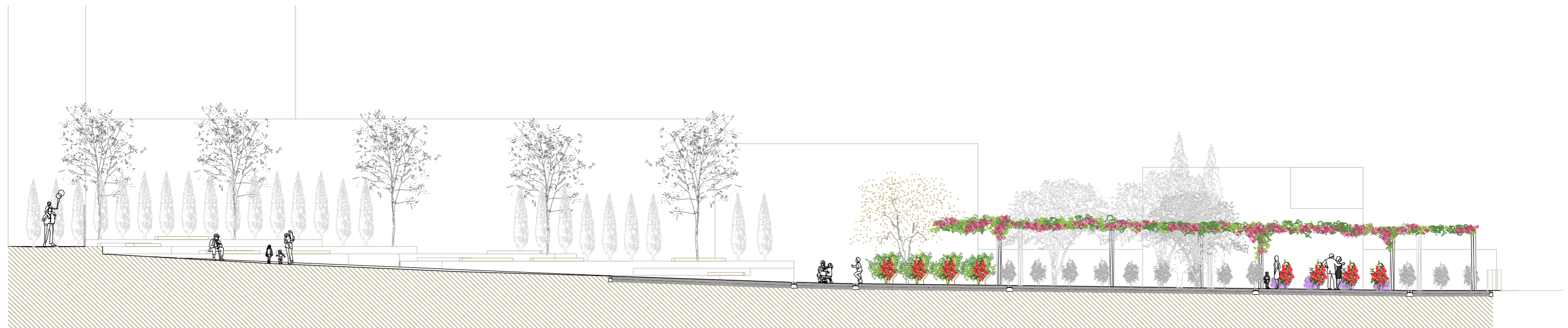

SECCIÓ LONGITUDINAL SL3

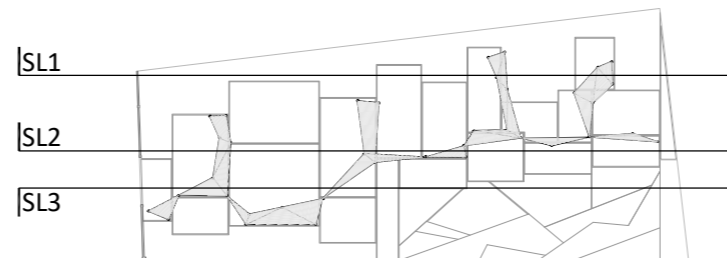

JARDÍ PÚBLIC DEL MAS DE LES FIGUERES  
 PROJECTE D'URBANITZACIÓ  
 ROSES. ALT EMPORDÀ  
 SECCIONS LONGITUDINALS

DANI ABAD RIERA arquitecte | SUSANNA LLOANSÍ GELI arquitecta col.laboradora  
 C/ Riera Ginjolers 123, ROSES Tel/fax: 972 153 255 dabad@coac.net

ABRIL 2018  
 E:1/200

P07.1



SECCIÓ TRANSVERSAL ST1 - ACCÉS AVINGUDA DE RHODE

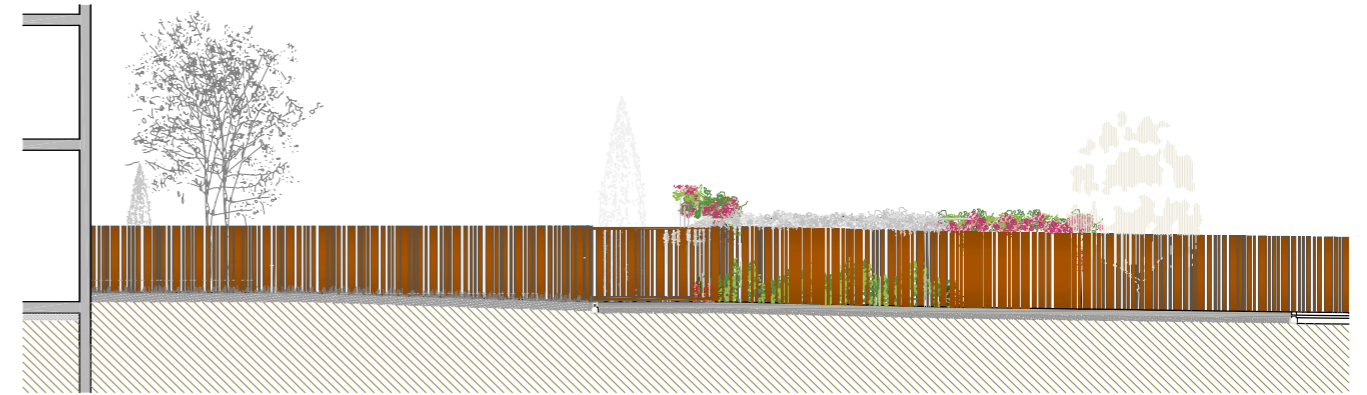

SECCIÓ TRANSVERSAL ST2 - ACCÉS CARRER DELS PESCADORS



SECCIÓ TRANSVERSAL ST3

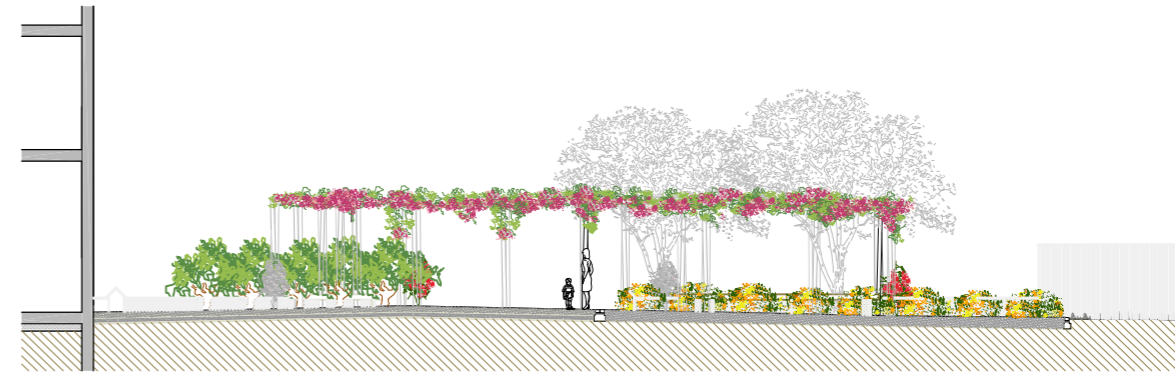

SECCIÓ TRANSVERSAL ST4

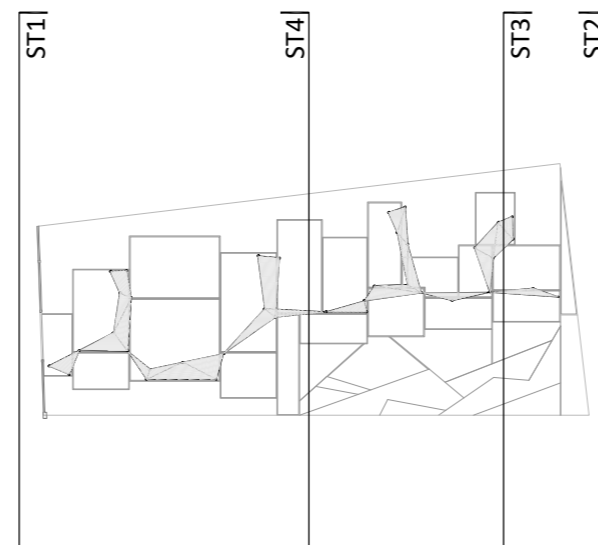

JARDÍ PÚBLIC DEL MAS DE LES FIGUERES  
PROJECTE D'URBANITZACIÓ  
ROSES. ALT EMPORDÀ

SECCIONS TRANSVERSALS

DANI ABAD RIERA arquitecte | SUSANNA LLOANSÍ GELI arquitecta col.laboradora  
C/ Riera Ginjolers 123, ROSES Tel/fax: 972 153 255 dabad@coac.net

ABRIL 2018  
E:1/200

P07.2

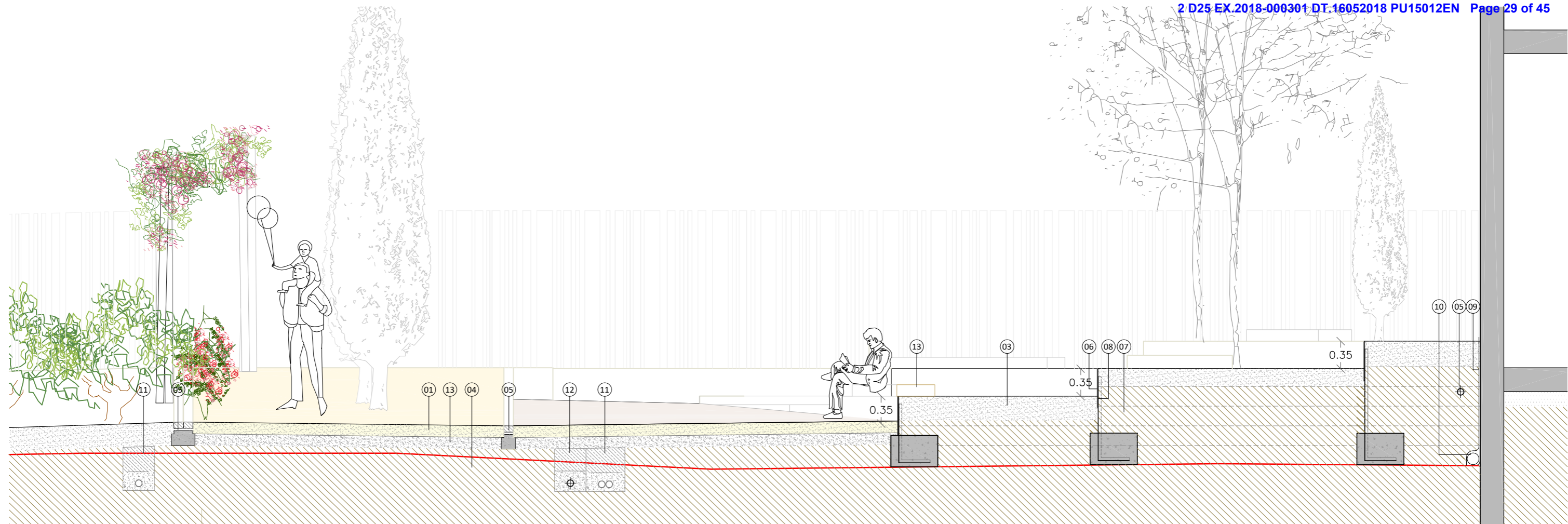

SECCIÓ TRANSVERSAL ST1

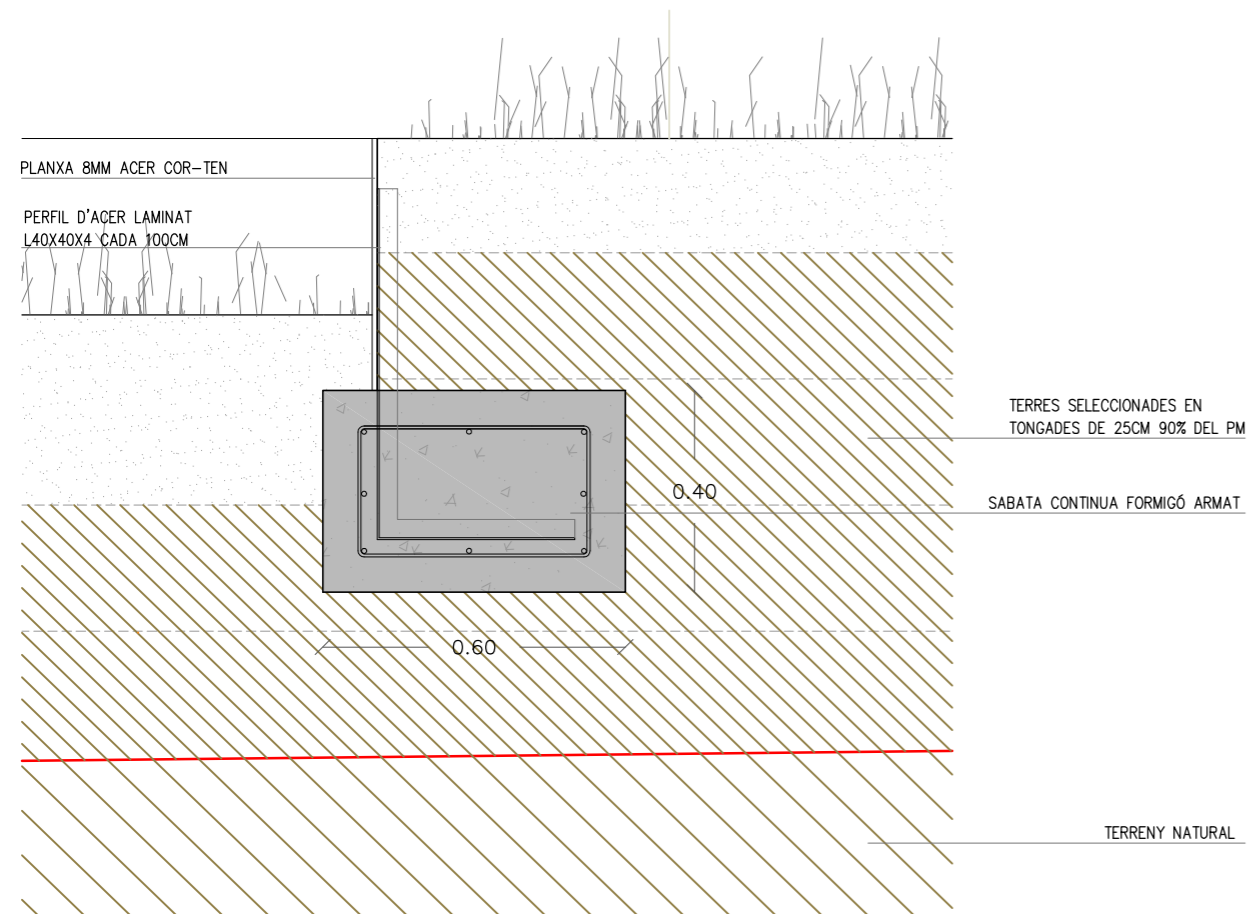

DETALL SABATA  
E:1/15

- LLEGENDA DE MATERIALS
01. Paviment de sauló, amb estesa i piconatge del material al 98 %
  02. Sub-base de tot-u artificial amb una compactació del 95% del PM
  03. Formació de terraplè per a enjardinament amb terres seleccionades
  04. Terreny actual
  05. Llamborda de formigó 10x20cm
  06. Planxa d'acer cor-ten 8mm de gruix
  07. Sabata de formigó armat
  08. Armadura d'acer Ø 12mm AP500S
  09. Impermeabilització d'emulsió bituminosa amb làmina de drenatge nodular de poliestirè i capa filtrant de geotextil fixada mecànicament
  10. Tub de drenatge Ø 200mm
  11. Línea de B.T. soterrada
  12. Conducció d'aigua
  13. Banc Beinco model PAUSE

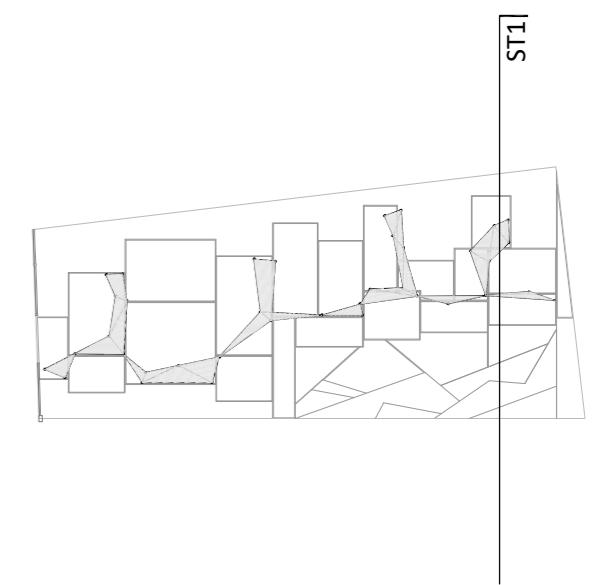

JARDÍ PÚBLIC DEL MAS DE LES FIGUERES  
PROJECTE D'URBANITZACIÓ  
ROSES. ALT EMPORDÀ

DETALL SECCIÓ TRANSVERSAL

DANI ABAD RIERA arquitecte | SUSANNA LLOANSÍ GELI arquitecta col.laboradora  
C/ Riera Ginjolers 123, ROSES Tel/fax: 972 153 255 dabad@coac.net

ABRIL 2018  
E:1/50

**P08.1**

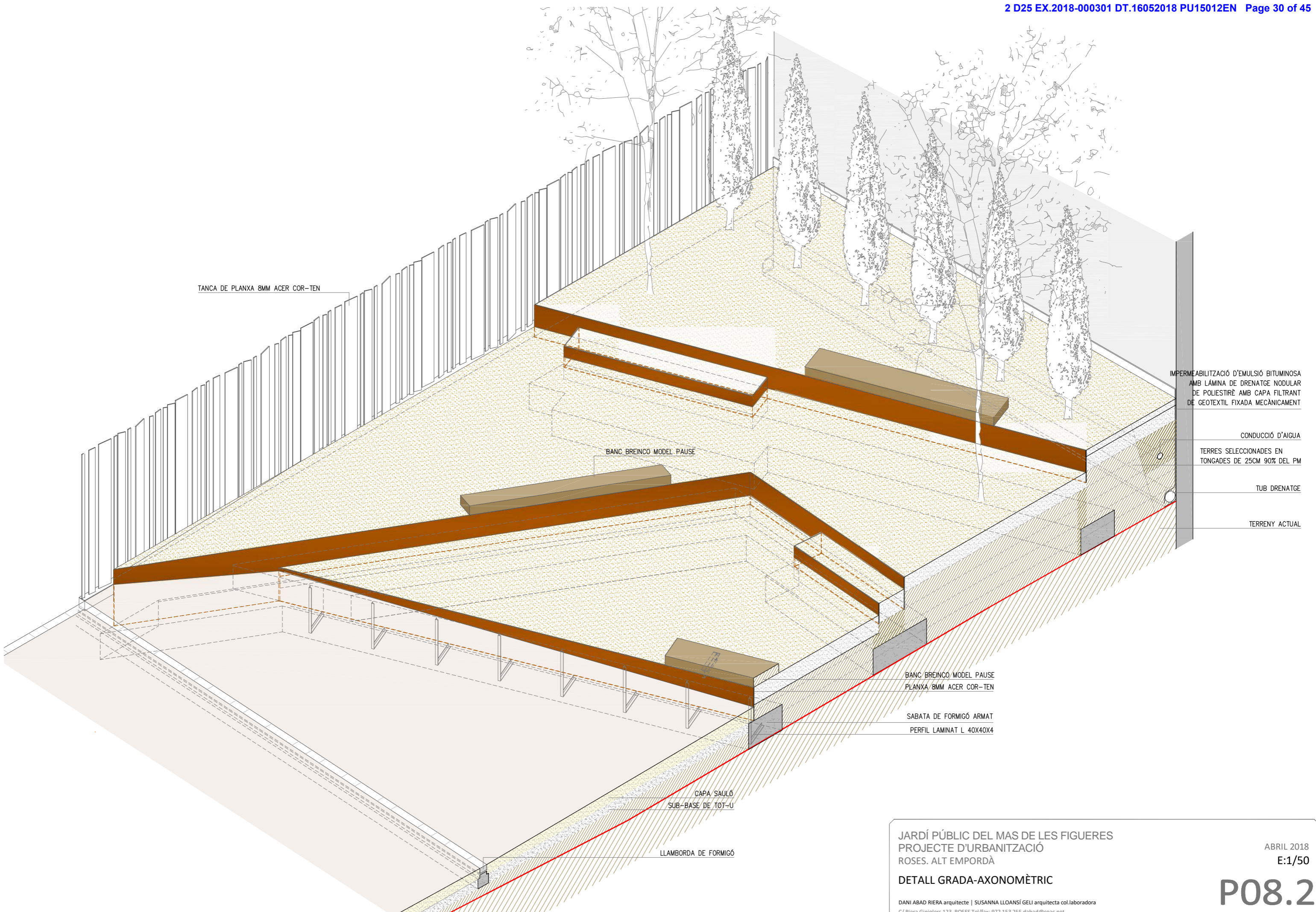

TANCA DE PLANXA 8MM ACER COR-TEN

BANC BREINCO MODEL PAUSE

IMPERMEABILITZACIÓ D'EMULSIÓ BITUMINOSA  
AMB LAMINA DE DRENATGE NODULAR  
DE POLIESTIRÈ AMB CAPA FILTRANT  
DE GEOTEXTIL FIXADA MECÀNICAMENT

CONDUCCIÓ D'AIGUA

TERRES SELECCIONADES EN  
TONGADES DE 25CM 90% DEL PM

TUB DRENATGE

TERRENY ACTUAL

BANC BREINCO MODEL PAUSE  
PLANXA 8MM ACER COR-TEN

SABATA DE FORMIGÓ ARMAT  
PERFIL LAMINAT L 40X40X4

CAPA SAULÓ  
SUB-BASE DE TOT-U

LLAMBORDA DE FORMIGÓ

JARDÍ PÚBLIC DEL MAS DE LES FIGUERES  
PROJECTE D'URBANITZACIÓ  
ROSES. ALT EMPORDÀ

DETALL GRADA-AXONOMÈTRIC

DANI ABAD RIERA arquitecte | SUSANNA LLOANSÍ GELI arquitecta col.laboradora  
C/ Riera Ginjoles 123, ROSES Tel/fax: 972 153 255 dabad@coac.net

ABRIL 2018  
E:1/50

**P08.2**

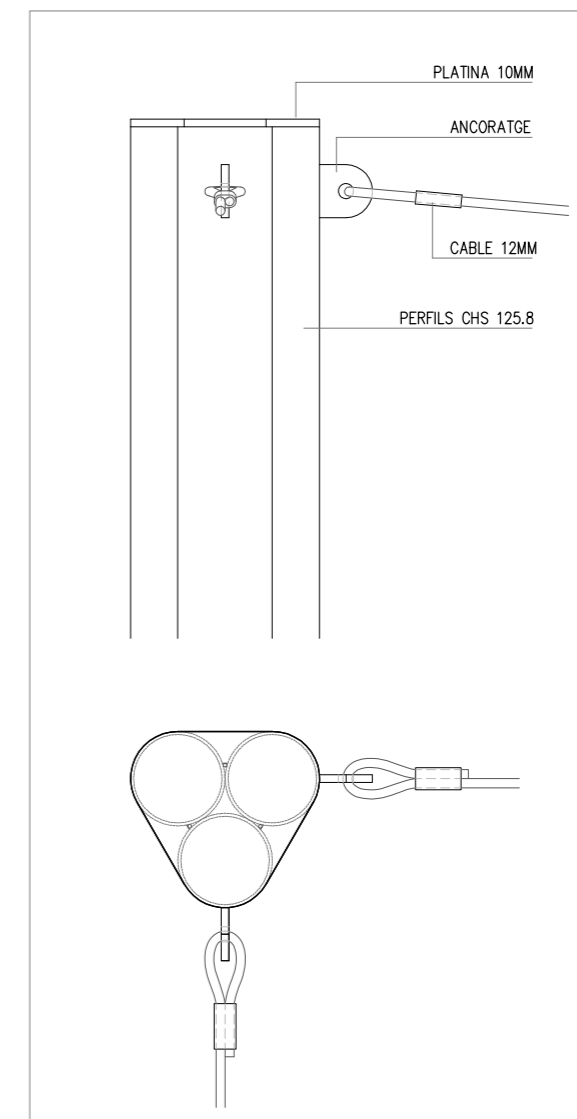
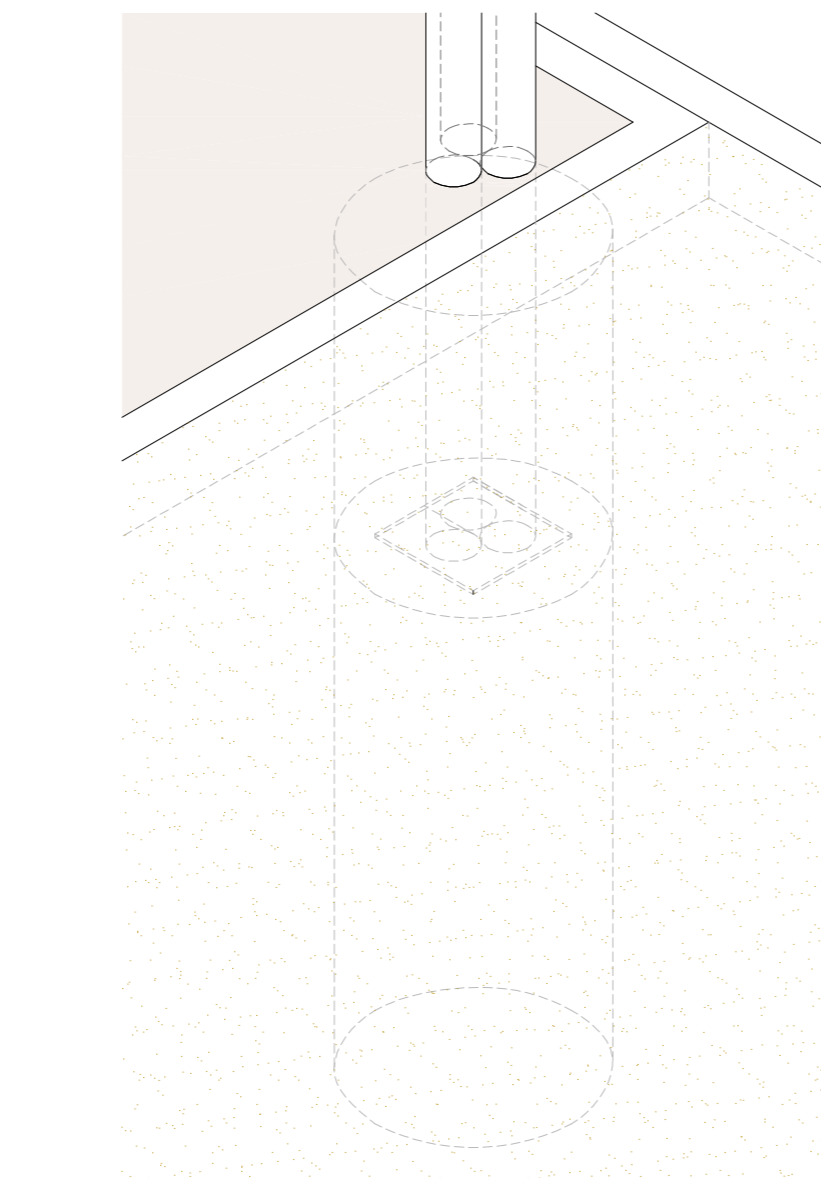
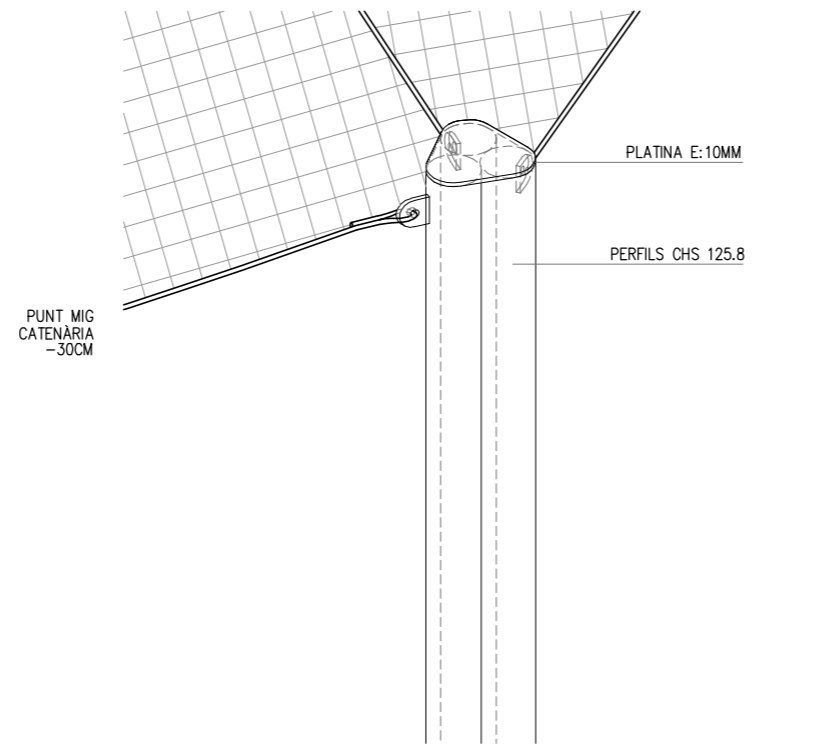
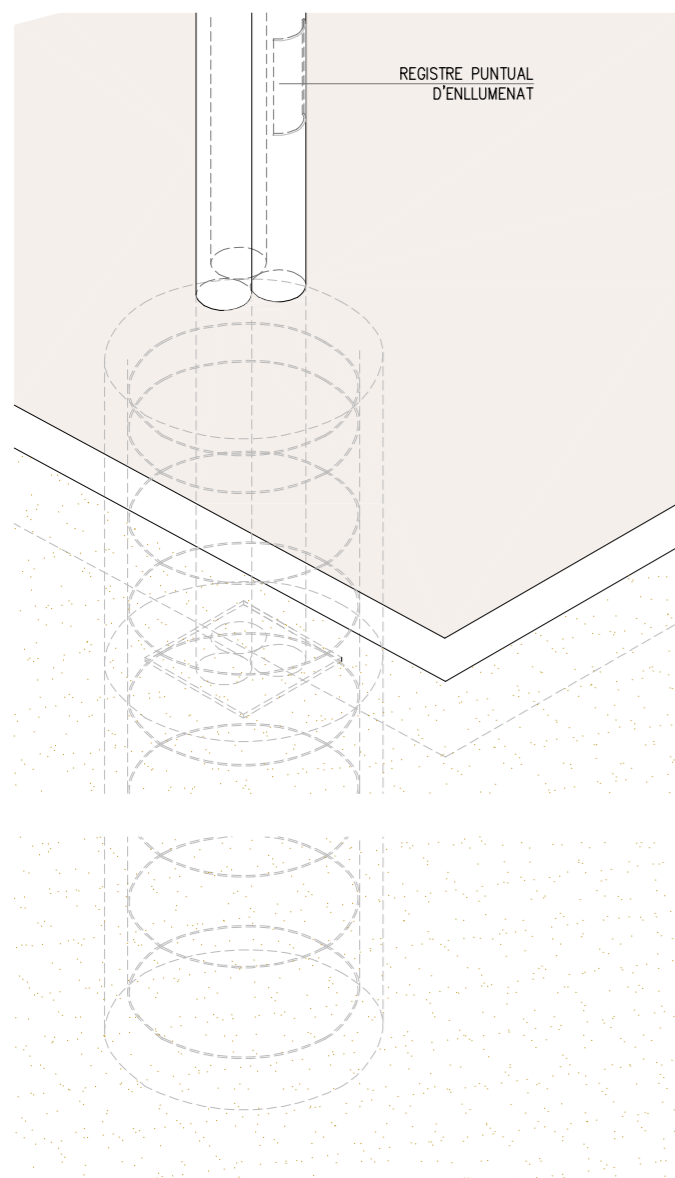
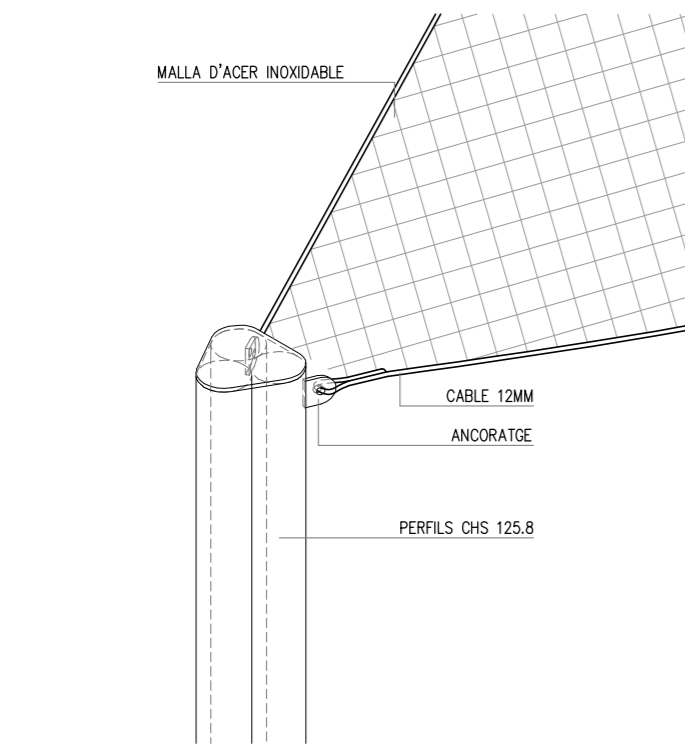

DETALL ANCORATGE E:1/10

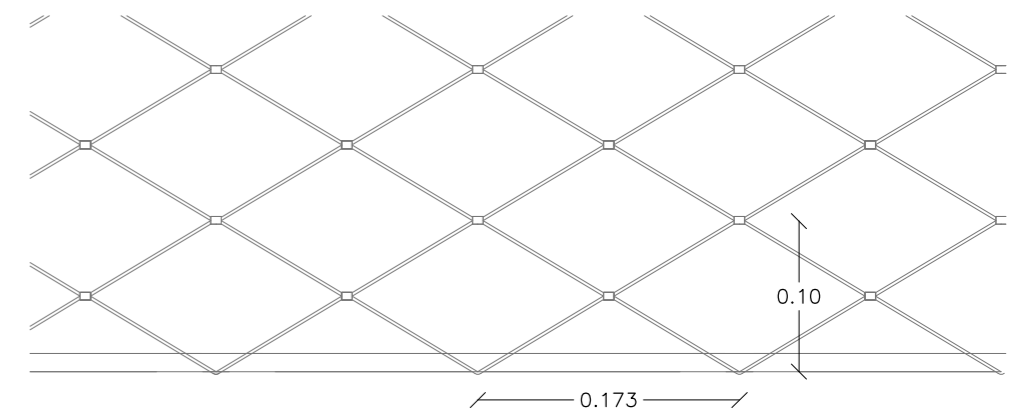

DETALL MALLA D'ACER INOXIDABLE E:1/5

JARDÍ PÚBLIC DEL MAS DE LES FIGUERES  
 PROJECTE D'URBANITZACIÓ  
 ROSES. ALT EMPORDÀ  
 DETALL PÈRGOLA

DANI ABAD RIERA arquitecte | SUSANNA LLOANSÍ GELI arquitecta col.laboradora  
 C/ Riera Ginjlers 123, ROSES Tel/fax: 972 153 255 dabad@coac.net

ABRIL 2018  
 E:1/20

P08.3

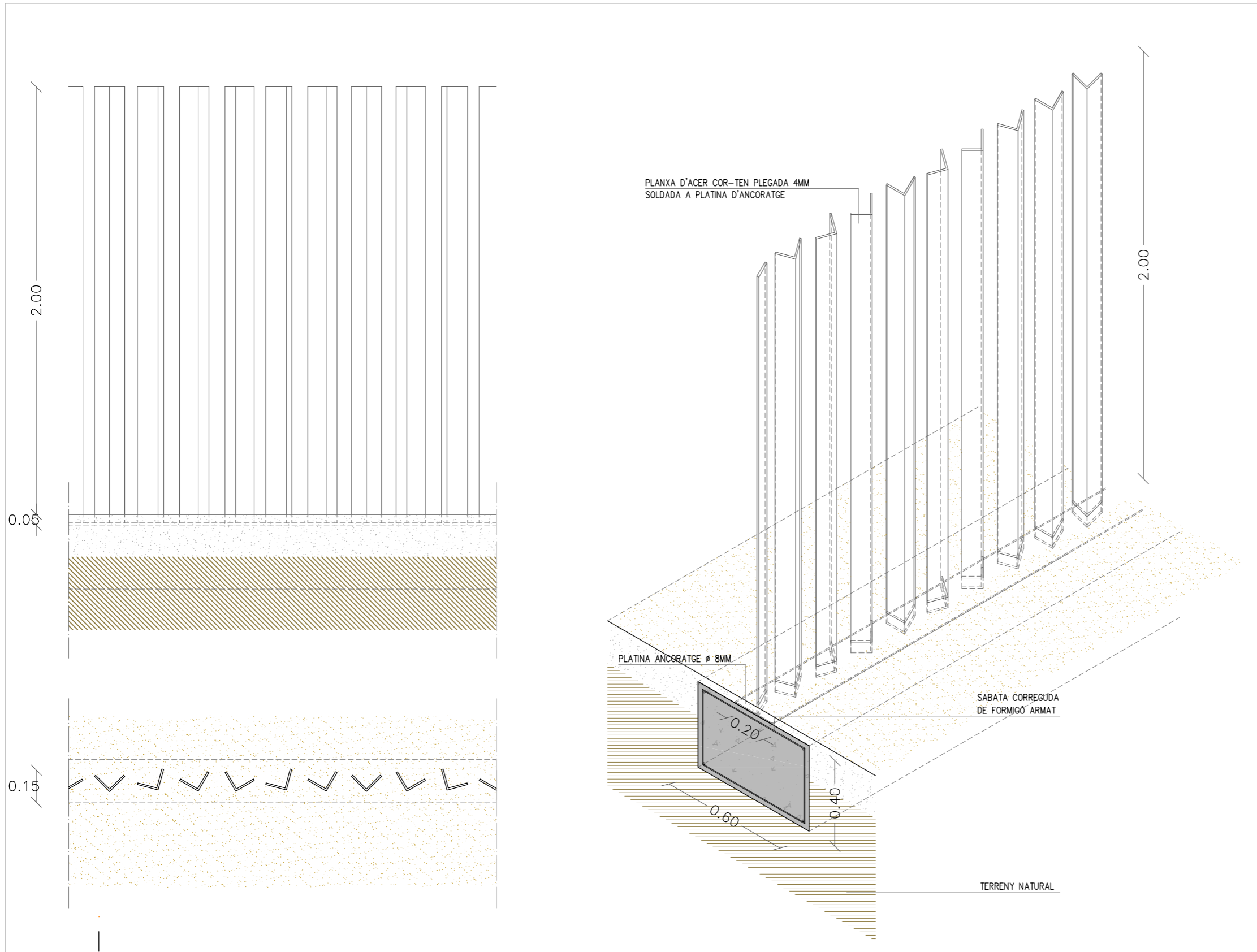

DETTALL TANCAMENT D'ACER COR-TEN

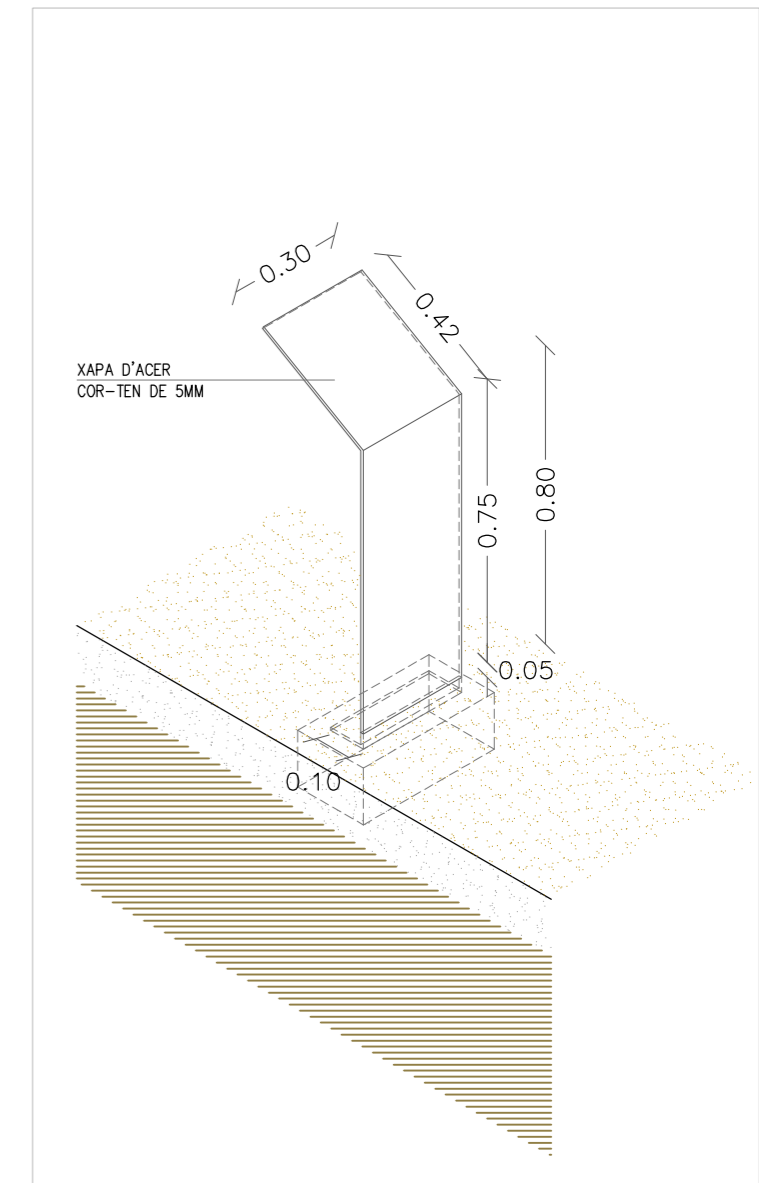

DETTALL FARISTOL D'ACER COR-TEN



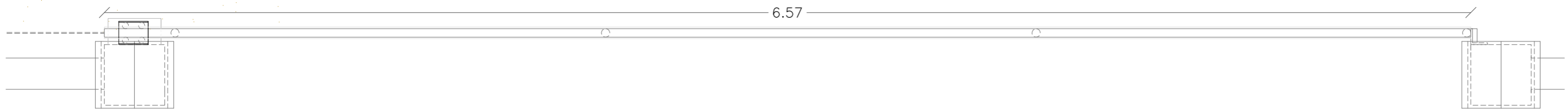
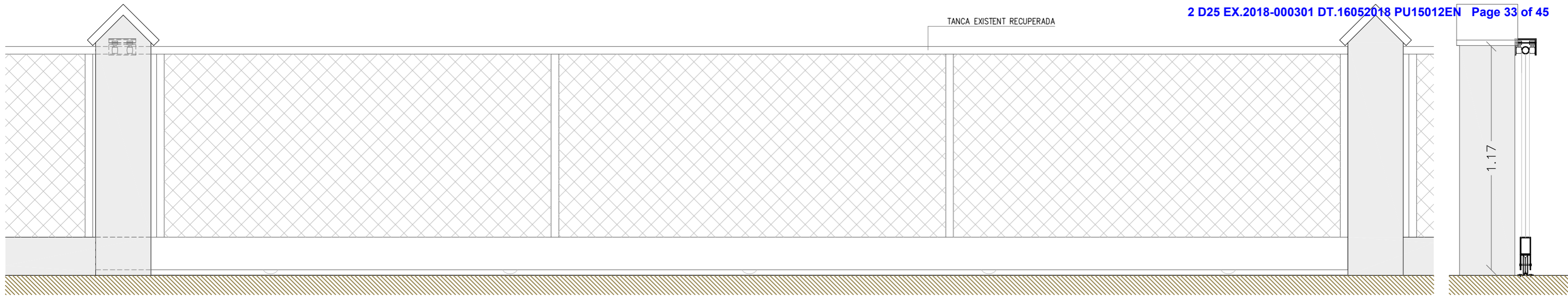

PORTA D'ACCÉS AVINGUDA DE RHODE

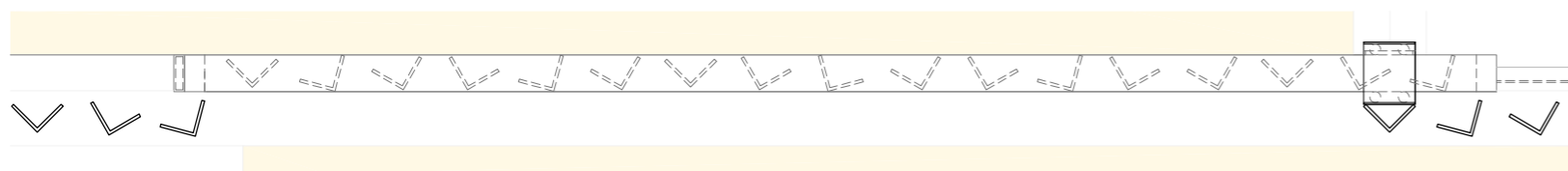
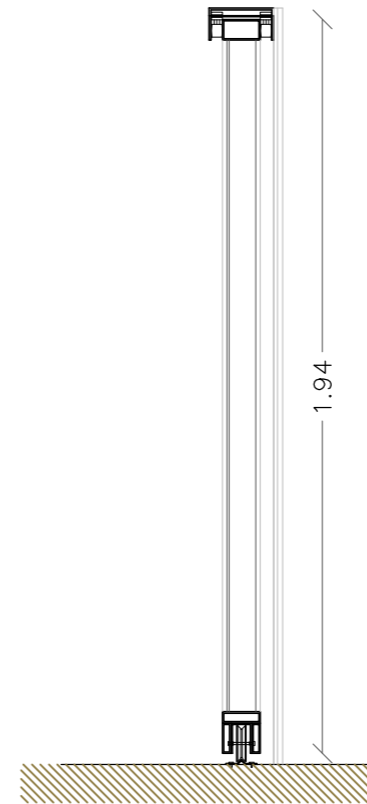
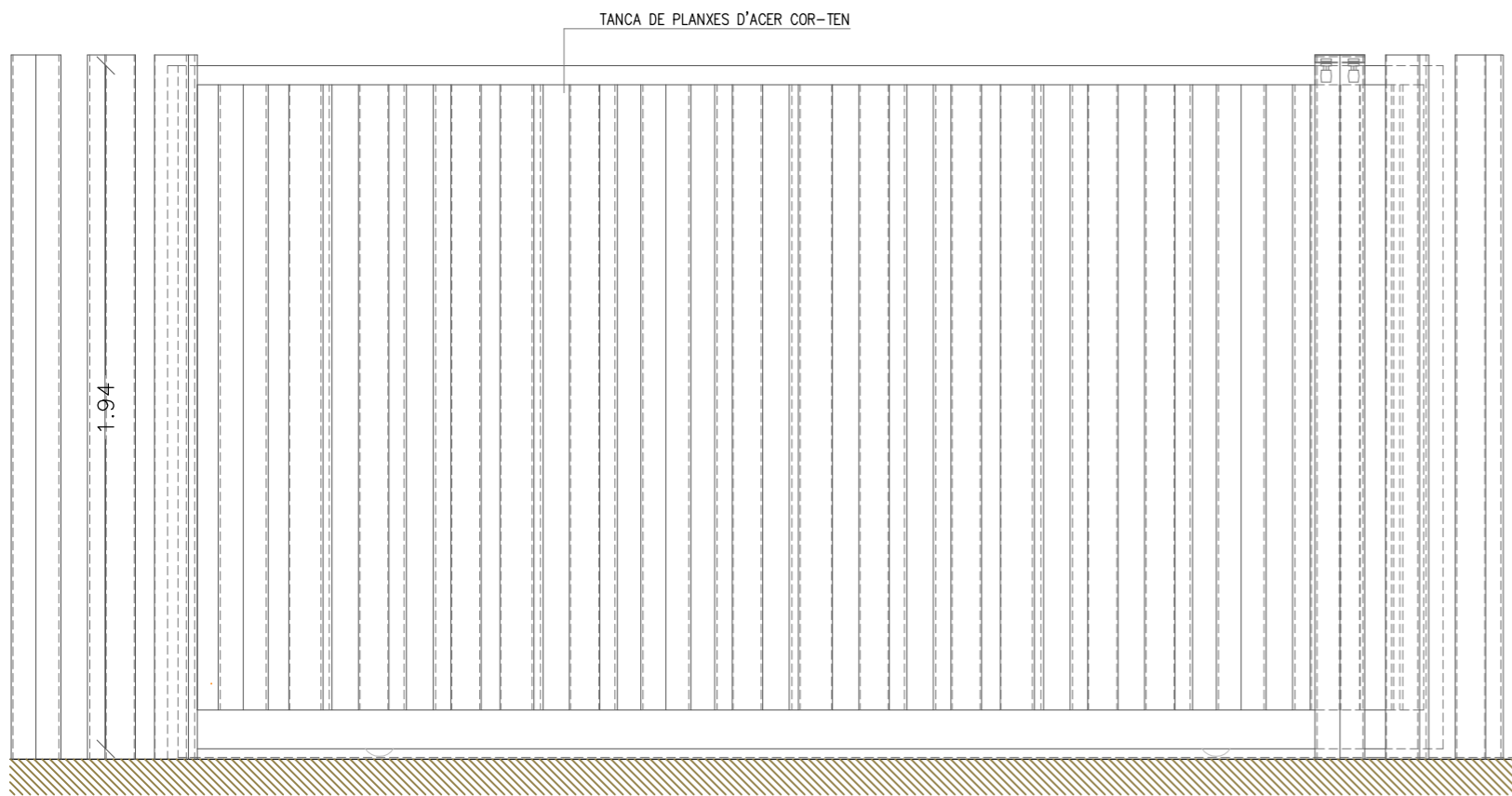

PORTA D'ACCÉS CARRER DELS PESCADORS

JARDÍ PÚBLIC DEL MAS DE LES FIGUERES  
PROJECTE D'URBANITZACIÓ  
ROSES. ALT EMPORDÀ

DETALLS PORTES D'ACCÉS

DANI ABAD RIERA arquitecte | SUSANNA LLOANSÍ GELI arquitecta col.laboradora  
C/ Riera Ginjlers 123, ROSES Tel/fax: 972 153 255 dabad@coac.net

ABRIL 2018

E:1/20

P08.5

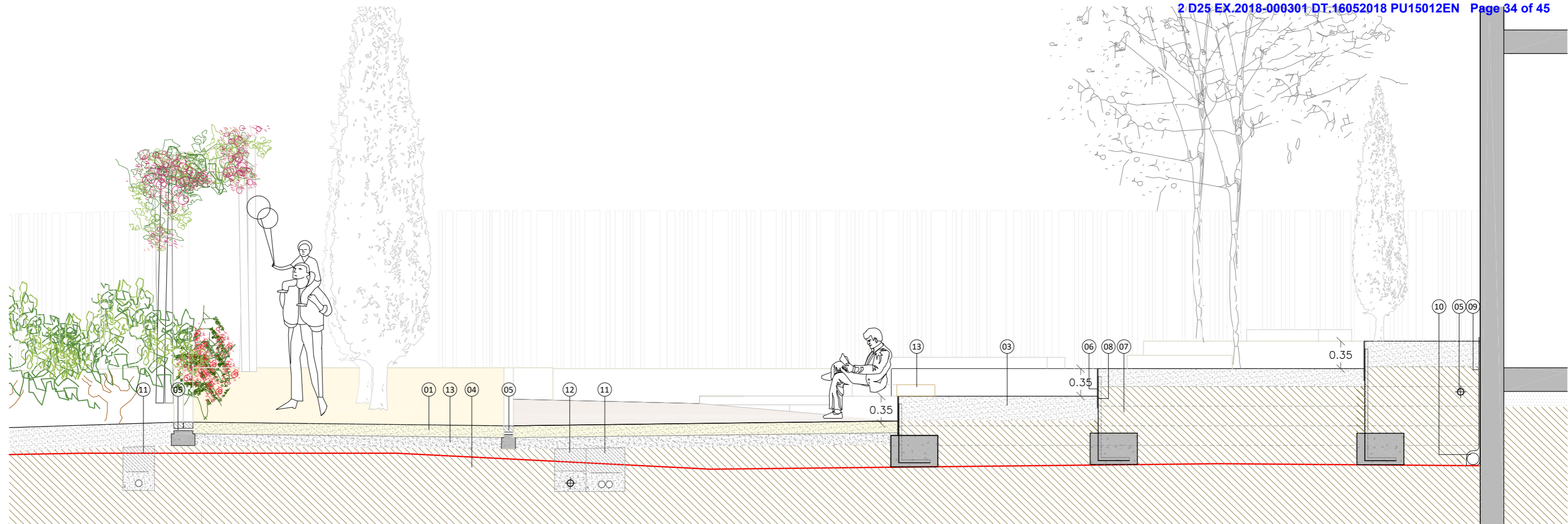

SECCIÓ TRANSVERSAL ST1

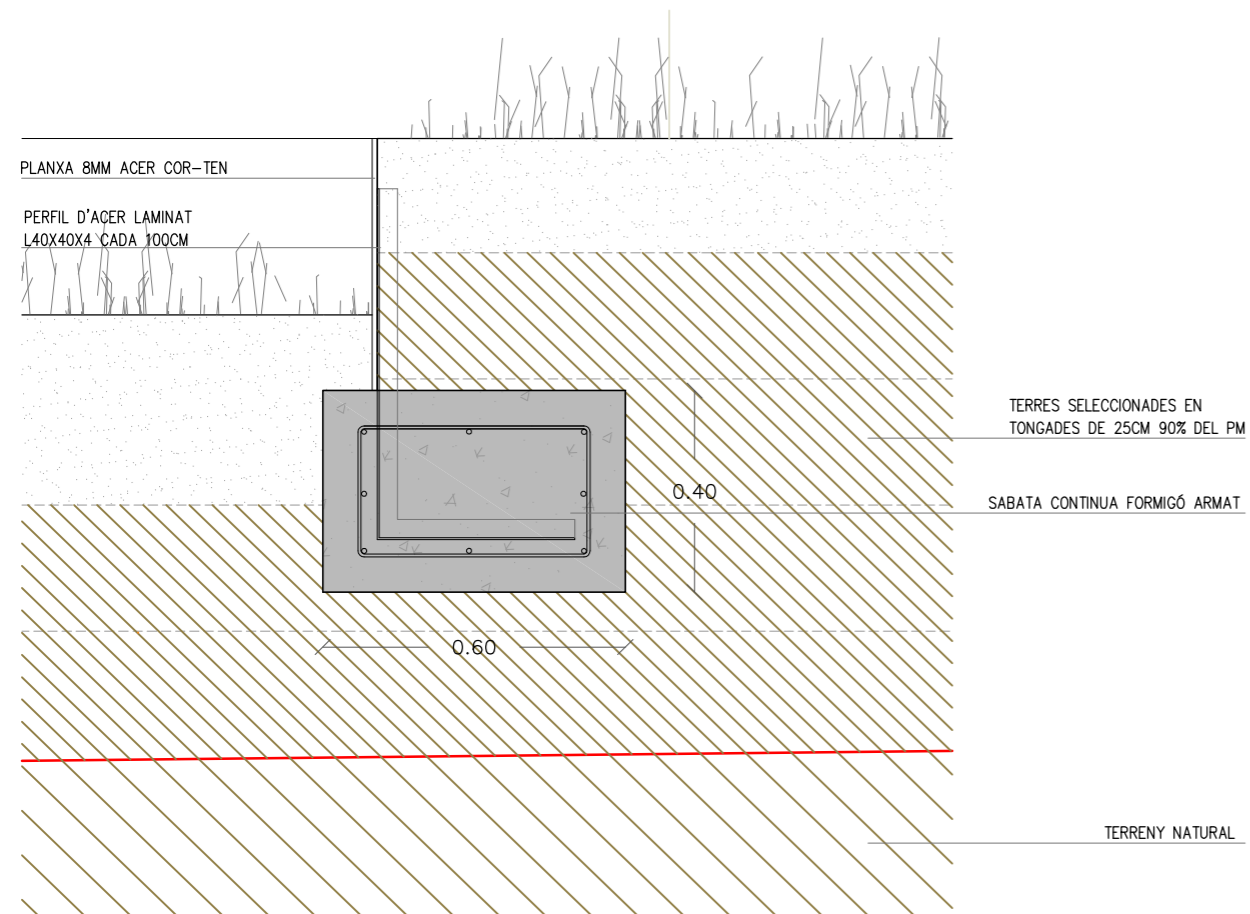

DETALL SABATA  
E:1/15

LLEGENDA DE MATERIALS

01. Paviment de sauló, amb estesa i piconatge del material al 98 %
02. Sub-base de tot-u artificial amb una compactació del 95% del PM
03. Formació de terraplè per a enjardinament amb terres seleccionades
04. Terreny actual
05. Llamborda de formigó 10x20cm
06. Planxa d'acer cor-ten 8mm de gruix
07. Sabata de formigó armat
08. Armadura d'acer Ø 12mm AP500S
09. Impermeabilització d'emulsió bituminosa amb làmina de drenatge nodular de poliestirè i capa filtrant de geotextil fixada mecànicament
10. Tub de drenatge Ø 200mm
11. Línea de B.T. soterrada
12. Conducció d'aigua
13. Banc Beinco model PAUSE

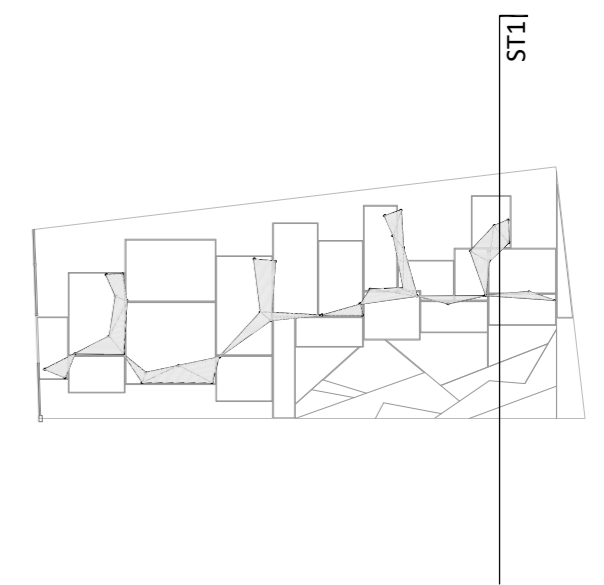

JARDÍ PÚBLIC DEL MAS DE LES FIGUERES  
PROJECTE D'URBANITZACIÓ  
ROSES. ALT EMPORDÀ  
DETALL SECCIÓ TRANSVERSAL

DANI ABAD RIERA arquitecte | SUSANNA LLOANSÍ GELI arquitecta col.laboradora  
C/ Riera Ginjolers 123, ROSES Tel/fax: 972 153 255 dabad@coac.net

ABRIL 2018  
E:1/50

P08.1

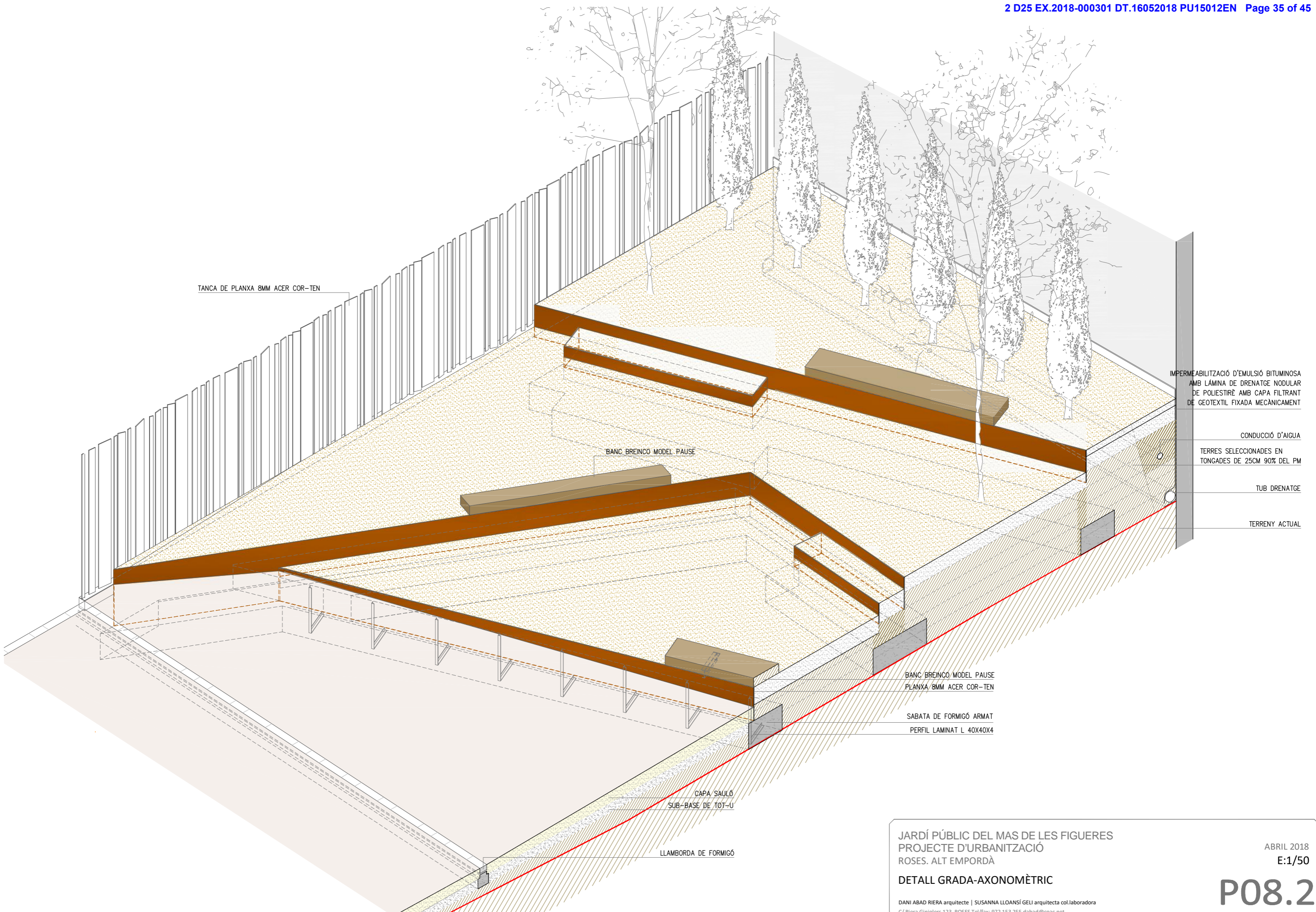

TANCA DE PLANXA 8MM ACER COR-TEN

BANC BREINCO MODEL PAUSE

IMPERMEABILITZACIÓ D'EMULSIÓ BITUMINOSA  
AMB LÁMINA DE DRENATGE NODULAR  
DE POLIESTIRÈ AMB CAPA FILTRANT  
DE GEOTEXTIL FIXADA MECÀNICAMENT

CONDUCCIÓ D'AIGUA

TERRES SELECCIONADES EN  
TONGADES DE 25CM 90% DEL PM

TUB DRENATGE

TERRENY ACTUAL

BANC BREINCO MODEL PAUSE  
PLANXA 8MM ACER COR-TEN

SABATA DE FORMIGÓ ARMAT  
PERFIL LAMINAT L 40X40X4

CAPA SAUÓ  
SUB-BASE DE TOT-U

LLAMBORDA DE FORMIGÓ

JARDÍ PÚBLIC DEL MAS DE LES FIGUERES  
PROJECTE D'URBANITZACIÓ  
ROSES. ALT EMPORDÀ  
DETALL GRADA-AXONOMÈTRIC

ABRIL 2018  
E:1/50

**P08.2**

DANI ABAD RIERA arquitecte | SUSANNA LLOANSÍ GELI arquitecta col.laboradora  
C/ Riera Ginjoles 123, ROSES Tel/fax: 972 153 255 dabad@coac.net

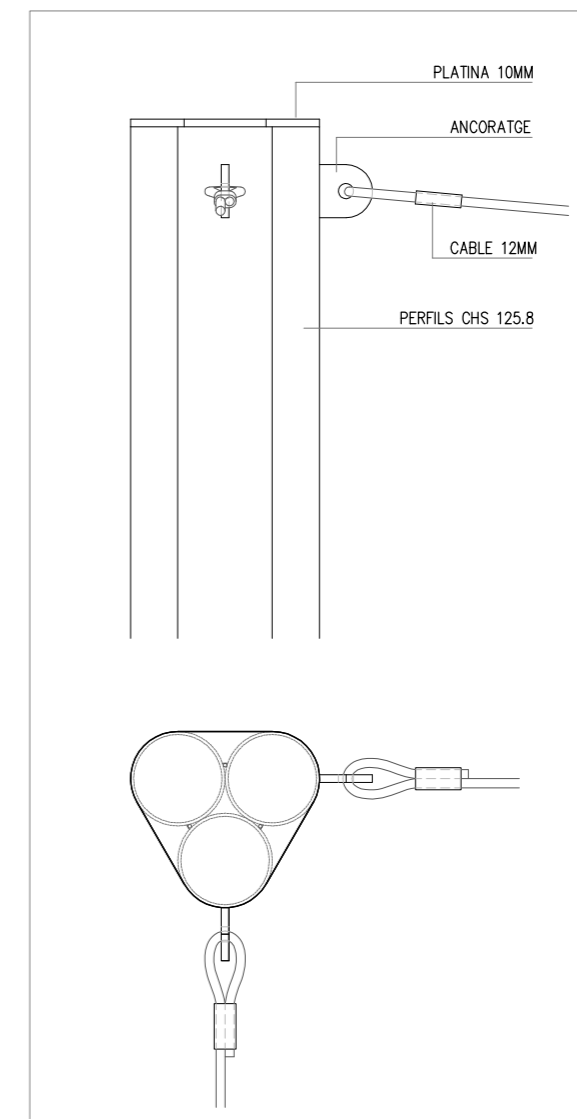
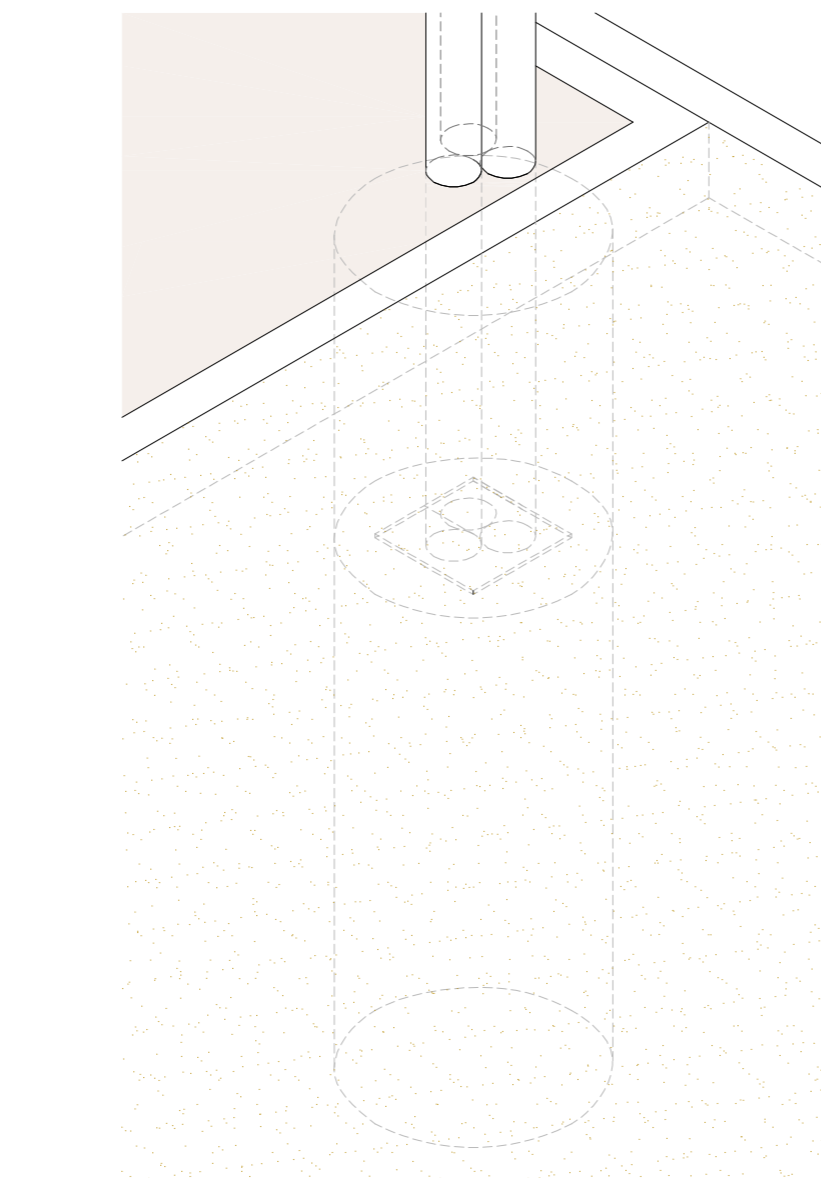
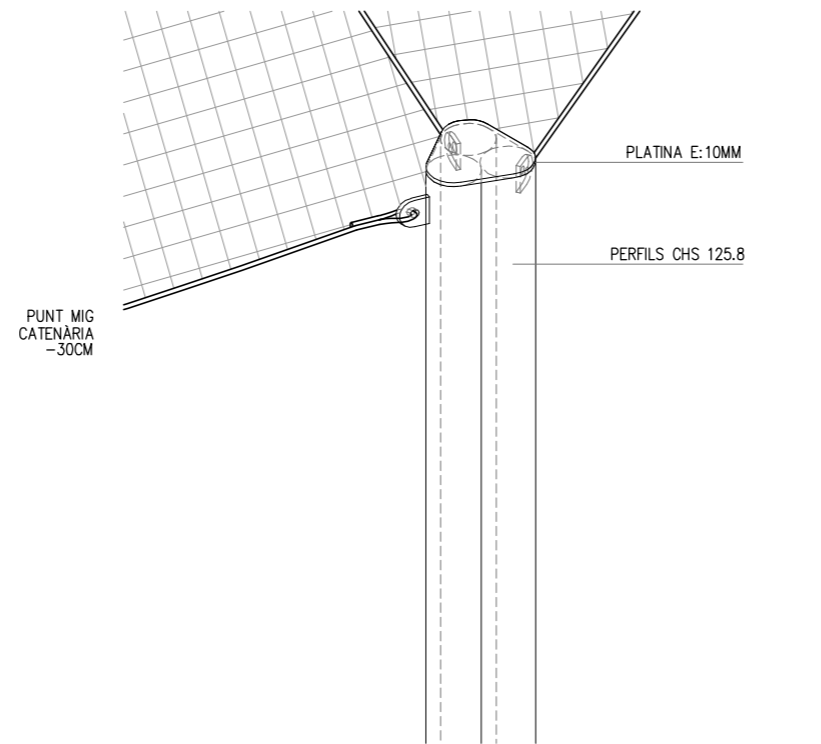
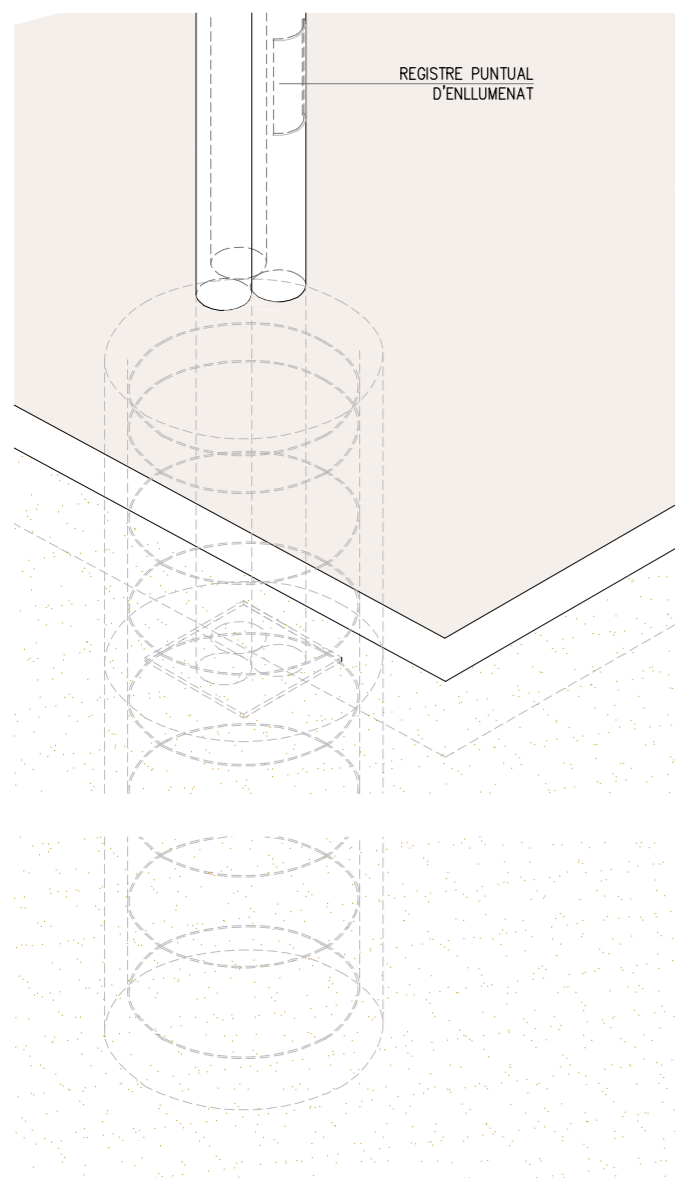
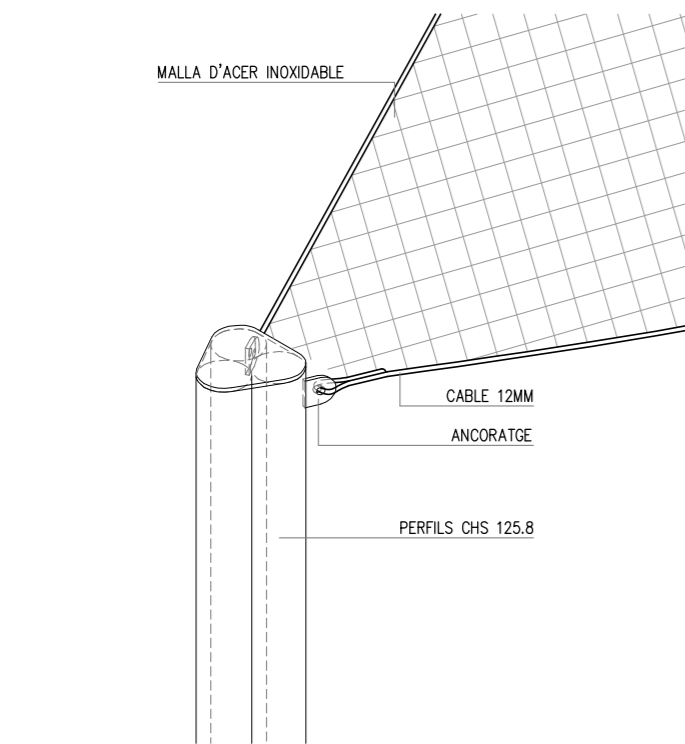

DETALL ANCORATGE E:1/10

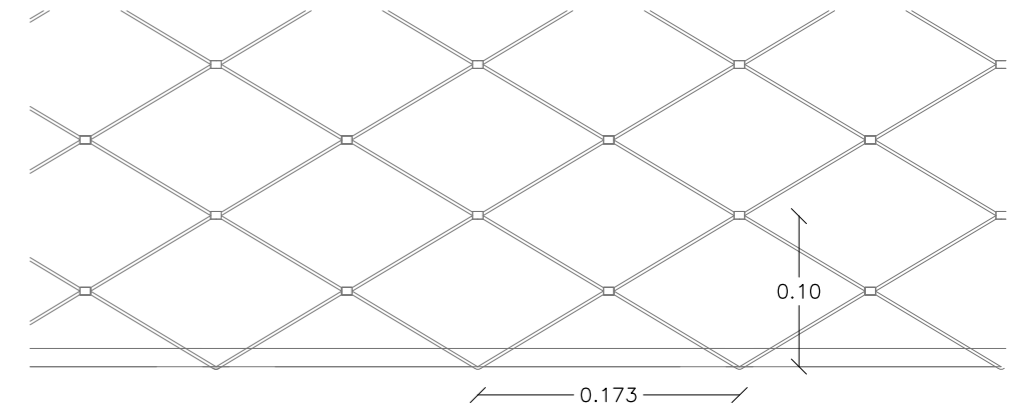

DETALL MALLA D'ACER INOXIDABLE E:1/5

JARDÍ PÚBLIC DEL MAS DE LES FIGUERES  
 PROJECTE D'URBANITZACIÓ  
 ROSES. ALT EMPORDÀ  
 DETALL PÈRGOLA

DANI ABAD RIERA arquitecte | SUSANNA LLOANSÍ GELI arquitecta col.laboradora  
 C/ Riera Ginjlers 123, ROSES Tel/fax: 972 153 255 dabad@coac.net

ABRIL 2018  
 E:1/20

P08.3

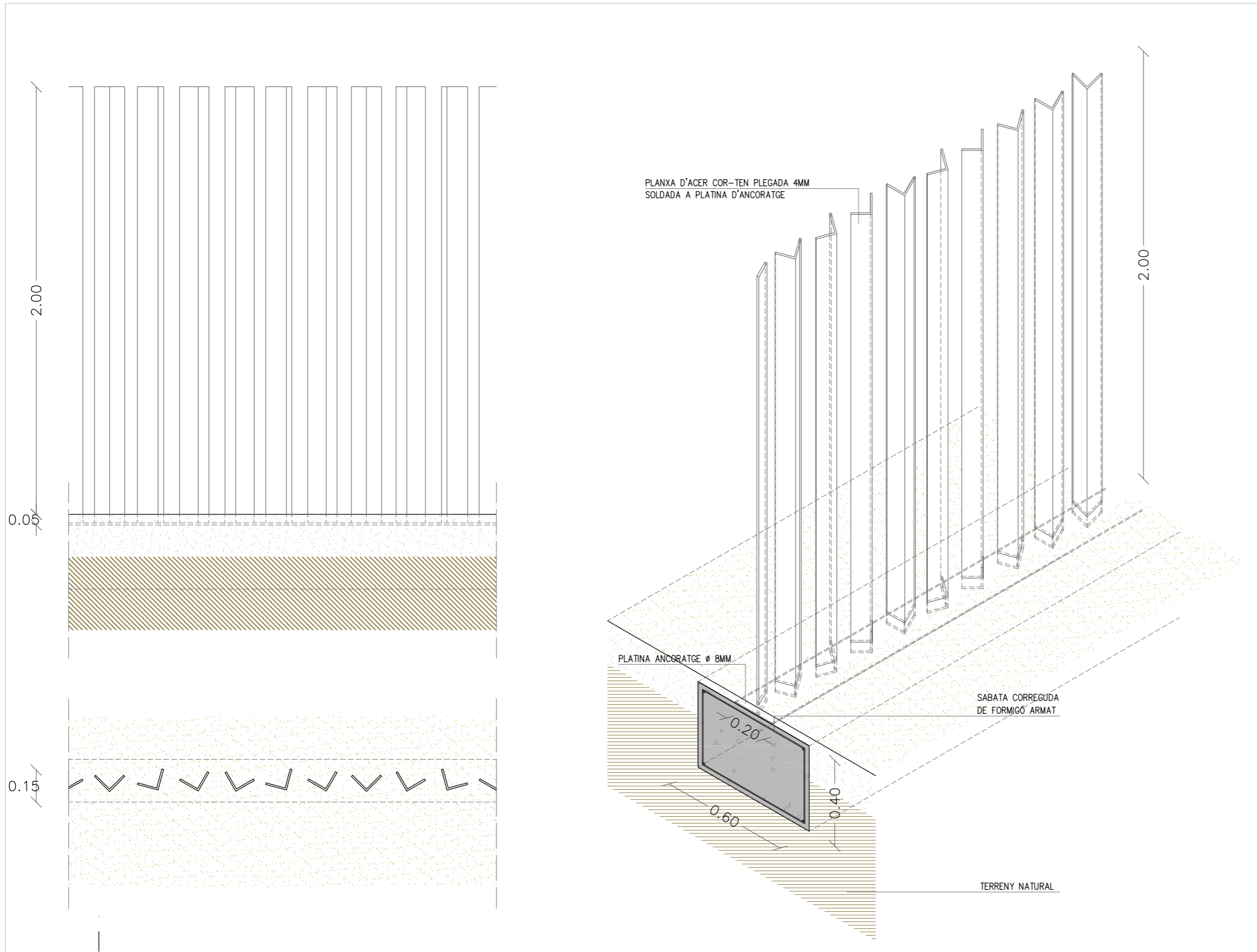

DETTALL TANCAMENT D'ACER COR-TEN

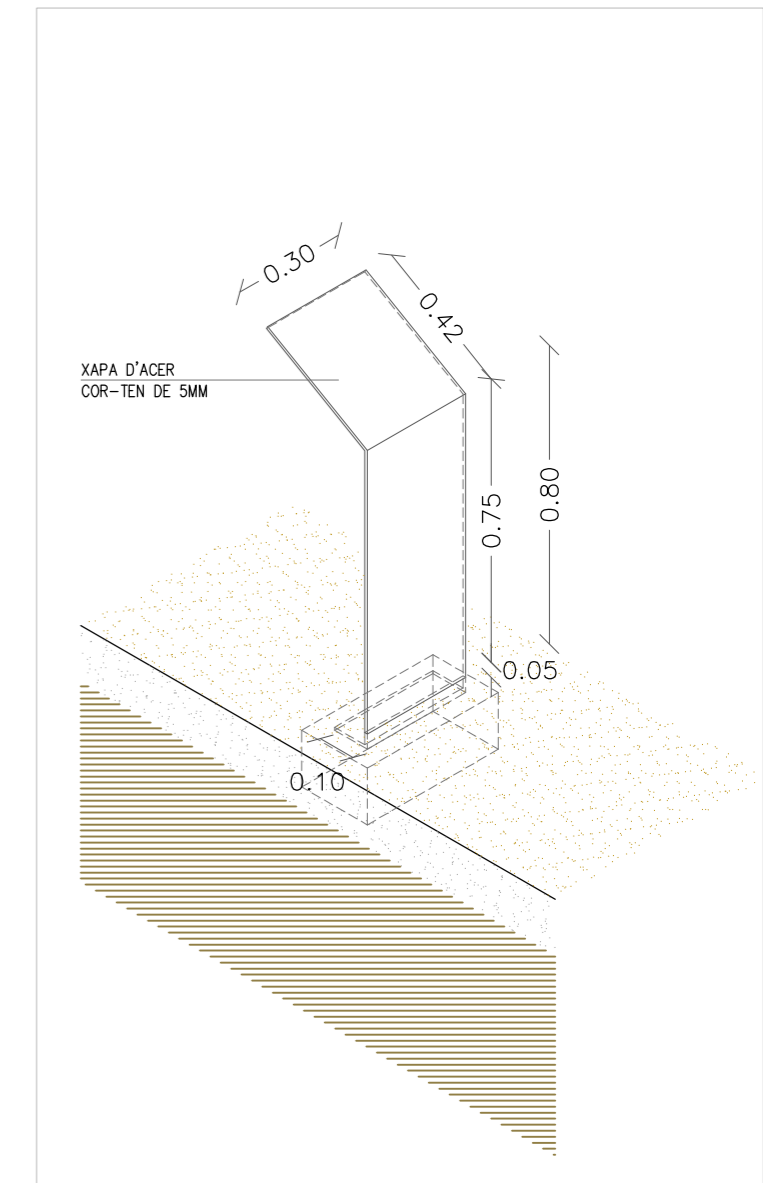

DETTALL FARISTOL D'ACER COR-TEN

JARDÍ PÚBLIC DEL MAS DE LES FIGUERES  
 PROJECTE D'URBANITZACIÓ  
 ROSES. ALT EMPORDÀ

ABRIL 2018  
 E:1/20

DETTALLS TANCAMENT I FARISTOL D'ACER COR-TEN

DANI ABAD RIERA arquitecte | SUSANNA LLOANSÍ GELI arquitecta col.laboradora  
 C/ Riera Ginjolers 123, ROSES Tel/fax: 972 153 255 dabad@coac.net

P08.4

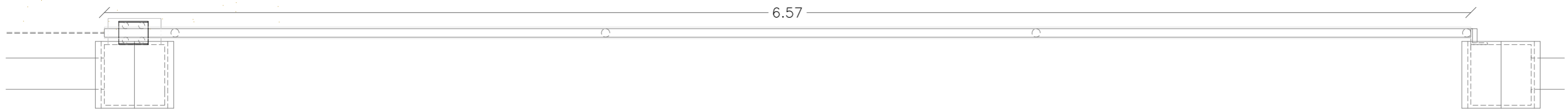
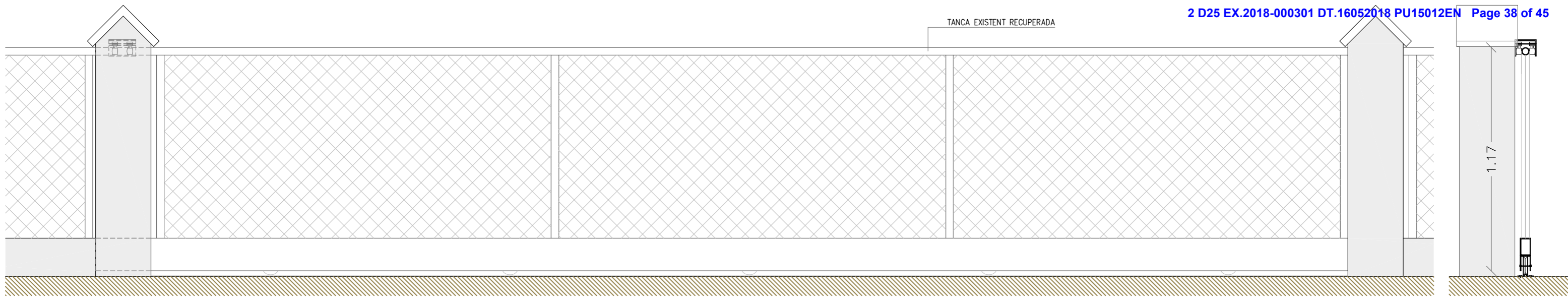

PORTA D'ACCÉS AVINGUDA DE RHODE

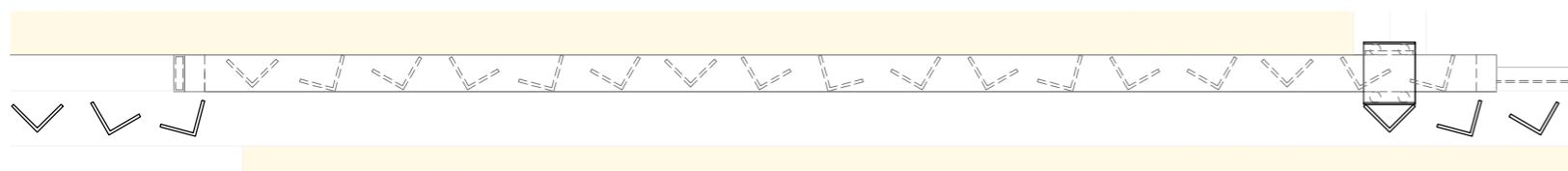
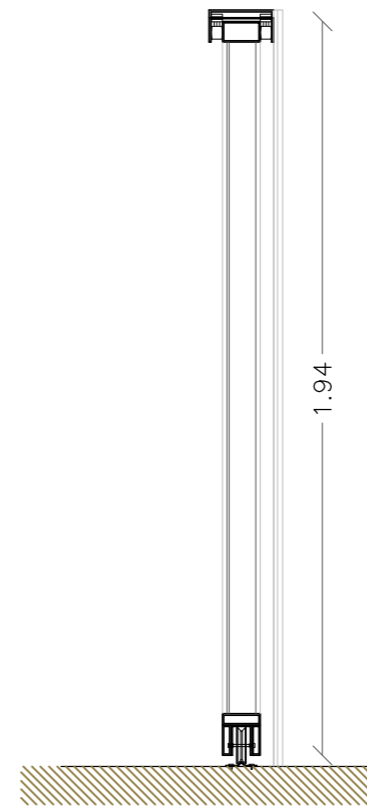
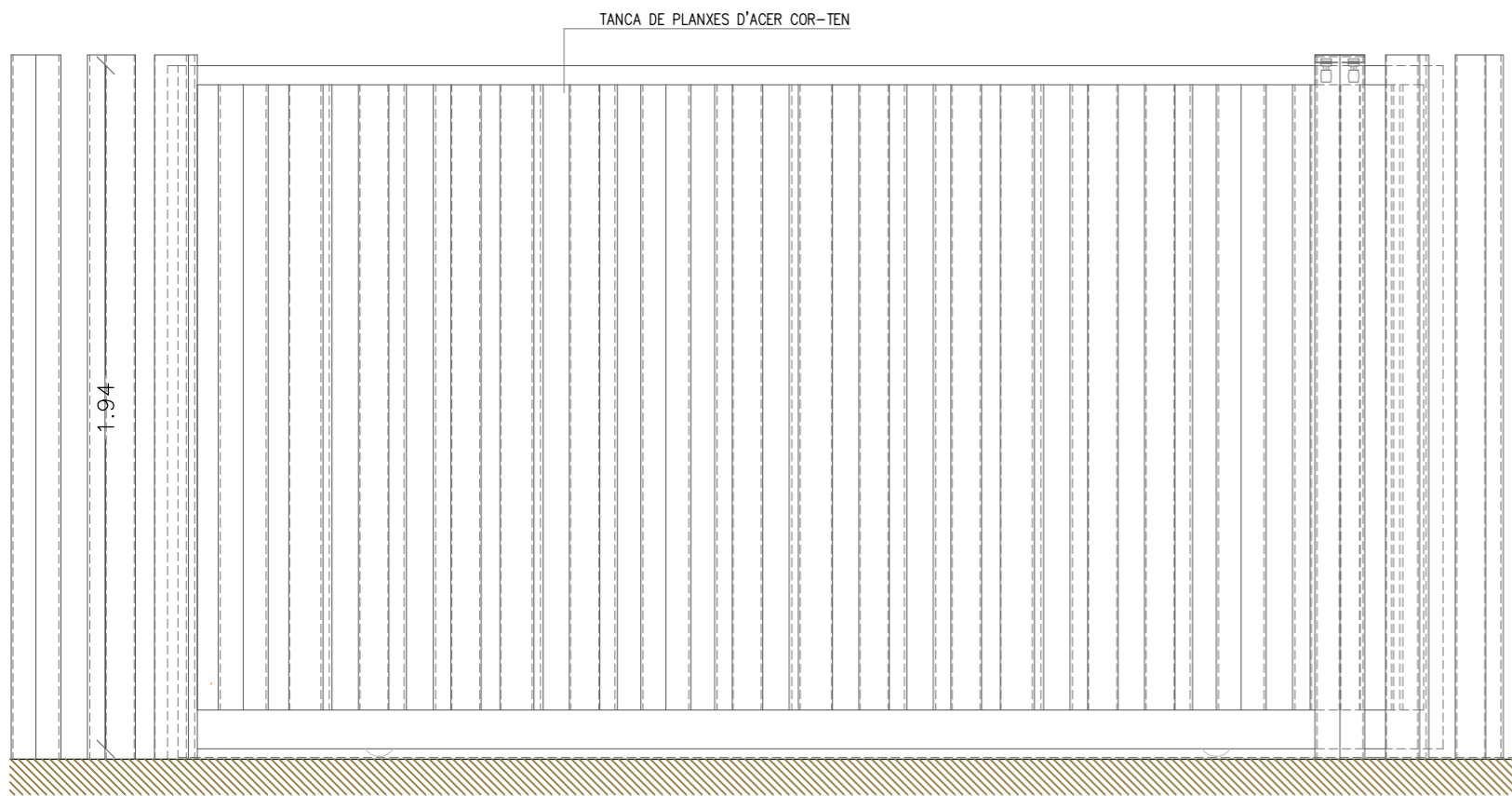

PORTA D'ACCÉS CARRER DELS PESCADORS

JARDÍ PÚBLIC DEL MAS DE LES FIGUERES  
PROJECTE D'URBANITZACIÓ  
ROSES. ALT EMPORDÀ

DETALLS PORTES D'ACCÉS

DANI ABAD RIERA arquitecte | SUSANNA LLOANSÍ GELI arquitecta col.laboradora  
C/ Riera Ginjolers 123, ROSES Tel/fax: 972 153 255 dabad@coac.net

ABRIL 2018

E:1/20

P08.5

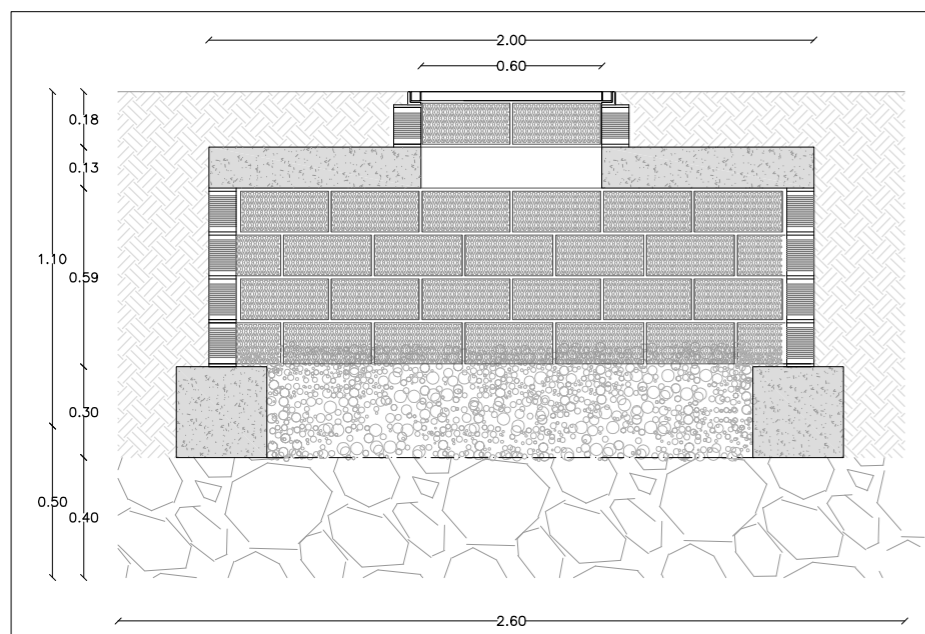
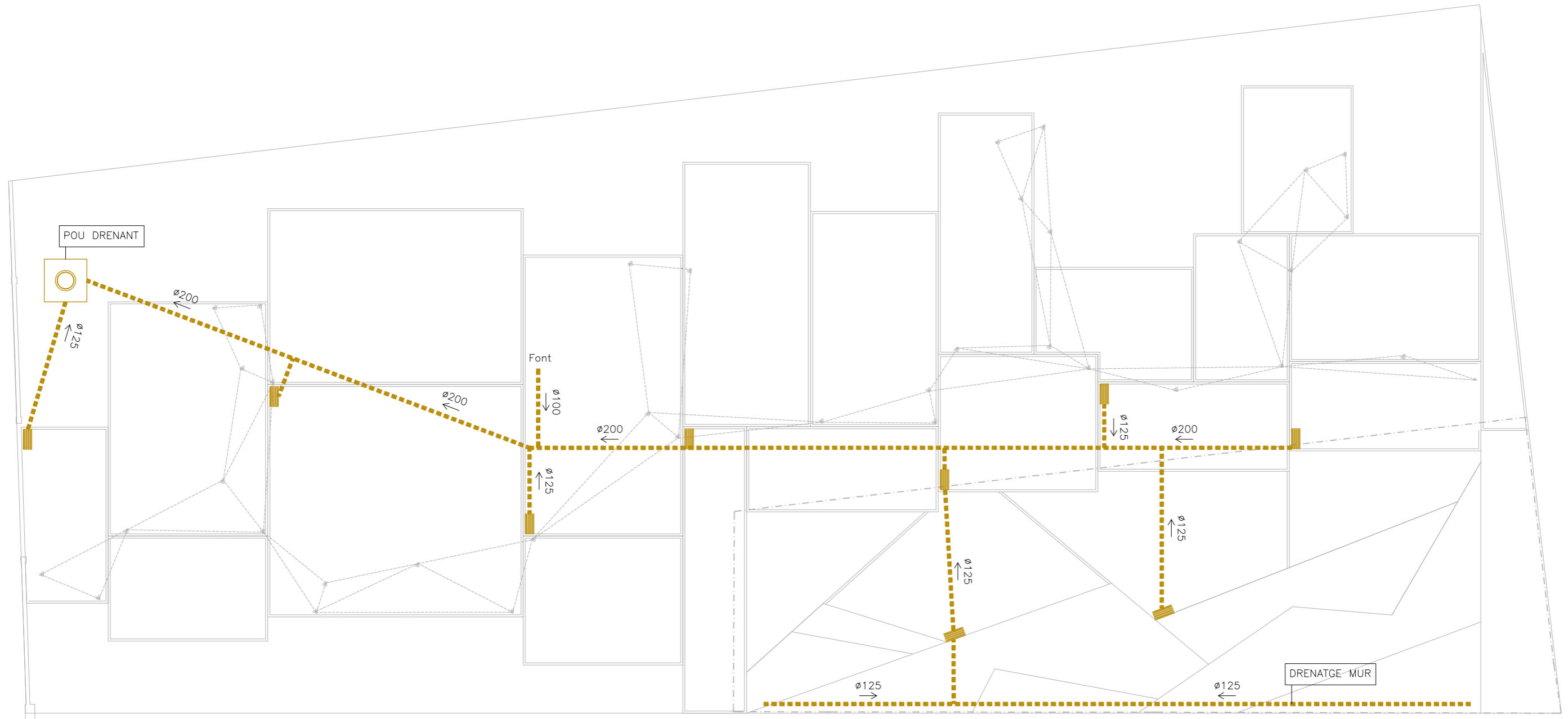

DETALL POU DRENANT E:1/25

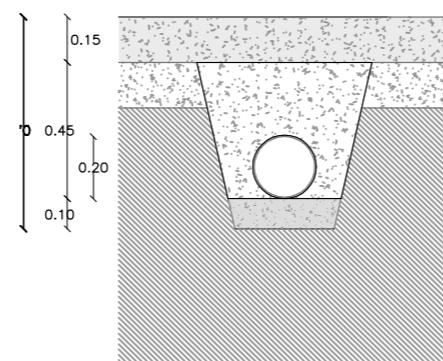

DETALL RASA COLLECTOR 1/E:25

- Llegenda xarxa drenatge
- Col·lectors d'aigües plujanes
  - Pou de drenatge
  - Embornal



JARDÍ PÚBLIC DEL MAS DE LES FIGUERES  
 PROJECTE D'URBANITZACIÓ  
 ROSES. ALT EMPORDÀ  
**XARXA PLUJANES**



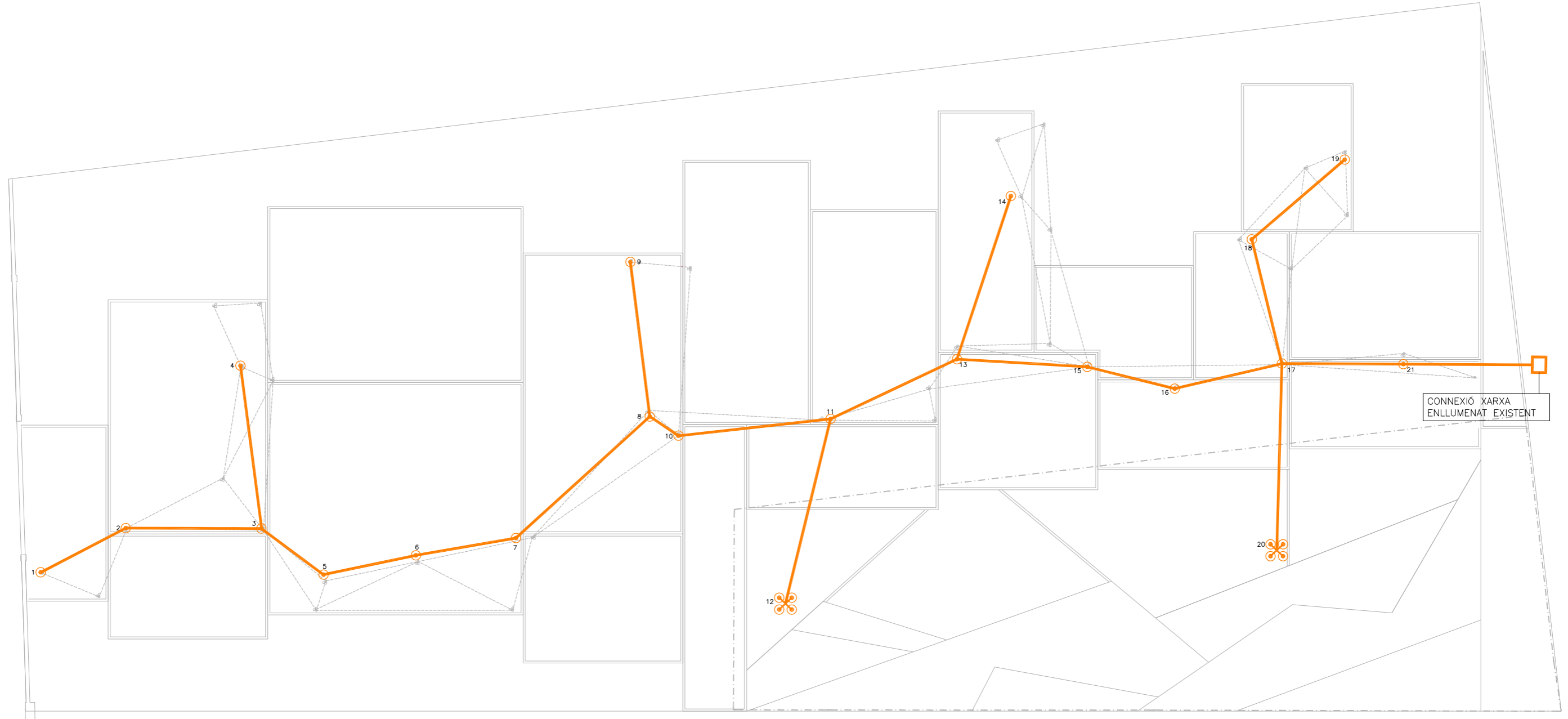

DANI ABAD RIERA arquitecte | SUSANNA LLOANSÍ GELI arquitecta col.laboradora  
 C/ Riera Ginjlers 123, ROSES Tel/fax: 972 153 255 dabad@coac.net

ABRIL 2018  
 E:1/200

**P09.1**



Llegenda enllumenat

-  Quadre existent
-  Línia enllumenat BT. Soterrada
-  Pericó de registre
-  Projector Santa&Cole ARNE S h=3m 9,7W
-  Fanal Santa&Cole ARNE h=9,20m 4x40W

JARDÍ PÚBLIC DEL MAS DE LES FIGUERES  
 PROJECTE D'URBANITZACIÓ  
 ROSES. ALT EMPORDÀ  
**XARXA ENLLUMENAT**

DANI ABAD RIERA arquitecte | SUSANNA LLOANSÍ GELI arquitecta col.laboradora  
 C/ Riera Ginjolers 123, ROSES Tel/fax: 972 153 255 dabad@coac.net









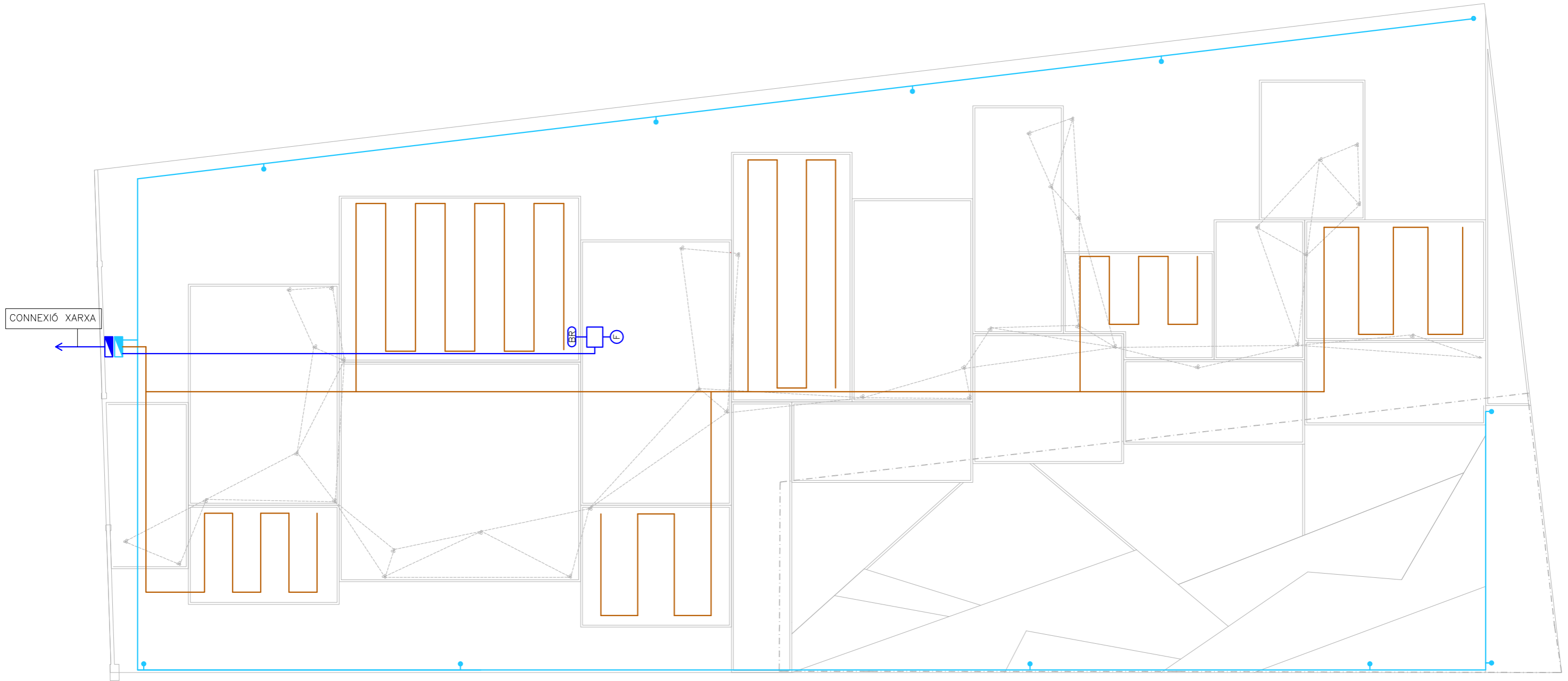

ABRIL 2018  
 E:1/200

**P09.2**





Llegenda Xarxa d'aigua i reg

- |  |                               |   |                           |
|--|-------------------------------|---|---------------------------|
|  | Comptador d'aigua             |  | BR Boca de reg projectada |
|  | QPR Quadre programador de reg |  | Aspersor                  |
|  | Xarxa d'aigua                 |   |                           |
|  | Xarxa de reg                  |   |                           |
|  | Reg arbustiu per degoteig     |   |                           |
|  | Font                          |   |                           |

JARDÍ PÚBLIC DEL MAS DE LES FIGUERES  
 PROJECTE D'URBANITZACIÓ  
 ROSES. ALT EMPORDÀ  
**XARXA AIGUA POTABLE I REG**

DANI ABAD RIERA arquitecte | SUSANNA LLOANSÍ GELI arquitecta col.laboradora  
 C/ Riera Ginjolers 123, ROSES Tel/fax: 972 153 255 dabad@coac.net

ABRIL 2018  
 E:1/200

**P09.3**





JARDÍ PÚBLIC DEL MAS DE LES FIGUESRES  
PROJECTE D'URBANITZACIÓ  
ROSES. ALT EMPORDÀ

ABRIL 2018

VISTA 01

DANI ABAD RIERA arquitecte | SUSANNA LLOANSÍ GELI arquitecta col.laboradora  
C/ Riera Ginjoles 123, ROSES Tel/fax: 972 153 255 dabad@coac.net

P10.1



JARDÍ PÚBLIC DEL MAS DE LES FIGUESRES  
PROJECTE D'URBANITZACIÓ  
ROSES. ALT EMPORDÀ

ABRIL 2018

VISTA 02

DANI ABAD RIERA arquitecte | SUSANNA LLOANSÍ GELI arquitecta col.laboradora  
C/ Riera Ginjoles 123, ROSES Tel/fax: 972 153 255 dabad@coac.net

P10.2



JARDÍ PÚBLIC DEL MAS DE LES FIGUESRES  
PROJECTE D'URBANITZACIÓ  
ROSES. ALT EMPORDÀ

ABRIL 2018

VISTA 03

DANI ABAD RIERA arquitecte | SUSANNA LLOANSÍ GELI arquitecta col.laboradora  
C/ Riera Ginjolers 123, ROSES Tel/fax: 972 153 255 dabad@coac.net

P10.3



JARDÍ PÚBLIC DEL MAS DE LES FIGUESRES  
PROJECTE D'URBANITZACIÓ  
ROSES. ALT EMPORDÀ

ABRIL 2018

VISTA 04

DANI ABAD RIERA arquitecte | SUSANNA LLOANSÍ GELI arquitecta col.laboradora  
C/ Riera Ginjlers 123, ROSES Tel/fax: 972 153 255 dabad@coac.net

P10.4