

# DOC 2 . PLÀNOLS

## PROJECTE DE NATURALITZACIÓ DELS PATIS DE LES ESCOLES PÚBLIQUES DE ROSES. FASE 1

PATIS DE LES ESCOLES PÚBLIQUES DE ROSES

ARQUITECTA: DANA PALMADA CASTELLIS  
NUM. 59.286-2 Tlf. 699 16 47 12



CEIP NARCIS MONTURIOL - CEIP ELS GRECS  
CEIP MONTERRAT VAYREDA - CEIP VICENS VIVES

PROMOTOR:  
AJUNTAMENT DE ROSES

FEBRER · 2023

C/DR. FRIGOLA, 16 CREIXELL (BORRASSÀ)



**DOC 2. DOCUMENTACIÓ GRÀFICA. PLÀNOLS.**



## **ÍNDEX**

### **PLÀNOLS CEIP NARCÍS MONTURIOL**

- 1 M. Situació i Emplaçament
- 2.1 M. Informació Urbanística
- 2.2 M. Cadastre
- 3.1 M. Topografia i Estat Actual
- 3.2 M. Enderroc
- 4.1 M. Planta General
  - 4.1.1 M. Planta General. Fase 1
- 4.2 M. Planta Sobreposició
- 4.3 M. Planta Definició Geomètrica
- 6.1 M. Planta Pavimentació
- 6.2 M. Detalls pavimentació i secció tipus
- 7.1 M. Xarxa de sanejament
- 9.1 M. Planta de la xarxa de reg
- 10.1 M. Planta Enjardinament
- 10.2 M. Planta elements urbans





SITUACIÓ . ROSES  
 E: 1/10.000

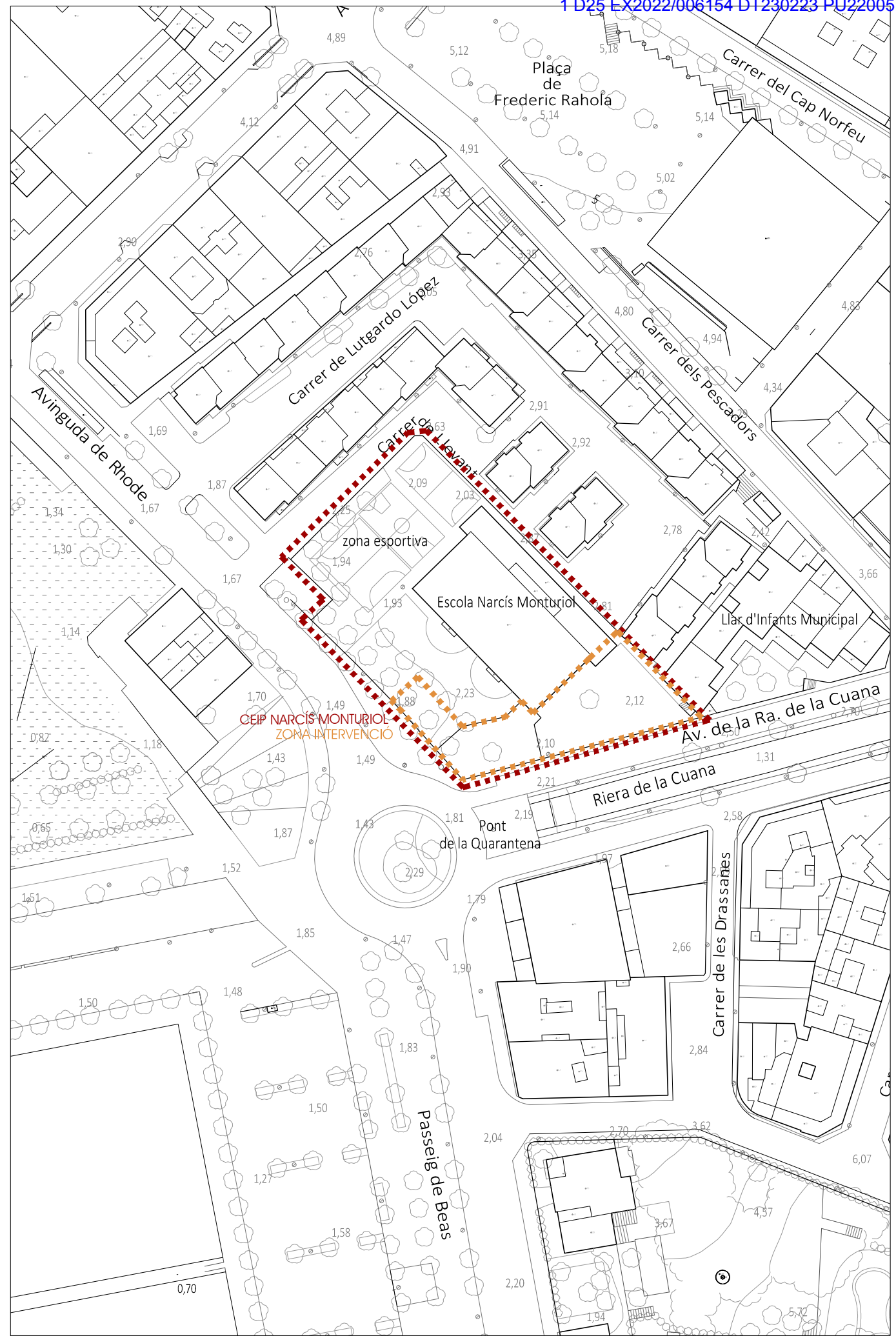

EMPLAÇAMENT . CEIP NARCÍS MONTURIOL . ROSES  
 E: 1/1.000









GOBIERNO DE ESPAÑA

MINISTERIO DE HACIENDA Y FUNCIÓN PÚBLICA

SECRETARÍA DE ESTADO DE HACIENDA

DIRECCIÓN GENERAL DEL Catastro



Provincia de GIRONA  
Municipio de ROSES

Coordenadas U.T.M. Huso: 31 ETRS89

ESCALA 1:1,000

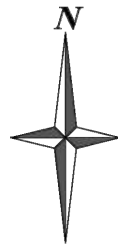

### CARTOGRAFÍA CATASTRAL

Parcela Catastral: 5087805EG1758N

[514,843 ; 4,678,571]

[515,083 ; 4,678,571]



[514,843 ; 4,678,441]

[515,083 ; 4,678,441]

INFORMACIÓ CADASTRAL . CEIP NARCIS MONTURIOL. ROSES  
E: 1/1.000



PROJECTE DE NATURALITZACIÓ DELS PATIS DE LES ESCOLES PÚBLIQUES DE ROSES  
ARQUITECTA: DANA PALMADA CASTELLS  
NUM.: 59.286-2 Tlf.: 699 16 47 12

ESCALA: A3: 1/1.000  
PLANOL:  
INFORMACIÓ CADASTRAL

PROMOTOR:  
AJUNTAMENT DE ROSES  
NOVEMBRE - 2022

PATIS DE LES ESCOLES PÚBLIQUES DE ROSES

CEIP NARCIS MONTURIOL  
AV. DE RHODES, 239- 17480 - ROSES

2.2M



ARQUITECTA: DANA PALMADA CASTELLS  
 NUM.: 59.286-2 Tlf.: 699.16.47.12  
 C/ DR. FRIGOLA, 16 GORELLI ( BORRASSÀ)

ESCALA: A3: 1/150  
 PLANOL: TOPOGRÀFIC I ESTAT ACTUAL

PROMOTOR: AJUNTAMENT DE ROSES  
 NOVENBRE - 2022

PROJECTE DE NATURALITZACIÓ DELS PATIS DE LES ESCOLES PÚBLIQUES DE ROSES  
 PATIS DE LES ESCOLES PÚBLIQUES DE ROSES  
 CEIP NARCÍS MONTURIOL  
 AV. DE RHODES, 239 - 17480 - ROSES

3.1M

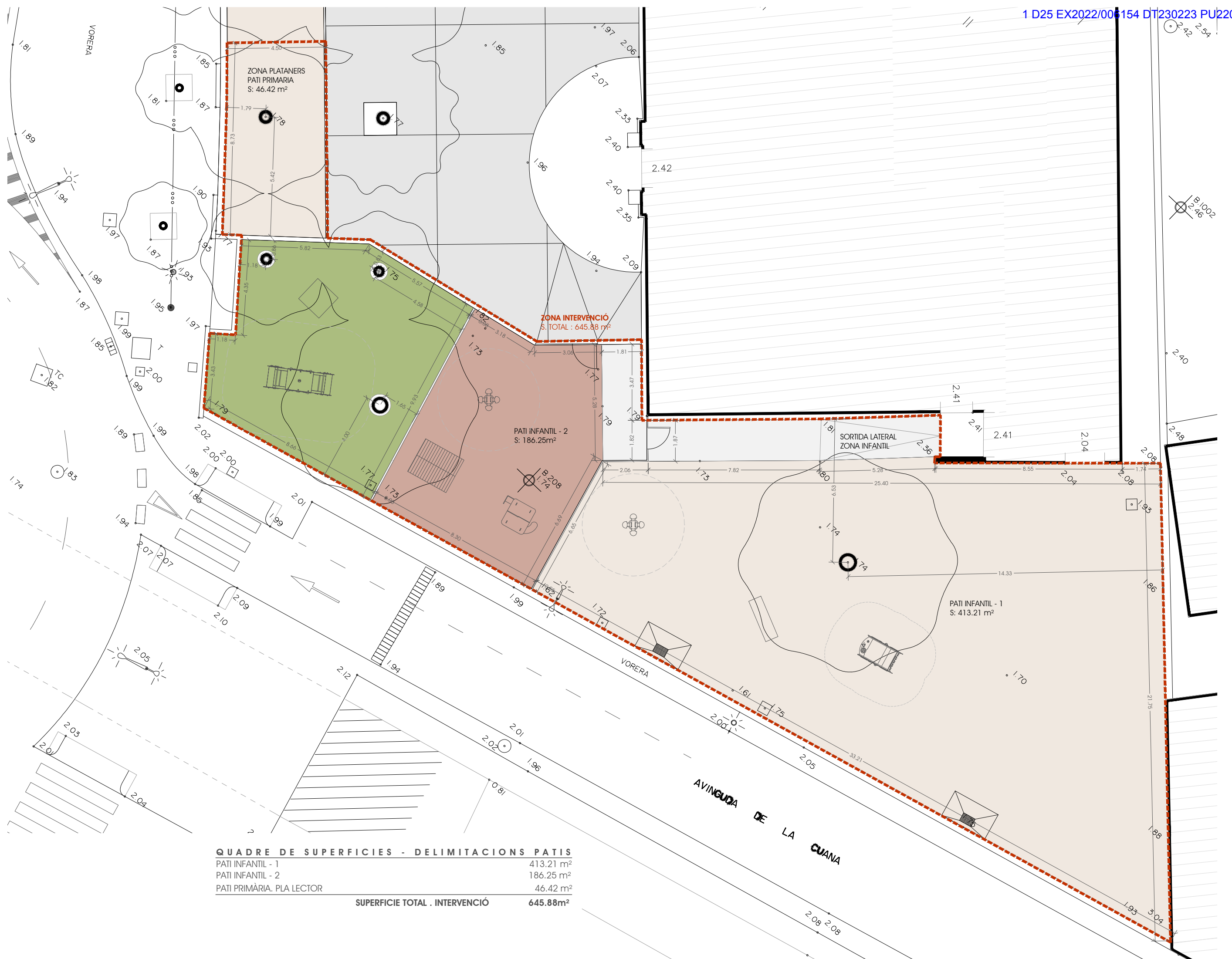

QUADRE DE SUPERFÍCIES - DELIMITACIONS PATIS	
PATI INFANTIL - 1	413.21 m <sup>2</sup>
PATI INFANTIL - 2	186.25 m <sup>2</sup>
PATI PRIMÀRIA. PLA LECTOR	46.42 m <sup>2</sup>
<b>SUPERFÍCIE TOTAL . INTERVENCIÓ</b>	<b>645.88m<sup>2</sup></b>





ARQUITECTA: DANA PALMADA CASTELLS  
NUM. 59.286-2 Tlf. 699.16.47.12  
C/ DR. FRIGOLA, 16 GREIXELL ( BORRASSÀ)

PROMOTOR:  
AJUNTAMENT DE ROSES  
NOVEMBRE - 2022

ESCALA: A3: 1/150  
PLANOL:  
PLANTA ENDERROCS

PROJECTE DE NATURALITZACIÓ DELS PATIS DE LES ESCOLES PÚBLIQUES DE ROSES  
PATIS DE LES ESCOLES PÚBLIQUES DE ROSES  
CEIP NARCÍS MONTURIOL  
AV. DE RHODES, 239 - 17480 - ROSES

3.2M

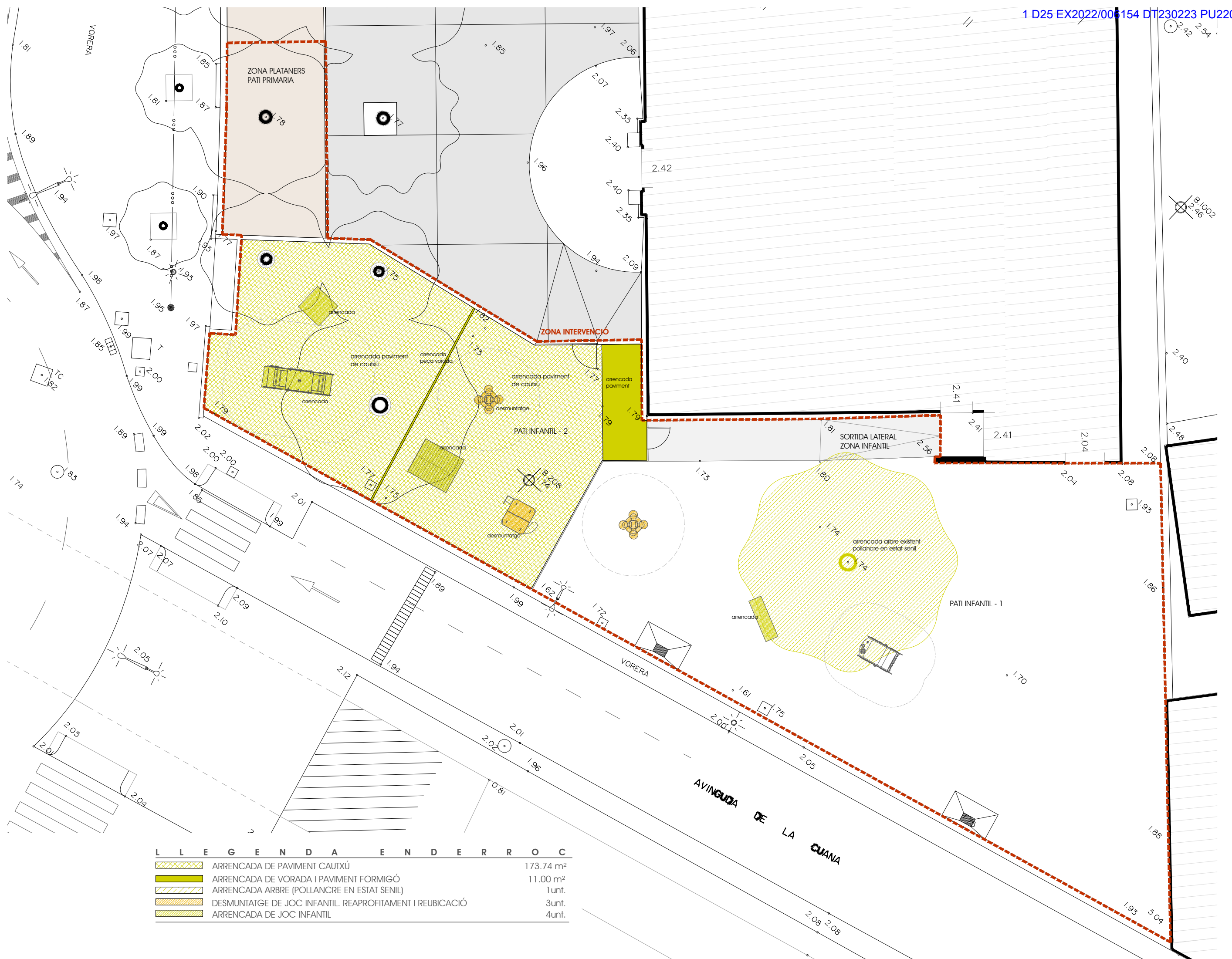

**L E G E N D A E N D E R R O C**

	ARRENCADA DE PAVIMENT CAUTXÚ	173.74 m <sup>2</sup>
	ARRENCADA DE VORADA I PAVIMENT FORMIGÓ	11.00 m <sup>2</sup>
	ARRENCADA ARBRE (POLLANCRE EN ESTAT SENIL)	1unt.
	DESMUNTATGE DE JOC INFANTIL. REAPROFITAMENT I REUBACIÓ	3unt.
	ARRENCADA DE JOC INFANTIL	4unt.



ARQUITECTA: DANA PALMADA CASTELLS  
 NUM. 59.286-2 Tlf. 699.16.47.12  
 C/ DR. FRIGOLA,16 GREIXELL ( BORRASSÀ)

PROMOTOR:  
 AJUNTAMENT DE ROSES  
 NOVENBRE - 2022

ESCALA: A3: 1/150  
 PLANOL:  
 PLANTA GENERAL

PROJECTE DE NATURALITZACIÓ DELS PATIS DE LES ESCOLES PÚBLIQUES DE ROSES  
 PATIS DE LES ESCOLES PÚBLIQUES DE ROSES  
 CEIP NARCÍS MONTURIOL  
 AV. DE RHODES, 239 - 17480 - ROSES

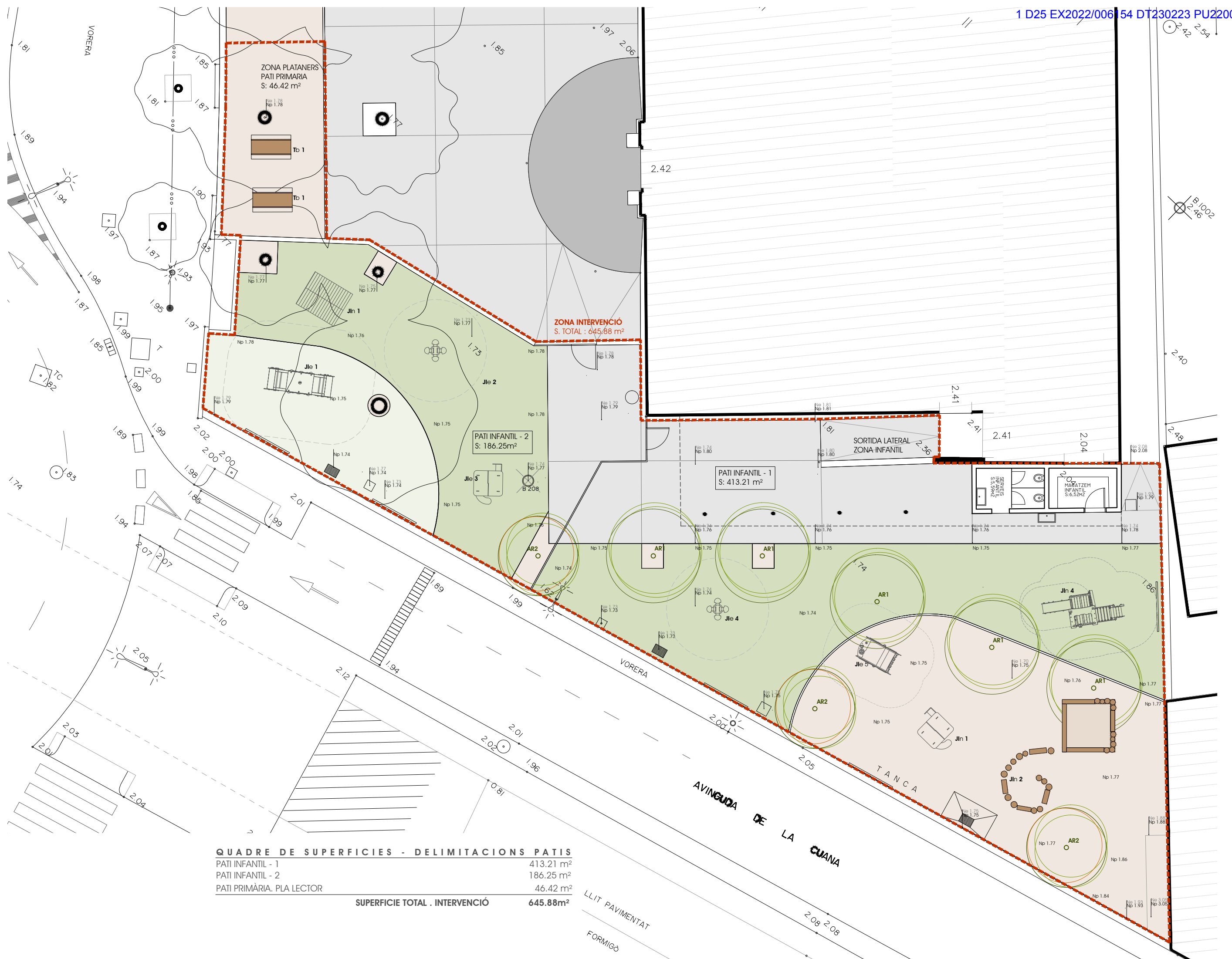

QUADRE DE SUPERFÍCIES - DELIMITACIONS PATIS	
PATI INFANTIL - 1	413.21 m <sup>2</sup>
PATI INFANTIL - 2	186.25 m <sup>2</sup>
PATI PRIMÀRIA. PLA LECTOR	46.42 m <sup>2</sup>
<b>SUPERFÍCIE TOTAL . INTERVENCIÓ</b>	<b>645.88m<sup>2</sup></b>

LLIT PAVIMENTAT  
 FORMIGÓ

4.1M





ARQUITECTA: DANA PALMADA CASTELLS  
 NÚM.: 59.286-2 Tlf.: 699.16.47.12  
 C/ DR. FRIGOLA,16 GREIXELL ( BORRASSÀ)

PROMOTOR:  
 AJUNTAMENT DE ROSES  
 NOVENBRE - 2022

ESCALA: A3: 1/150  
 PLANOL:  
 PLANTA GENERAL: FASE I

PROJECTE DE NATURALITZACIÓ DELS PATIS DE LES ESCOLES PÚBLIQUES DE ROSES  
 PATIS DE LES ESCOLES PÚBLIQUES DE ROSES  
 CEIP NARCÍS MONTURIOL  
 AV. DE RHODES, 239 - 17480 - ROSES

4.1.1M

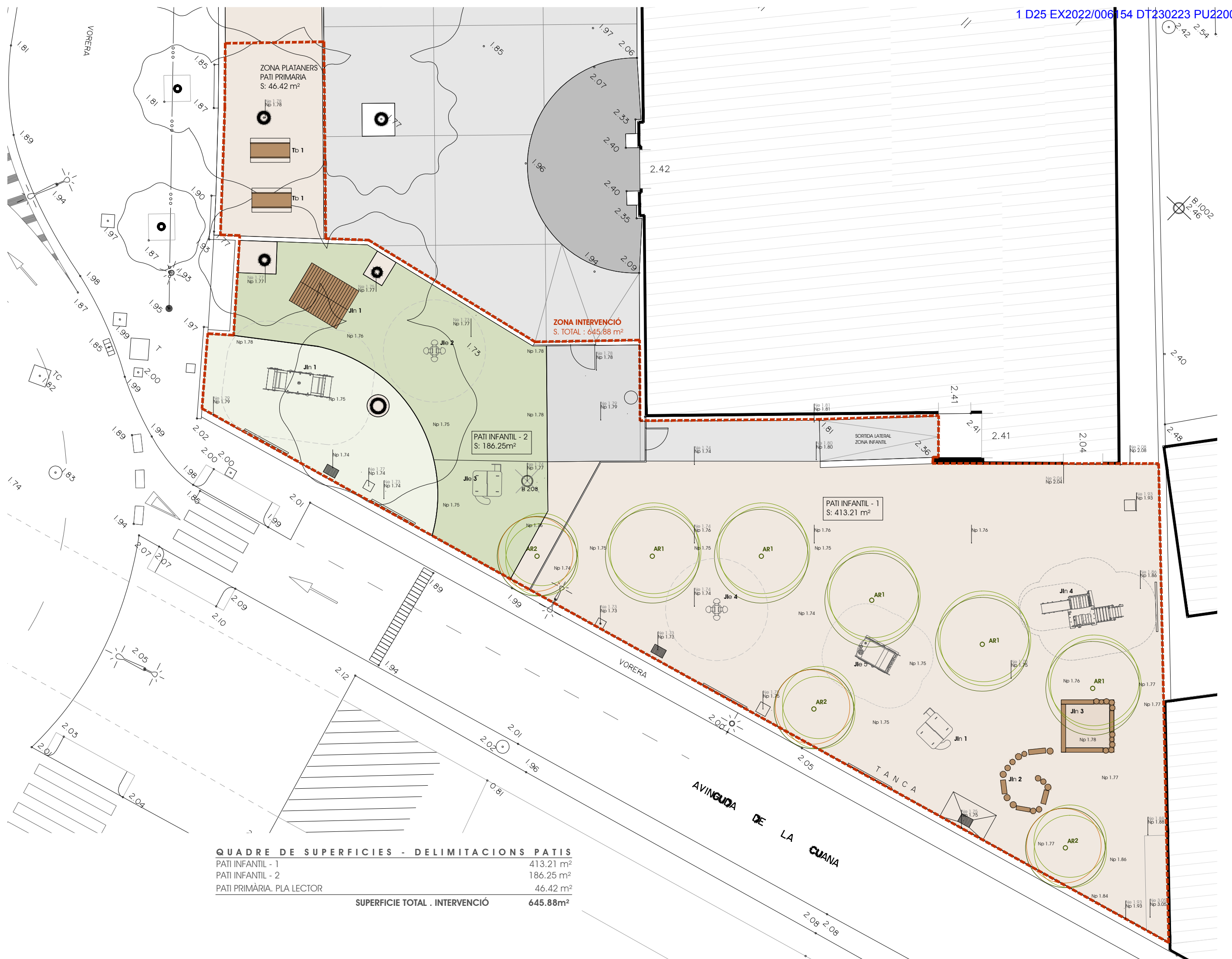

QUADRE DE SUPERFÍCIES - DELIMITACIONS PATIS	
PATI INFANTIL - 1	413.21 m <sup>2</sup>
PATI INFANTIL - 2	186.25 m <sup>2</sup>
PATI PRIMÀRIA. PLA LECTOR	46.42 m <sup>2</sup>
<b>SUPERFÍCIE TOTAL . INTERVENCIÓ</b>	<b>645.88m<sup>2</sup></b>



ARQUITECTA: DANA PALMADA CASTELLS  
NUM.: 59.286-2 Tlf.: 699.16.47.12  
C/ DR. FRIGOLA, 16 GREIXELL ( BORRASSÀ)

PROMOTOR:  
AJUNTAMENT DE ROSES  
NOVEMBRE - 2022

PROJECTE DE NATURALITZACIÓ DELS PATIS DE LES ESCOLES PÚBLIQUES DE ROSES  
PATIS DE LES ESCOLES PÚBLIQUES DE ROSES  
CEIP NARCÍS MONTURIOL  
AV. DE RHODES, 239 - 17480 - ROSES

ESCALA: A3: 1/150  
PLANOL:  
PLANTA SOBREPOSICIÓ

4.2M

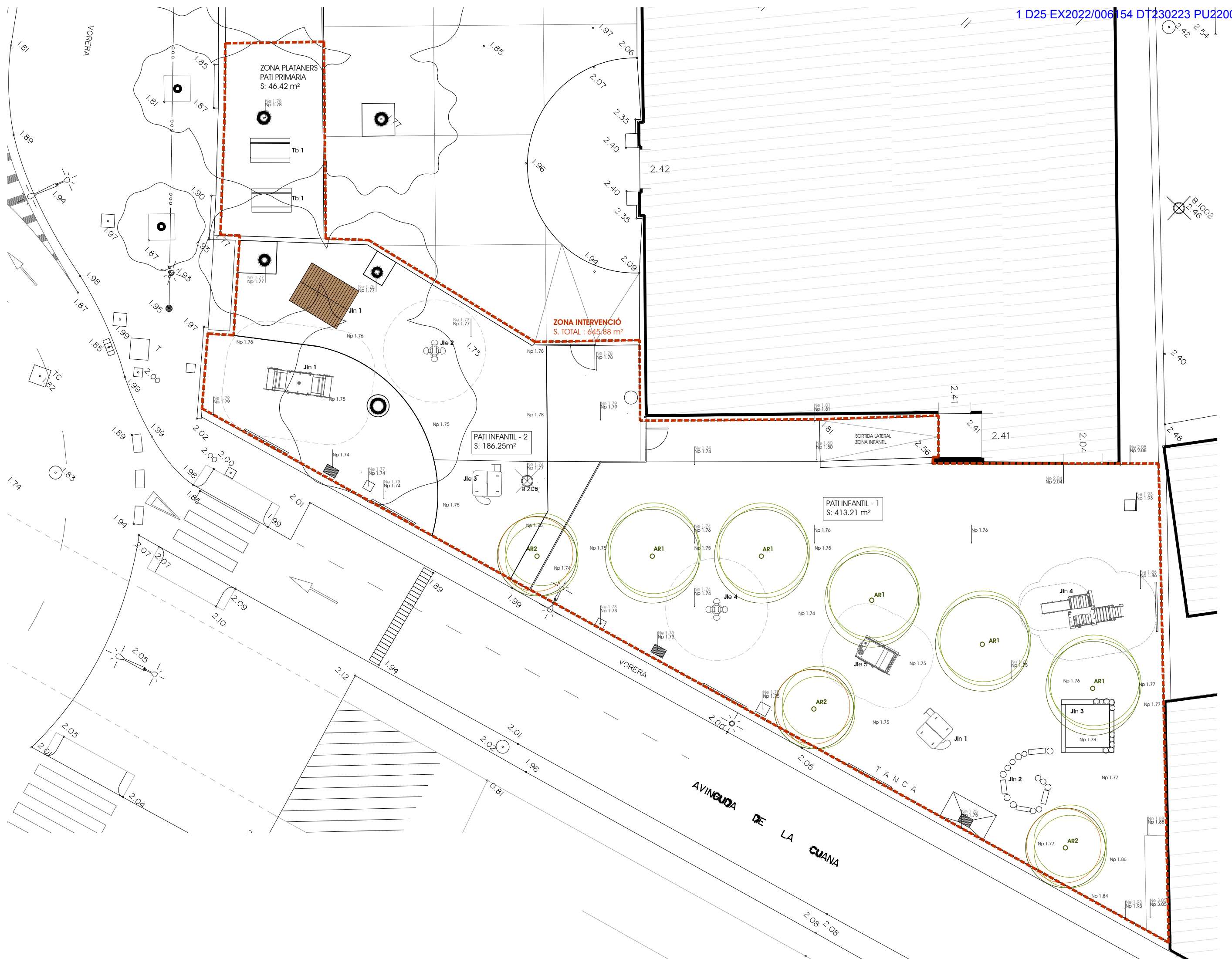





ARQUITECTA: DANA PALMADA CASTELLS  
NUM.: 59.286-2 Tlf.: 699.16.47.12  
C/ DR. FRIGOLA, 16 GREIXELL ( BORRASSÀ)

ESCALA: A3: 1/150  
PLÀNOL: PLANTA DEFINICIÓ GEOMÈTRICA

PROMOTOR:  
AJUNTAMENT DE ROSES  
NOVEMBRE - 2022

PROJECTE DE NATURALITZACIÓ DELS PATIS DE LES ESCOLES PÚBLIQUES DE ROSES  
PATIS DE LES ESCOLES PÚBLIQUES DE ROSES  
CEIP NARCÍS MONTURIOL  
AV. DE RHODES, 239 - 17480 - ROSES

4.3M

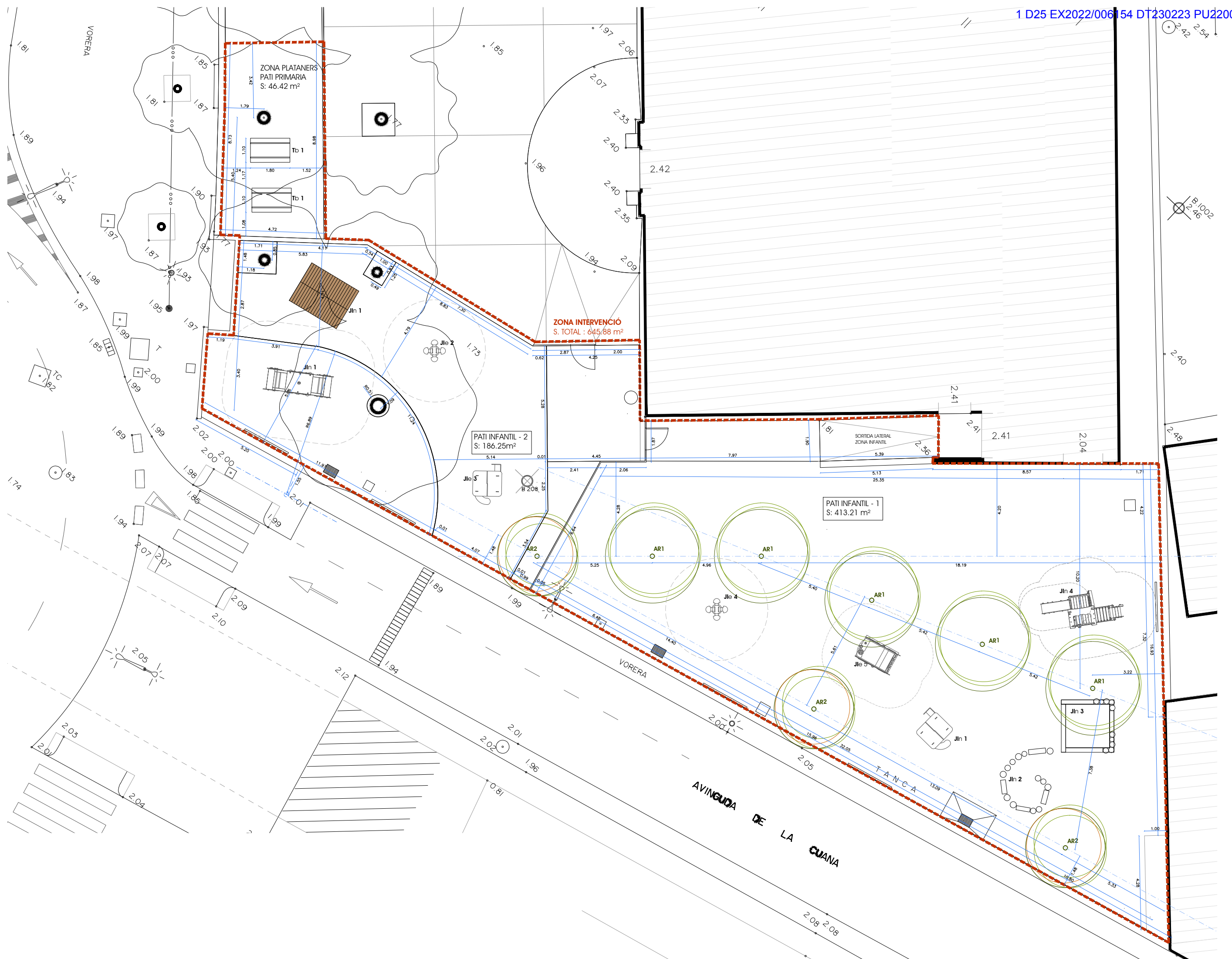



ARQUITECTA: DANA PALMADA CASTELLS  
NUM.: 59.286-2 Tlf.: 699.16.47.12  
C/ DR. FRIGOLA, 16 GREIXELL ( BARRIASSA)

PROMOTOR:  
AJUNTAMENT DE ROSES  
NOVEMBRE - 2022

PROJECTE DE NATURALITZACIÓ DELS PATIS DE LES ESCOLES PÚBLIQUES DE ROSES  
PATIS DE LES ESCOLES PÚBLIQUES DE ROSES  
CEIP NARCÍS MONTURIOL  
AV. DE RHODES, 239 - 17480 - ROSES

6.1M

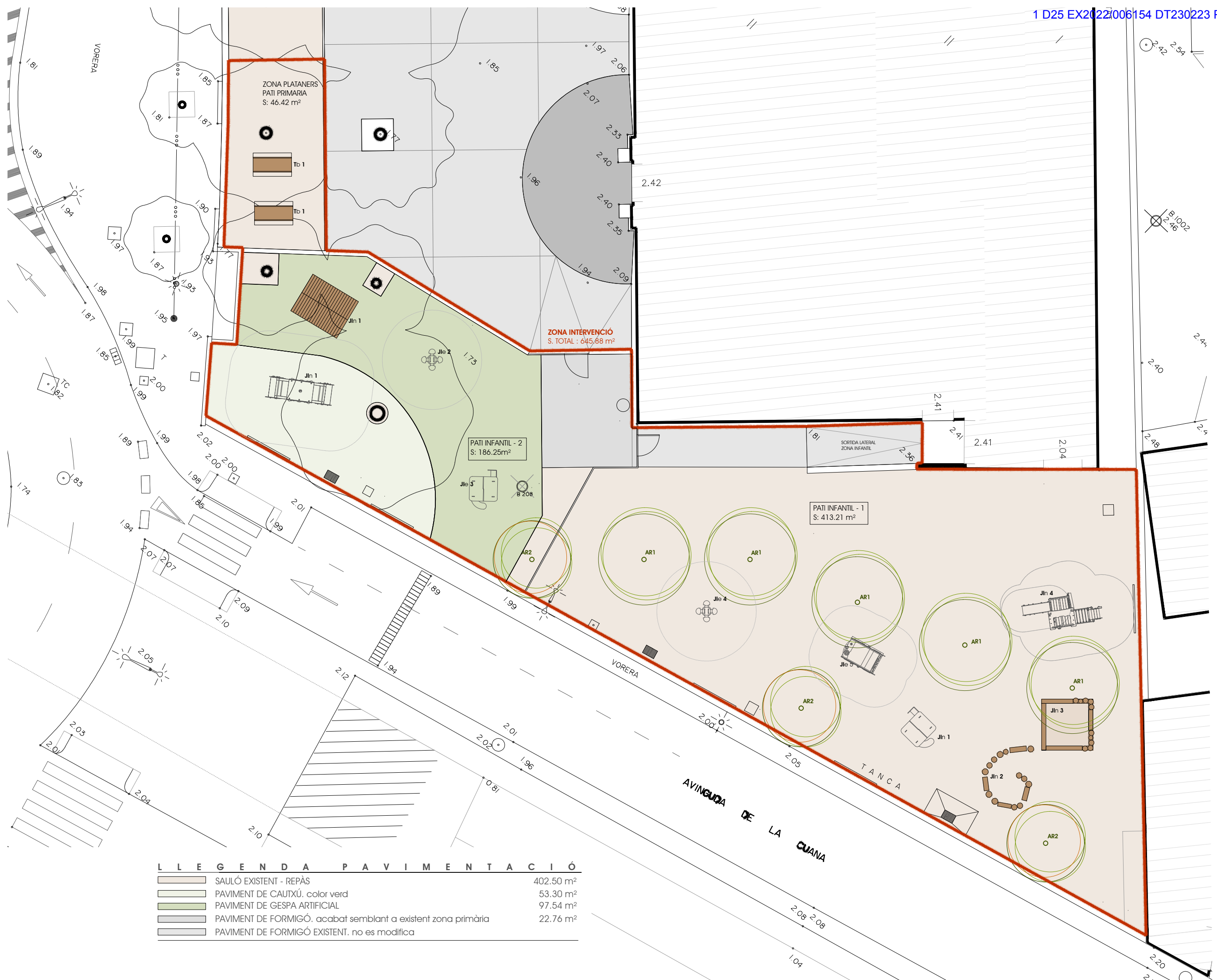

**L L E G E N D A P A V I M E N T A C I Ó**

	SAULÓ EXISTENT - REPÀS	402.50 m²
	PAVIMENT DE CAUTXÚ, color verd	53.30 m²
	PAVIMENT DE GESPA ARTIFICIAL	97.54 m²
	PAVIMENT DE FORMIGÓ, acabat semblant a existent zona primària	22.76 m²
	PAVIMENT DE FORMIGÓ EXISTENT, no es modifica	





ARQUITECTA: DANA PALMADA CASTELLS  
NUM.: 59.286-2 Tlf.: 699.16.47.12

ESCALA: A3: 1/150  
PLANOL: XARXA SANEJAMENT EXISTENT

PROMOTOR: AJUNTAMENT DE ROSES  
NOVEMBRE - 2022

PROJECTE DE NATURALITZACIÓ DELS PATIS DE LES ESCOLES PÚBLIQUES DE ROSES

PATIS DE LES ESCOLES PÚBLIQUES DE ROSES  
CEIP NARCÍS MONTURIOL  
AV. DE RHODES, 239 - 17480 - ROSES

7.1M

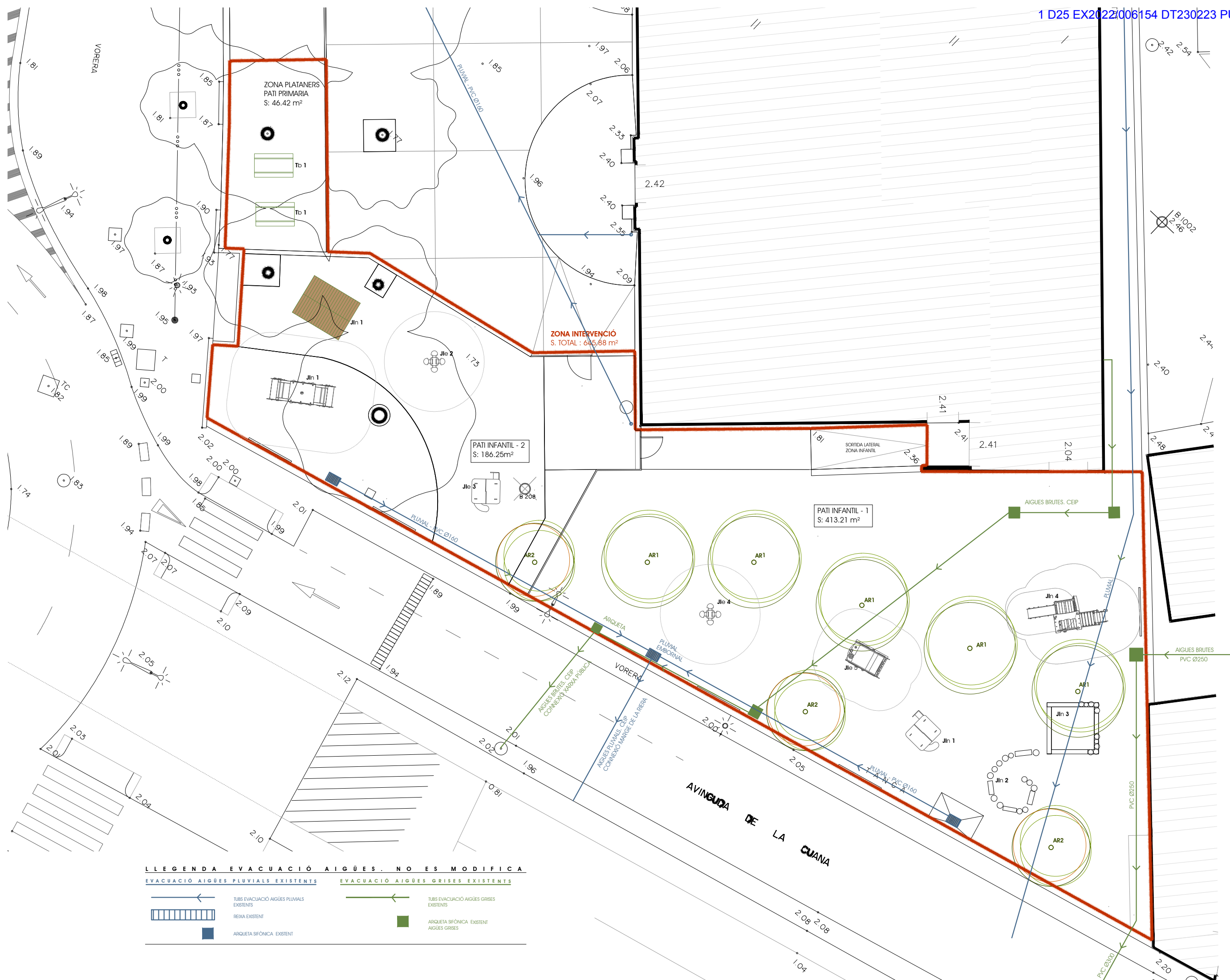

**LLEGGENDA EVACUACIÓ AIGÜES. NO ES MODIFICA**

EVACUACIÓ AIGÜES PLUVIALS EXISTENTS		EVACUACIÓ AIGÜES GRISSES EXISTENTS	
	TUBS EVACUACIÓ AIGÜES PLUVIALS EXISTENTS		TUBS EVACUACIÓ AIGÜES GRISSES EXISTENTS
	REIXA EXISTENT		ARQUETA SIFÒNICA EXISTENT AIGÜES GRISSES
	ARQUETA SIFÒNICA EXISTENT		



ARQUITECTA: DANA PALMADA CASTELLS  
 NUM.: 59.286-2 Tlf.: 699.16.47.12  
 C/ DR. FRIGOLA, 16 GREIXELL ( BORRIASSA)

PROMOTOR:  
 AJUNTAMENT DE ROSES  
 NOVENBRE - 2022

ESCALA: A3: 1/150  
 PLANOL:  
 XARXA DE REG

PROJECTE DE NATURALITZACIÓ DELS PATIS DE LES ESCOLES PÚBLIQUES DE ROSES

PATIS DE LES ESCOLES PÚBLIQUES DE ROSES  
 CEIP NARCÍS MONTURIOL  
 AV. DE RHODES, 239 - 17480 - ROSES

9.1M

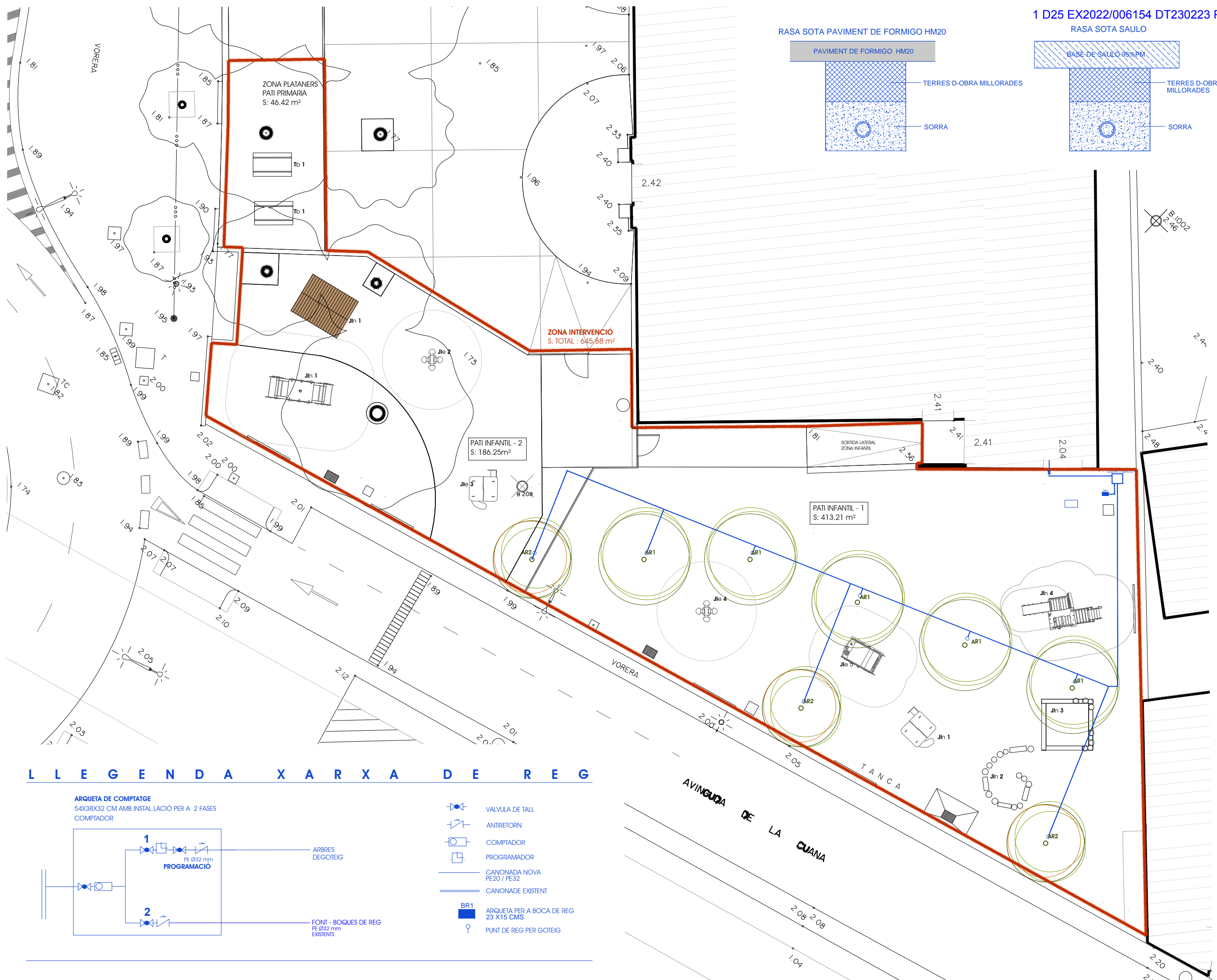

RASA SOTA PAVIMENT DE FORMIGO HM20

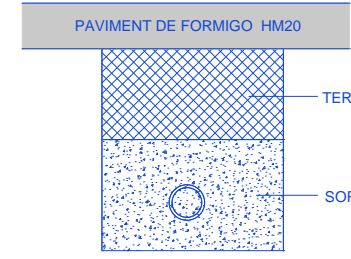

RASA SOTA SAULO

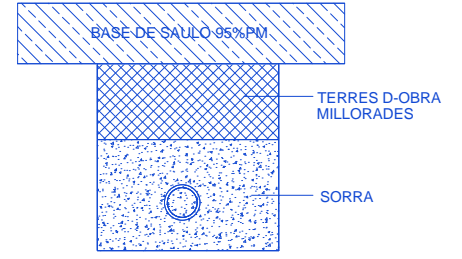

**L L E G E N D A X A R X A D E R E G**

**ARQUETA DE COMPTATGE**  
 54X38X32 CM AMB INSTAL·LACIÓ PER A 2 FASES  
 COMPTADOR

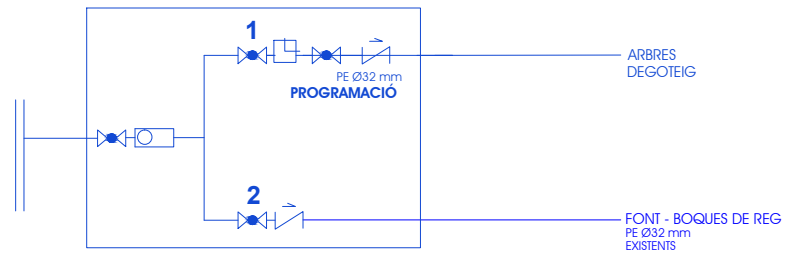

- VALVULA DE TALL
- ANTIRETORN
- COMPTADOR
- PROGRAMADOR
- CANONADA NOVA PE20 / PE32
- CANONADA EXISTENT
- BR1 ARQUETA PER A BOCA DE REG 23 X15 CMS
- PUNT DE REG PER GOTEIG

AVINGUDA DE LA CUANA

VORERA

TANCA





PROJECTE DE NATURALITZACIÓ DELS PATIS DE LES ESCOLES PÚBLIQUES DE ROSES  
 PATIS DE LES ESCOLES PÚBLIQUES DE ROSES  
 ARQUITECTA: DANA PALMADA CASTELLS  
 NUM. 59.286-2 Tlf. 699.16.47.12  
 C/ DR. FRIGOLA, 16 GREIXELL ( BARRIASSÀ)

PROMOTOR:  
 AJUNTAMENT DE ROSES  
 NOVENBRE - 2022

ESCALA: A3: 1/150  
 PLANOL:  
 PLANTA ENJARDINAMENT

CEIP NARCÍS MONTURIOL  
 AV. DE RHODES, 239 - 17480 - ROSES

10.1M

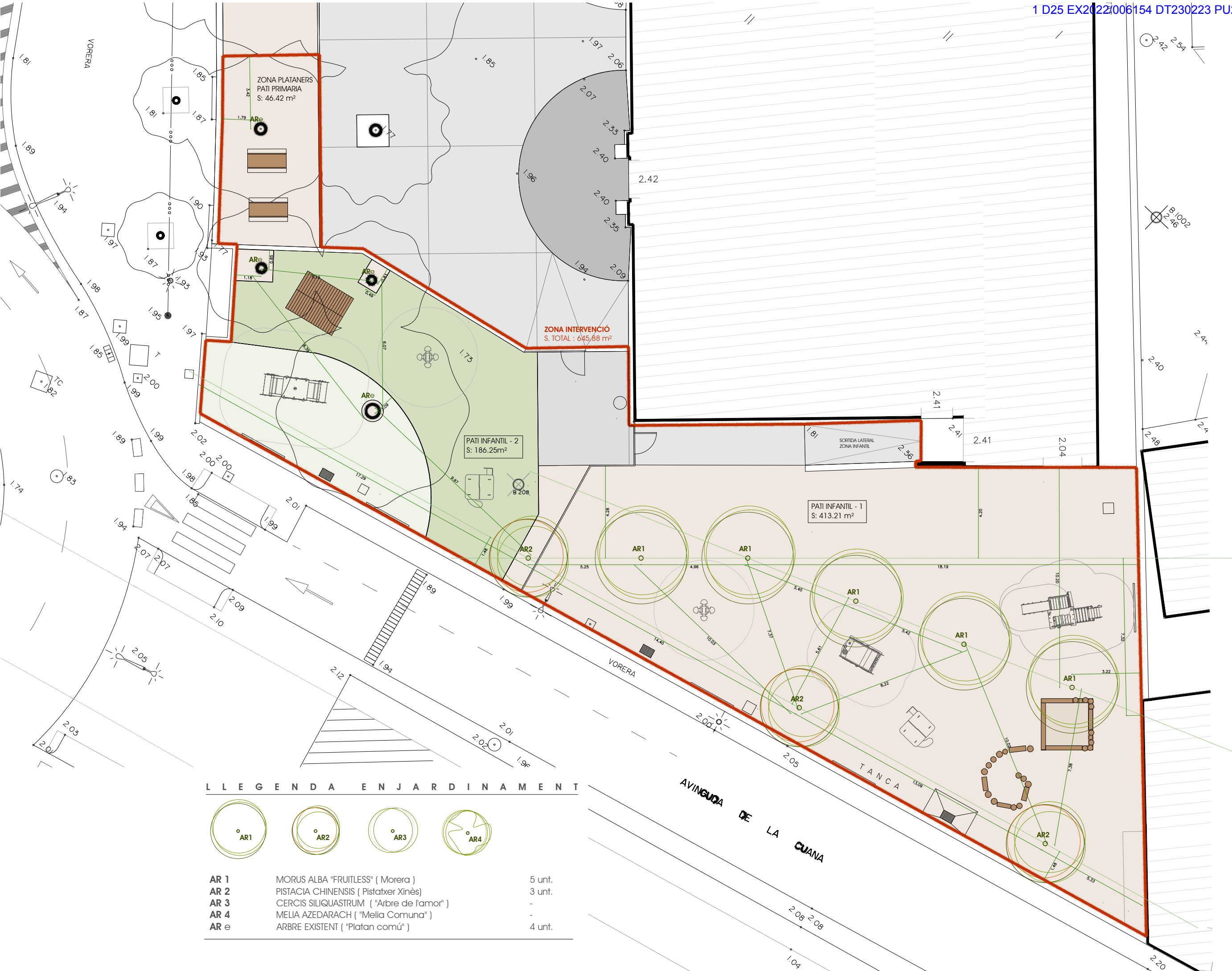

L L E G E N D A E N J A R D I N A M E N T

	AR 1	MORUS ALBA "FRUITLESS" ( Morera )	5 unt.
	AR 2	PISTACIA CHINENSIS ( Pistatxer Xinès )	3 unt.
	AR 3	CERCIS SILIQUASTRUM ( "Arbre de l'amor" )	-
	AR 4	MELIA AZEDARACH ( "Melia Comuna" )	-
	AR e	ARBRE EXISTENT ( "Platan comú" )	4 unt.



PROJECTE DE NATURALITZACIÓ DELS PATIS DE LES ESCOLES PÚBLIQUES DE ROSES  
PATIS DE LES ESCOLES PÚBLIQUES DE ROSES  
ARQUITECTA: DANA PALMADA CASTELLS  
NUM. 59.286-2 Tlf. 699.16.47.12

PROMOTOR:  
AJUNTAMENT DE ROSES  
NOVEMBRE · 2022  
ESCALA: A3: 1/150  
PLANOL:  
PLANTA ELEMENTS URBANS

CEIP NARCÍS MONTURIOL  
AV. DE RHODES, 239 · 17480 - ROSES

10.2M

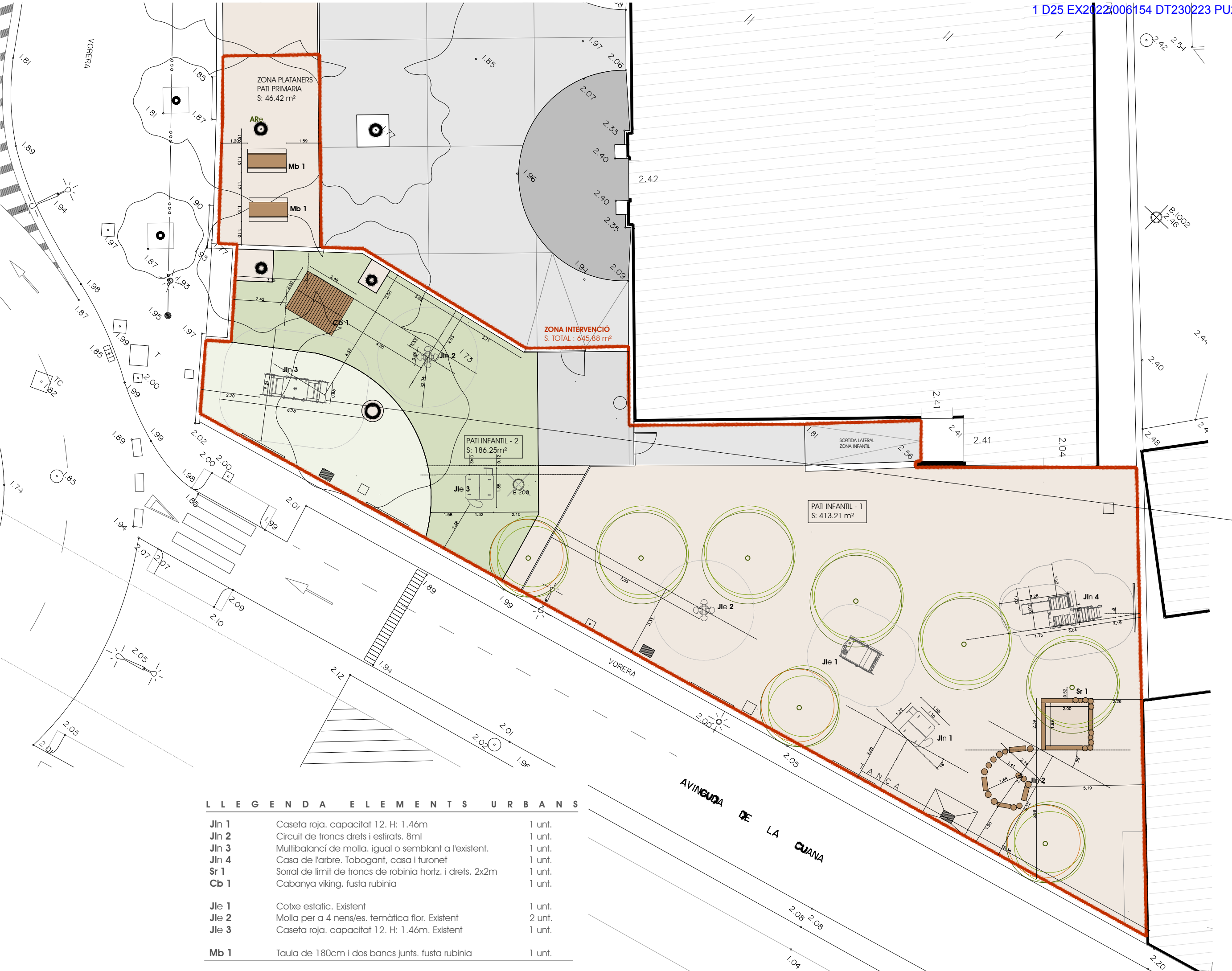

**L L E G E N D A E L E M E N T S U R B A N S**

JIn 1	Caseja roja, capacitat 12. H: 1.46m	1 unt.
JIn 2	Circuit de troncs drets i estirats. 8ml	1 unt.
JIn 3	Multibalanci de molla, igual o semblant a l'existent.	1 unt.
JIn 4	Casa de l'arbre. Tobogant, casa i turonet	1 unt.
Sr 1	Sorral de limit de troncs de robinia horts. i drets. 2x2m	1 unt.
Cb 1	Cabanya viking. fusta rubinia	1 unt.
Jle 1	Cotxe estatic. Existent	1 unt.
Jle 2	Molla per a 4 nens/es. temàtica flor. Existent	2 unt.
Jle 3	Caseja roja, capacitat 12. H: 1.46m. Existent	1 unt.
Mb 1	Taulla de 180cm i dos bancs junts. fusta rubinia	1 unt.

**CEIP ELS GRECS**

## **ÍNDEX**

### **PLÀNOLS CEIP ELS GRECS**

- 1 G. Situació i Emplaçament
- 2.1 G. Informació Urbanística
- 2.2 G. Cadastre
- 3.1 G. Topografia i Estat Actual
- 3.2 G. Enderroc
- 4.1 G. Planta General
  - 4.1.1 G. Planta General. Fase 1
- 4.2 G. Planta Sobreposició
- 4.3 G. Planta Definició Geomètrica
- 6.1 G. Planta Pavimentació
- 6.2 G. Detalls pavimentació i secció tipus
- 7.1 G. Xarxa de sanejament
- 9.1 G. Planta de la xarxa de reg
- 10.1 G. Planta Enjardinament
- 10.2 G. Planta elements urbans





**PROJECTE DE NATURALITZACIÓ DELS PATIS DE LES ESCOLES PÚBLIQUES DE ROSES**

PATIS DE LES ESCOLES PÚBLIQUES DE ROSES  
CEIP ELS GRECS  
C./ DE BERNAT DESCLOIT, 12 · 17480 - ROSES



ARQUITECTA: DANA PALMADA CASTELLS  
NUM. 59.286-2 Tlf. 699 16 47 12  
C/ DR. FRIGOLA, 16 GREIXELL ( BORPASSÀ)

PROMOTOR:  
AJUNTAMENT DE ROSES  
NOVEMBRE - 2022

ESCALA: A3: 1/10.000 i 1/1.000  
PLANOL:  
SITUACIÓ - EMPLAÇAMENT

SITUACIÓ . ROSES  
E: 1/10.000

EMPLAÇAMENT . CEIP ELS GRECS . ROSES  
E: 1/1.000







ARQUITECTA: DANA PALMADA CASTELLS  
NUM.: 59.286-2 Tlf.: 699.16.47.12

C/ DR. FRIGOLA, 16 GREIXELL ( BORRASSÀ)

ESCALA: A3: 1/1.000  
PLANOL

PROMOTOR:  
AJUNTAMENT DE ROSES  
NOVEMBRE - 2022

INFORMACIÓ URBANÍSTICA

PROJECTE DE NATURALITZACIÓ DELS PATIS DE LES ESCOLES PÚBLIQUES DE ROSES

PATIS DE LES ESCOLES PÚBLIQUES DE ROSES

CEIP ELS GRECS

C./ DE BERNAT DESCLOT, 12 · 17480 - ROSES

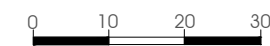





**GOBIERNO DE ESPAÑA**  
**MINISTERIO DE HACIENDA Y FUNCIÓN PÚBLICA**  
 SECRETARÍA DE ESTADO DE HACIENDA  
 DIRECCIÓN GENERAL DEL CATASTRO



**Provincia de GIRONA**  
**Municipio de ROSES**  
 Coordenadas U.T.M. Huso: 31 ETRS89

ESCALA 1:1,500



**CARTOGRAFÍA CATASTRAL Parcela Catastral: 5295701EG1759N**

[514,999 ; 4,679,413]

[515,359 ; 4,679,413]

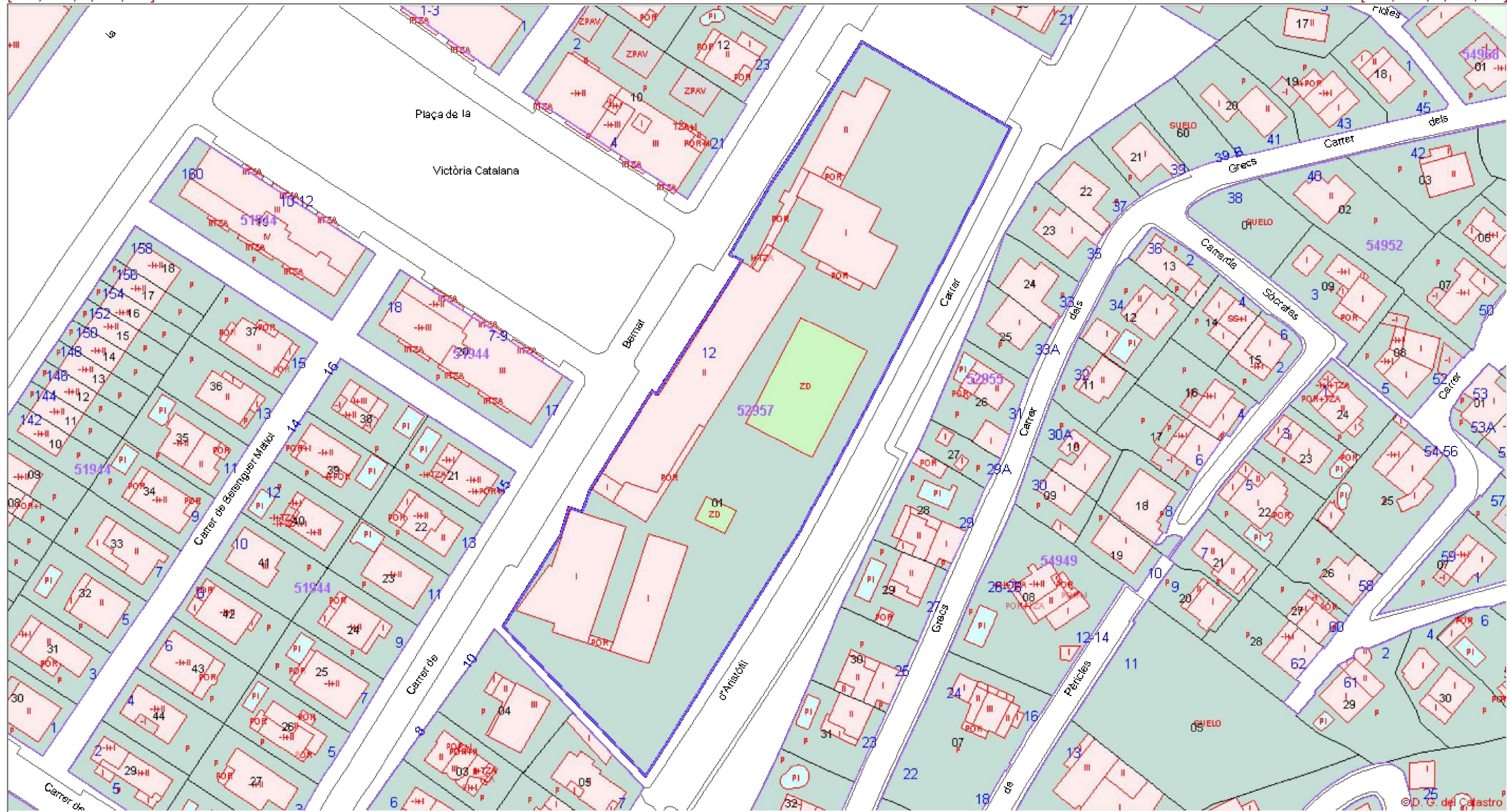

[514,999 ; 4,679,218]

[515,359 ; 4,679,218]

 INFORMACIÓ CATASTRAL . CEIP ELS GRECS. ROSES  
 E: 1/1.000



**PROJECTE DE NATURALITZACIÓ DELS PATIS DE LES ESCOLES PÚBLIQUES DE ROSES**  
 PATIS DE LES ESCOLES PÚBLIQUES DE ROSES  
**CEIP ELS GRECS**  
 C./ DE BERNAT DESCLOT, 12- 17480 - ROSES  
 PROMOTOR:  
 AJUNTAMENT DE ROSES  
 NOVENBRE - 2022  
 ESCALA: A3: 1/1.000  
 PLANOL:  
 INFORMACIÓ CATASTRAL  
 ARQUITECTA: DANA PALMADA CASTELLS  
 NUM.: 59.286-2 Tlf.: 699 16 47 12  
 C/ DR. FRIGOLA, 16 GREXELL ( BARRASSA)  
 2.2G







ARQUITECTA: DANA PALMADA CASTELLIS  
NUM. 59.286-2 Tlf. 699 16 47 12  
C/ DR. FRIGOLA, 16 CREIXELL ( BORRASSÀ)



ESCALA: A3: 1/1150  
PLÀNOL:  
ENDERROCS

PROMOTOR:  
AJUNTAMENT DE ROSES  
NOVEMBRE - 2022

PROJECTE DE NATURALITZACIÓ DELS PATIS DE LES ESCOLES PÚBLIQUES DE ROSES  
PATIS DE LES ESCOLES PÚBLIQUES DE ROSES  
CEIP ELS GRECS  
C./ DE BERNAT DESCLOT, 12- 17480 - ROSES

3.2G

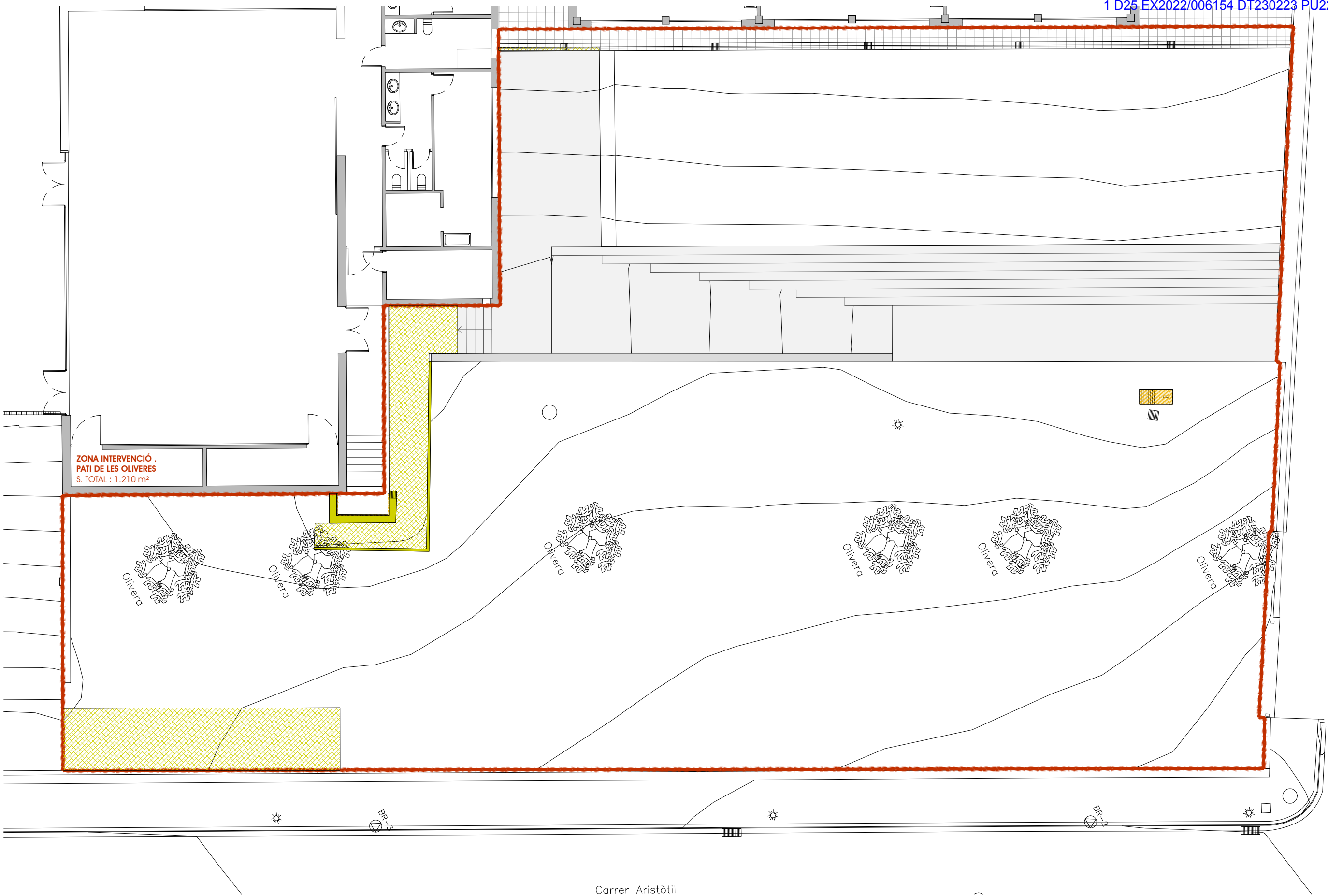

ZONA INTERVENCIÓ .  
PATI DE LES OLIVERES  
S. TOTAL : 1.210 m<sup>2</sup>

Olivera  
Olivera  
Olivera  
Olivera  
Olivera

Carrer Aristòtil

L E G E N D A E N D E R R O C		
	ARRENCADA DE PAVIMENT FORMIGÓ	50.70 m <sup>2</sup>
	ARRENCADA DE VORADA	18.00 m
	DESMUNTATGE DE FONT I PORTA. REAPROFITAMENT I REUBICACIÓ	1unt.



ARQUITECTA: DANA PALMADA CASTELLIS  
 NUM. 59.286-2 Tlf. 699 16 47 12  
 C/ DR. FRIGOLA, 16 CREIXELL ( BORRASSÀ)

PROMOTOR: AJUNTAMENT DE ROSES  
 ESCALA: A3: 1/150  
 PLANOL: PLANTA GENERAL  
 NOVENBRE - 2022

PROJECTE DE NATURALITZACIÓ DELS PATIS DE LES ESCOLES PÚBLIQUES DE ROSES  
 PATIS DE LES ESCOLES PÚBLIQUES DE ROSES  
 CEIP ELS GRECS  
 C./ DE BERNAT DESCLOT, 12- 17480 - ROSES

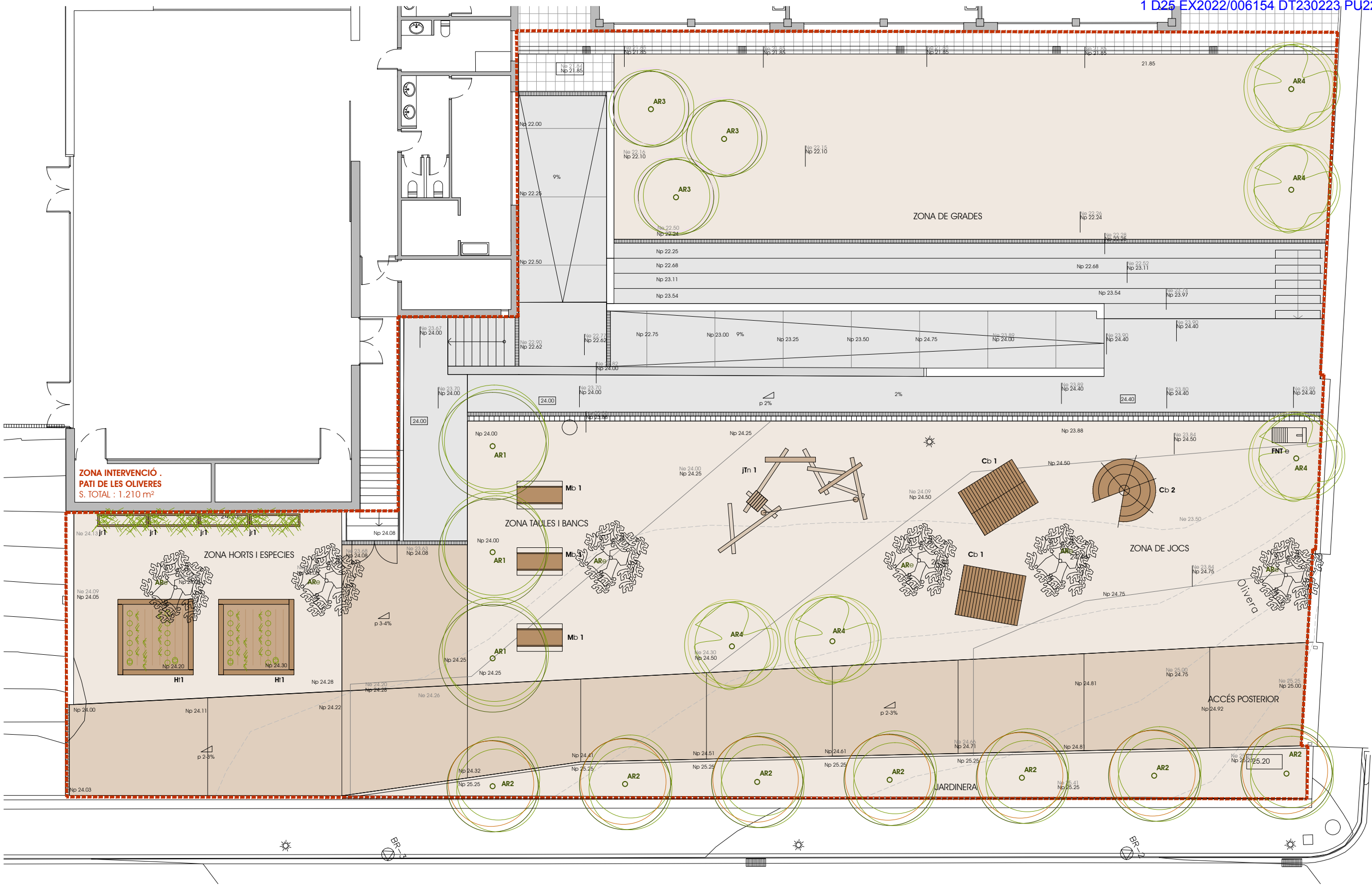

**QUADRE DE SUPERFÍCIES - DELIMITACIONS PATIS**

ZONA HORTS I ESPECIES	81.58 m <sup>2</sup>
LIMIT C. ARISTOTIL I ACCÉS POSTERIOR	242.72 m <sup>2</sup>
ZONA DE JOC I PLA LECTOR	386.53 m <sup>2</sup>
CIRCULACIONS I EVACUACIO EDIFICI	170.56 m <sup>2</sup>
GRADES	328.61 m <sup>2</sup>
<b>SUPERFÍCIE TOTAL . INTERVENCIÓ</b>	<b>1.210,00m<sup>2</sup></b>





ARQUITECTA: DANA PALMADA CASTELLIS  
 NUM. 59.286-2 Tlf. 699 16 47 12  
 C/ DR. FRIGOLA, 16 CREIXELL ( BORRASSÀ)



ESCALA: A3: 1/150  
 PLANOL  
 PLANTA GENERAL - FASE I

PROMOTOR:  
 AJUNTAMENT DE ROSES  
 NOVEMBRE - 2022

PROJECTE DE NATURALITZACIÓ DELS PATIS DE LES ESCOLES PÚBLIQUES DE ROSES  
 PATIS DE LES ESCOLES PÚBLIQUES DE ROSES  
 CEIP ELS GRECS  
 C./ DE BERNAT DESCLOT, 12- 17480 - ROSES

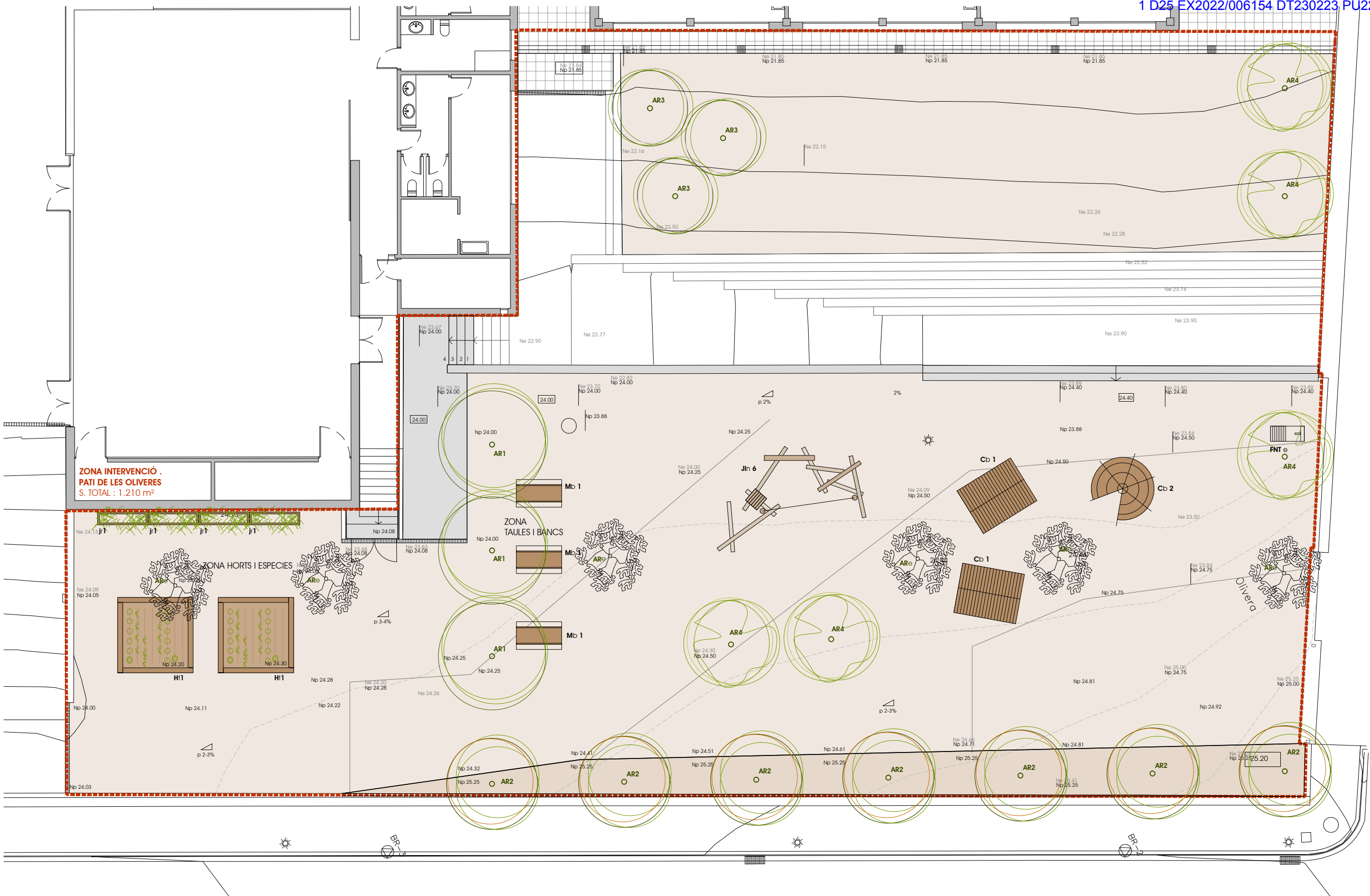

QUADRE DE SUPERFÍCIES - DELIMITACIONS PATIS	
ZONA HORTS I ESPECIES	81.58 m <sup>2</sup>
LIMIT C. ARISTOTIL I ACCÉS POSTERIOR	242.72 m <sup>2</sup>
ZONA DE JOC I PLA LECTOR	386.53 m <sup>2</sup>
CIRCULACIONS I EVACUACIO EDIFICI	170.56 m <sup>2</sup>
GRADES	328.61 m <sup>2</sup>
<b>SUPERFÍCIE TOTAL . INTERVENCIÓ</b>	<b>1.210,00m<sup>2</sup></b>







ARQUITECTA: DANA PALMADA CASTELLIS  
NUM.: 59.286-2  
TEL.: 699 16 47 12  
C/ DR. FRIGOLA, 16 CREIXELL ( BORRASSÀ)

ESCALA: A3: 1/150  
PLANOL:  
PLANTA DEFINICIÓ GEOMÈTRICA

PROMOTOR:  
AJUNTAMENT DE ROSES  
NOVEMBRE - 2022

PROJECTE DE NATURALITZACIÓ DELS PATIS DE LES ESCOLES PÚBLIQUES DE ROSES  
PATIS DE LES ESCOLES PÚBLIQUES DE ROSES  
CEIP ELS GRECS  
C./ DE BERNAT DESCLOT, 12- 17480 - ROSES

4.3G

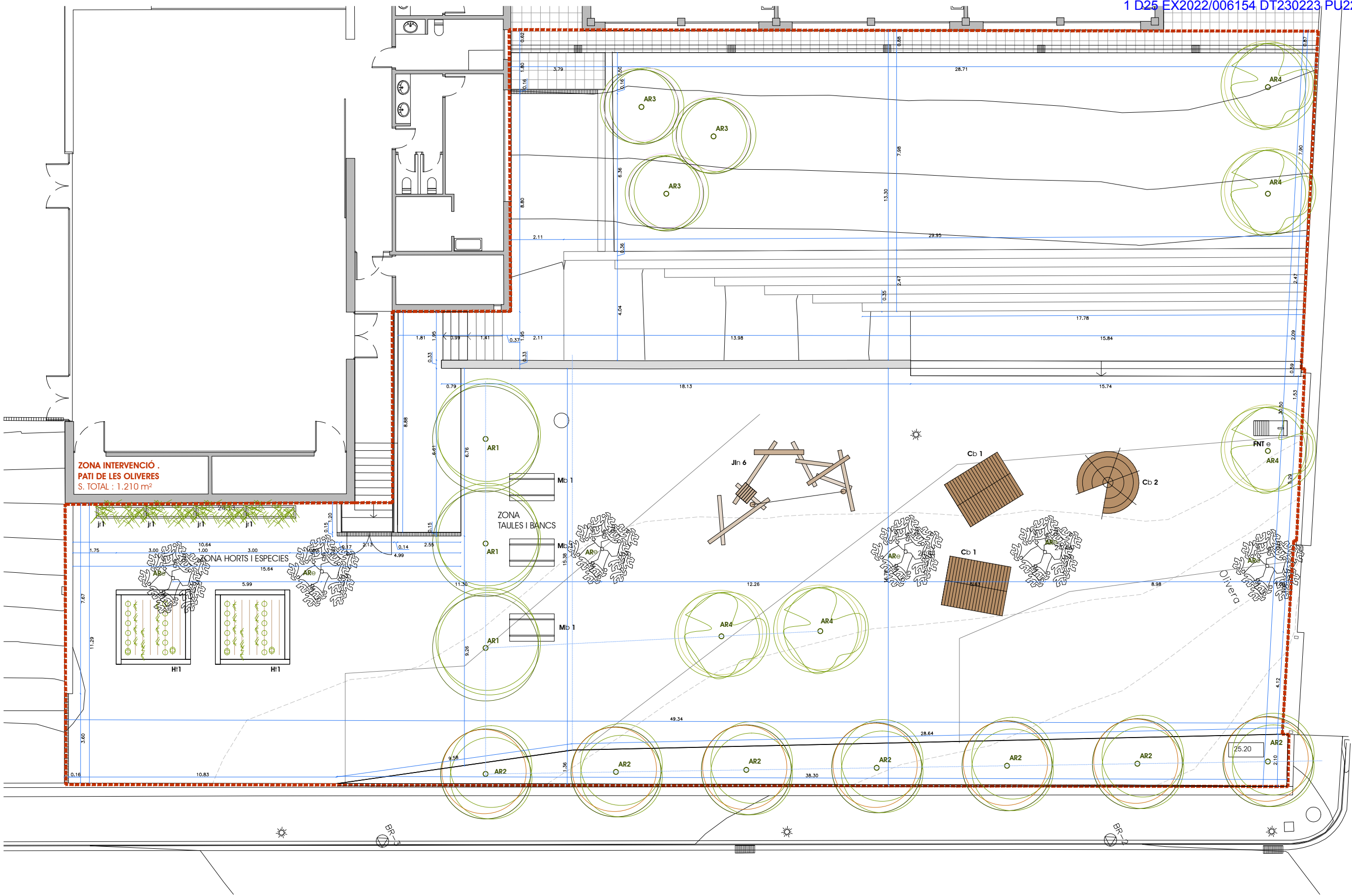

ZONA INTERVENCIÓ  
PATI DE LES OLIVERES  
S. TOTAL : 1.210 m²

ZONA HORTS I ESPECIES

ZONA  
TAULES I BANCS

HI1

HI1

Mb 1

Mb 1

Mb 1

Cb 1

Cb 2

Cb 1

AR2

AR2

AR2

AR2

AR2

AR2

AR2

AR1

AR1

AR1

ARe

ARe

AR3

AR3

AR3

AR4

AR4

FNT e

AR4

Olivera

BP-2

BP-1

BP-1



ARQUITECTA: DANA PALMADA CASTELLS  
 NUM.: 59.286-2  
 Tlf.: 699 16 47 12  
 C/ DR. FRIGOLA, 16 GREIXELL ( BORRASSÀ)



ESCALA: A3: 1/150  
 PLANOL

PLANTA PAVIMENTACIÓ

PROMOTOR:  
 AJUNTAMENT DE ROSES  
 NOVENBRE - 2022

PROJECTE DE NATURALITZACIÓ DELS PATIS DE LES ESCOLES PÚBLIQUES DE ROSES  
 PATIS DE LES ESCOLES PÚBLIQUES DE ROSES  
**CEIP ELS GRECS**  
 C./ DE BERNAT DESCLOT, 12- 17480 - ROSES

6.1G

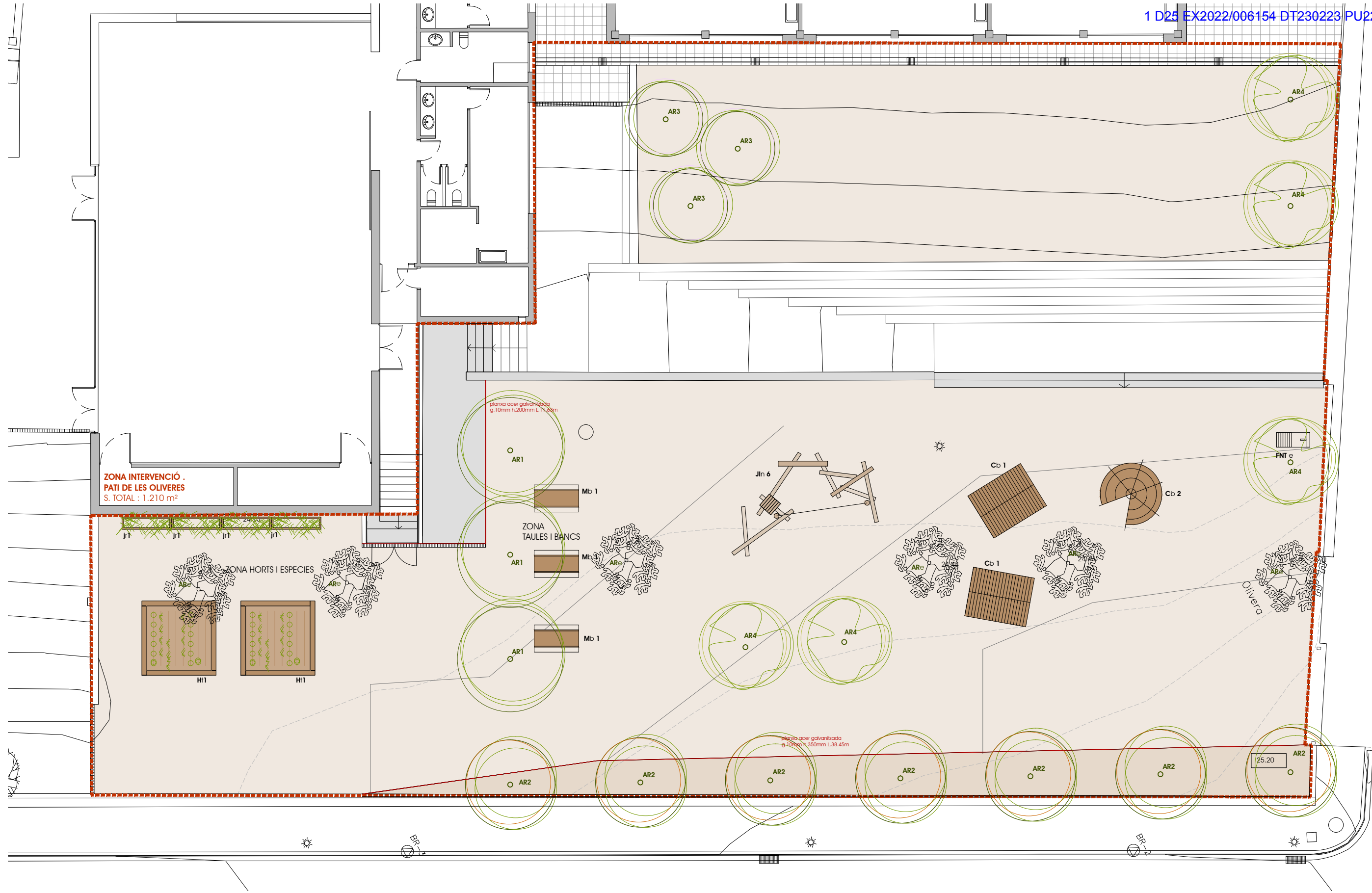

**ZONA INTERVENCIÓ .  
 PATI DE LES OLIVERES**  
 S. TOTAL : 1.210 m<sup>2</sup>

ZONA HORTS I ESPECIES

ZONA TAULES I BANCs

planta acer galvanitzada  
 g.10mm h.200mm L.11.05m

planta acer galvanitzada  
 g.10mm h.350mm L.38.45m

L L E G E N D A P A V I M E N T A C I Ó		
	SAULÓ REPÀS I/O REGULACIÓ DE COTES	684.67 m <sup>2</sup>
	TERRA VEGETAL. JARDINERA	56.00 m <sup>2</sup>
	PAVIMENT DE FORMIGÓ. acabat semblant a existent zona primària	32.83 m <sup>2</sup>
	PAVIMENT DE FORMIGÓ EXISTENT. no es modifica	



ARQUITECTA: DANA PALMADA CASTELLS  
 NUM.: 59.286-2  
 Tlf.: 699 16 47 12  
 C/ DR. FRIGOLA, 16 GREIXELL ( BORRASSÀ)

ESCALA: A3: 1/150  
 PLANOL: XARXA DE SANEJAMENT

PROMOTOR:  
 AJUNTAMENT DE ROSES  
 NOVEMBRE - 2022

PROJECTE DE NATURALITZACIÓ DELS PATIS DE LES ESCOLES PÚBLIQUES DE ROSES  
 PATIS DE LES ESCOLES PÚBLIQUES DE ROSES  
**CEIP ELS GRECS**  
 C./ DE BERNAT DESCLOT, 12- 17480 - ROSES

7.1G

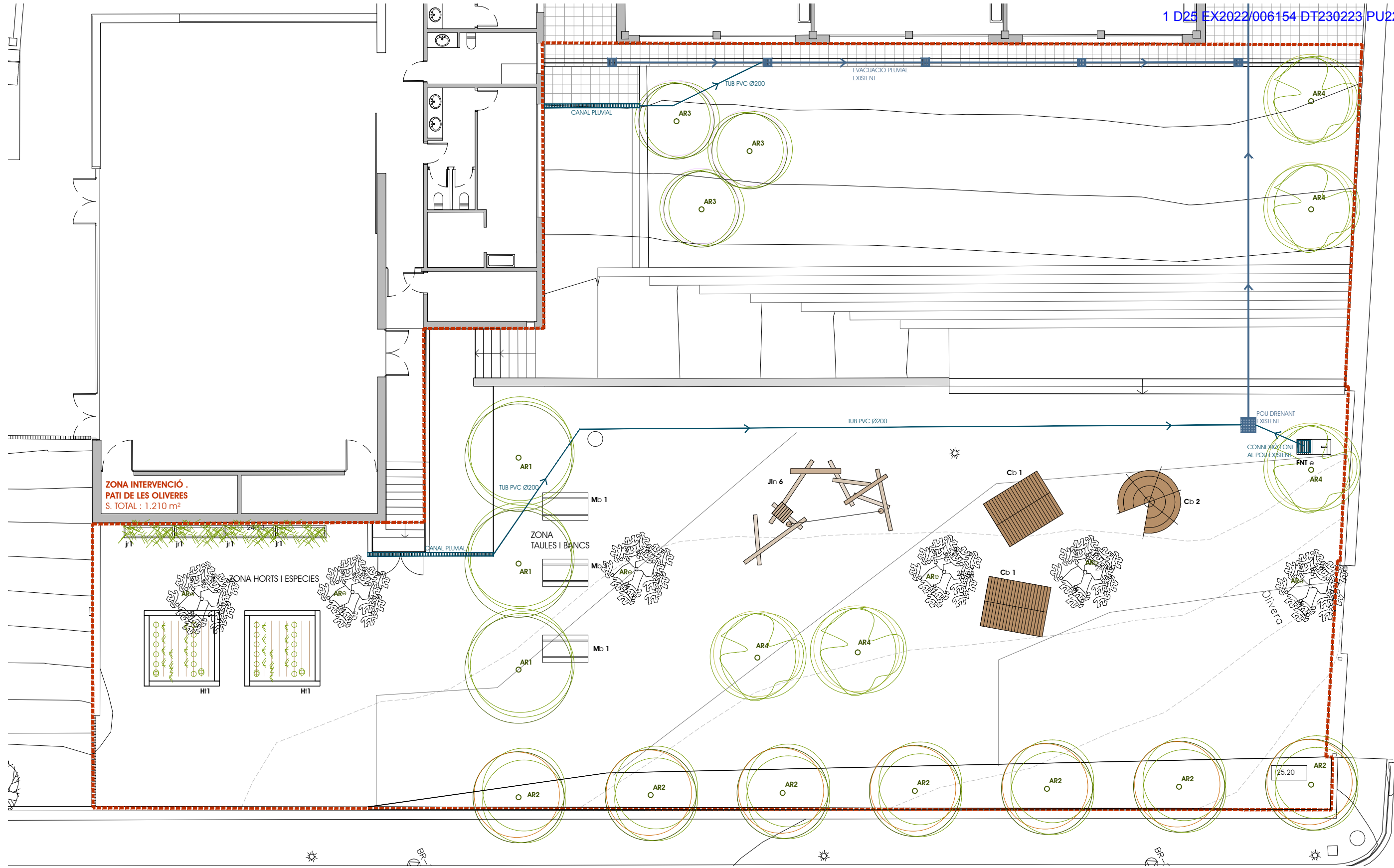

ZONA INTERVENCIÓ .  
 PATI DE LES OLIVERES  
 S. TOTAL : 1.210 m²

ZONA HORTS I ESPECIES

ZONA TAULES I BANCS

25.20

L L E G E N D A S A N E J A M E N T

EVACUACIÓ AIGÜES PLUVIALS EXISTENTS

- TUBS EVACUACIÓ AIGÜES PLUVIALS EXISTENTS
- REIXA EXISTENT
- POU DRENANT EXISTENT

INTERVENCIÓ EN EVACUACIÓ AIGÜES PLUVIALS

- TUB - PVC Ø200
- CANAL FORMIGÓ POLÍMER AMB REIXA D'ACER GALVANITZAT ENTRAMAT 15CM AMPLADA





ARQUITECTA: DANA PALMADA CASTELLS  
NUM.: 59.286-2  
Tf.: +34 999 16 47 12  
C/ DR. FRIGOLA, 16 GREIXELL (BORRASSÀ)

ESCALA: A3: 1/150  
PLANOL: XARXA DE REG

PROMOTOR:  
AJUNTAMENT DE ROSES  
NOVEMBRE - 2022

PROJECTE DE NATURALITZACIÓ DELS PATIS DE LES ESCOLES PÚBLIQUES DE ROSES  
PATIS DE LES ESCOLES PÚBLIQUES DE ROSES  
CEIP ELS GRECS  
C./ DE BERNAT DESCLOT, 12- 17480 - ROSES

9.1G

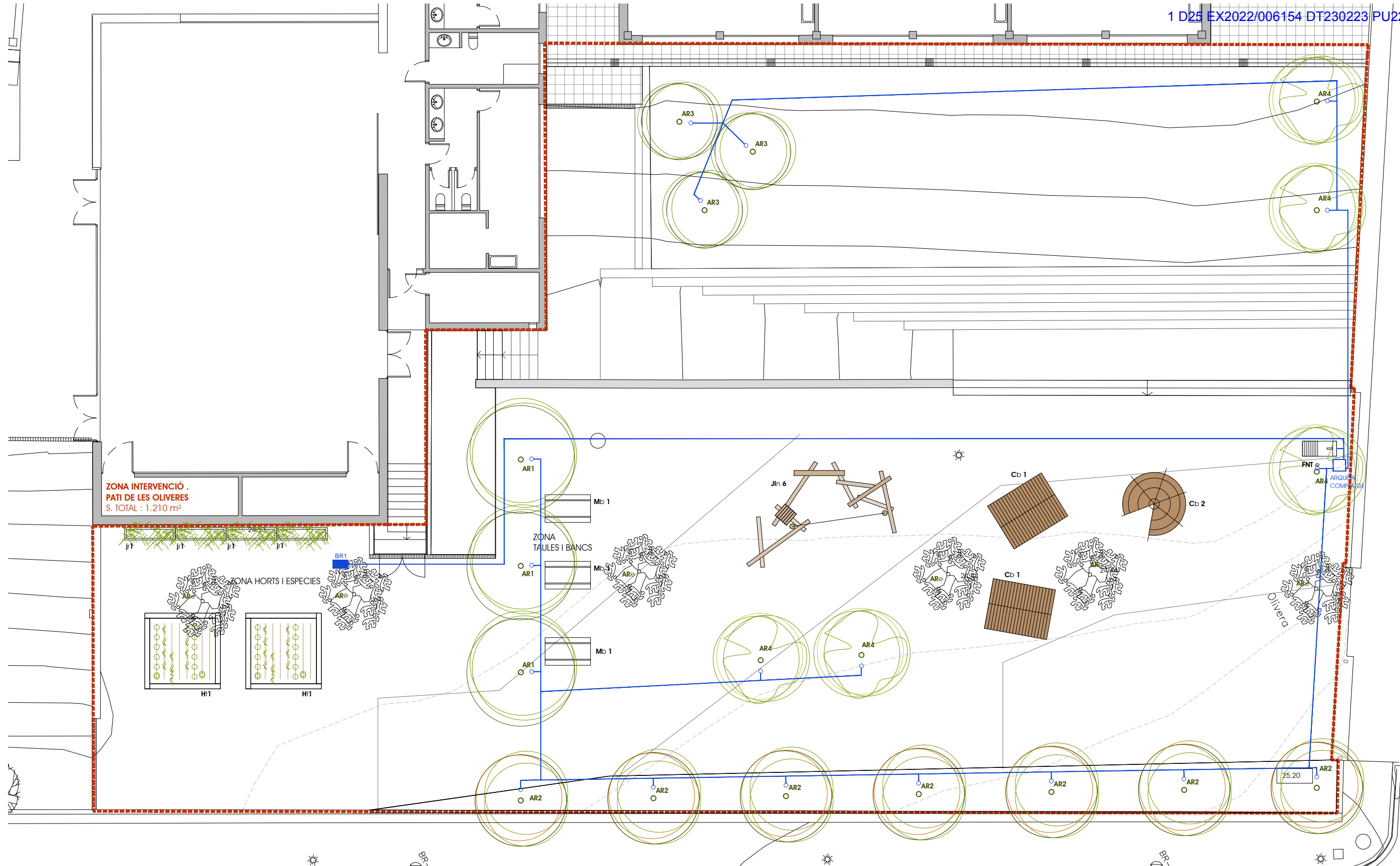

L L E G E N D A X A R X A D E R E G

ARQUETA DE COMPTATGE  
54X38X32 CM AMB INSTAL·LACIÓ PER A 2 FASES  
COMPTADOR

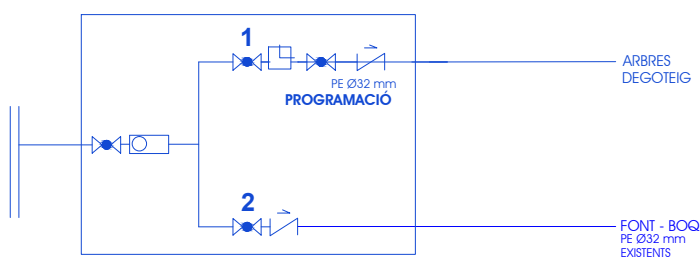

- VALVULA DE TALL
- ANTIRETORN
- COMPTADOR
- PROGRAMADOR
- CANONADA NOVA PE20 / PE32
- CANONADA EXISTENT
- ARQUETA PER A BOCA DE REG 23 X15 CMS
- PUNT DE REG PER GOTEIG

RASA SOTA PAVIMENT DE FORMIGO HM20

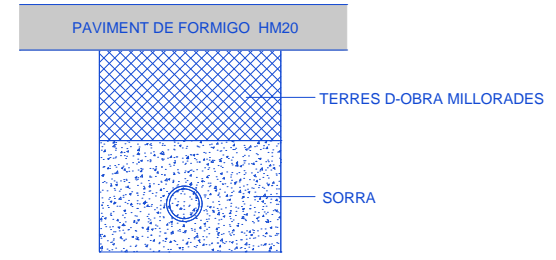

RASA SOTA SAULO

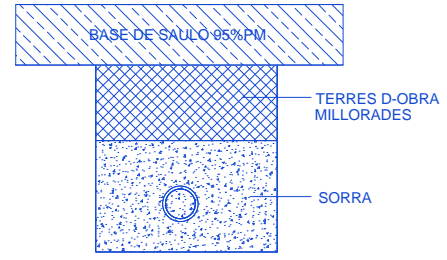



ARQUITECTA: DANA PALMADA CASTELLS  
 NUM.: 59.286-2 Tlf.: 699 16 47 12  
 C/ DR. FRIGOLA, 16 GREIXELL ( BORRASSÀ)



ESCALA: A3: 1/150  
 PLANOL: PLANTA ENJARDINAMENT

PROMOTOR: AJUNTAMENT DE ROSES  
 NOVENBRE - 2022

PROJECTE DE NATURALITZACIÓ DELS PATIS DE LES ESCOLES PÚBLIQUES DE ROSES  
 PATIS DE LES ESCOLES PÚBLIQUES DE ROSES  
**CEIP ELS GRECS**  
 C./ DE BERNAT DESCLOT, 12- 17480 - ROSES

10.1G

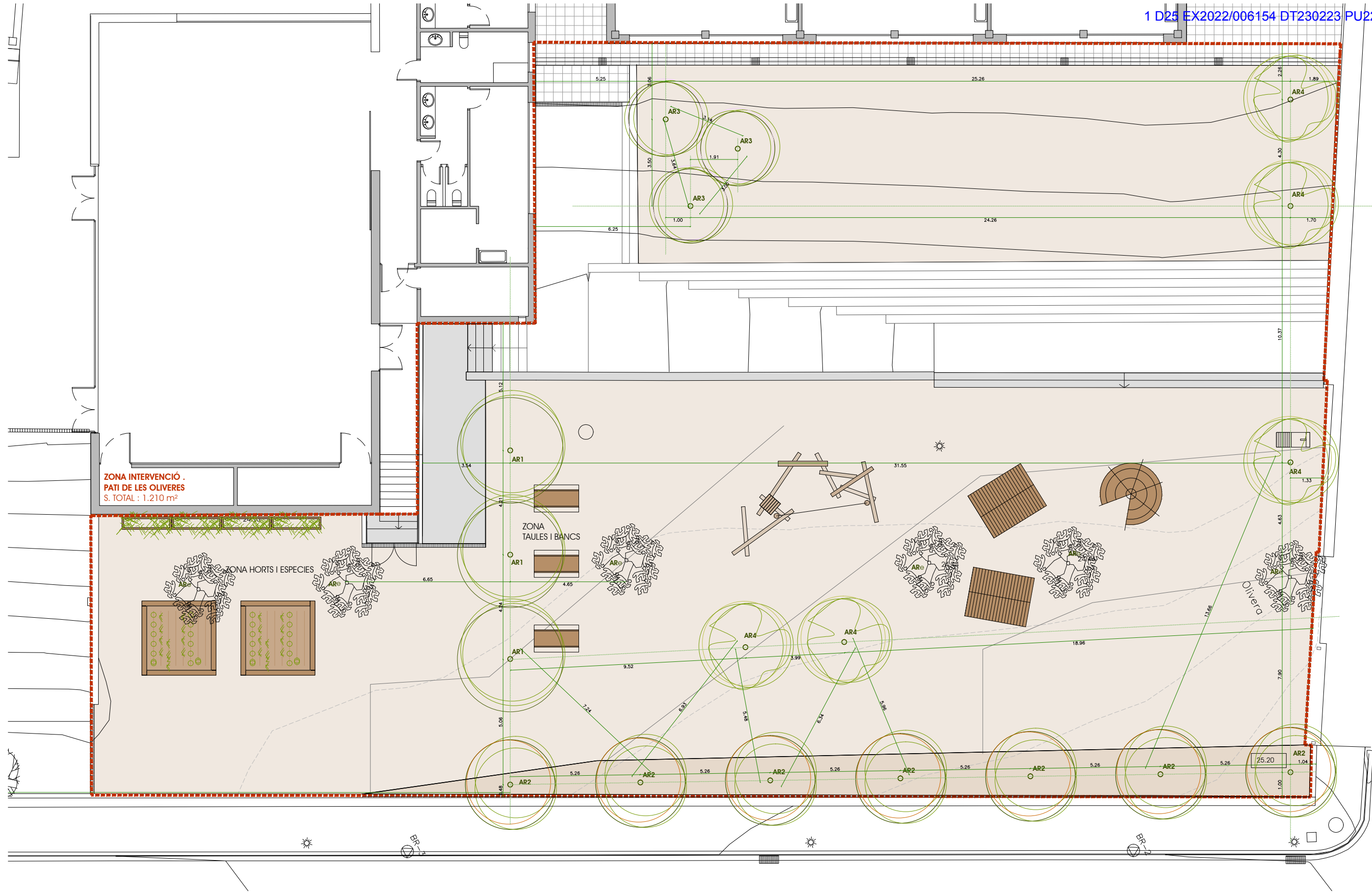

L L E G E N D A E N J A R D I N A M E N T

					<b>AR 1</b>	MORUS ALBA "FRUITLESS" ( Morera )	3 unt.
					<b>AR 2</b>	PISTACIA CHINENSIS ( Pistatxer Xinès )	7 unt.
					<b>AR 3</b>	CERCIS SILIQUASTRUM ( "Arbre de l'amor" )	3 unt.
					<b>AR 4</b>	MELIA AZEDARACH ( "Melia Comuna" )	3 unt.
					<b>AR e</b>	ARBRE EXISTENT ( "Olivera" )	6 unt.



ARQUITECTA: DANA PALMADA CASTELLS  
 NUM.: 59.286-2  
 IIR.: 699.16.47.12  
 C/ DR. FRIGOLA, 16 GREIXELL ( BORRASSÀ)



ESCALA: A3: 1/150  
 PLANOL:  
 PLANTA ELEMENTS URBANS

PROMOTOR:  
 AJUNTAMENT DE ROSES  
 NOVEMBRE - 2022

PROJECTE DE NATURALITZACIÓ DELS PATIS DE LES ESCOLES PÚBLIQUES DE ROSES  
 PATIS DE LES ESCOLES PÚBLIQUES DE ROSES  
**CEIP ELS GRECS**  
 C./ DE BERNAT DESCLOT, 12- 17480 - ROSES

10.2G

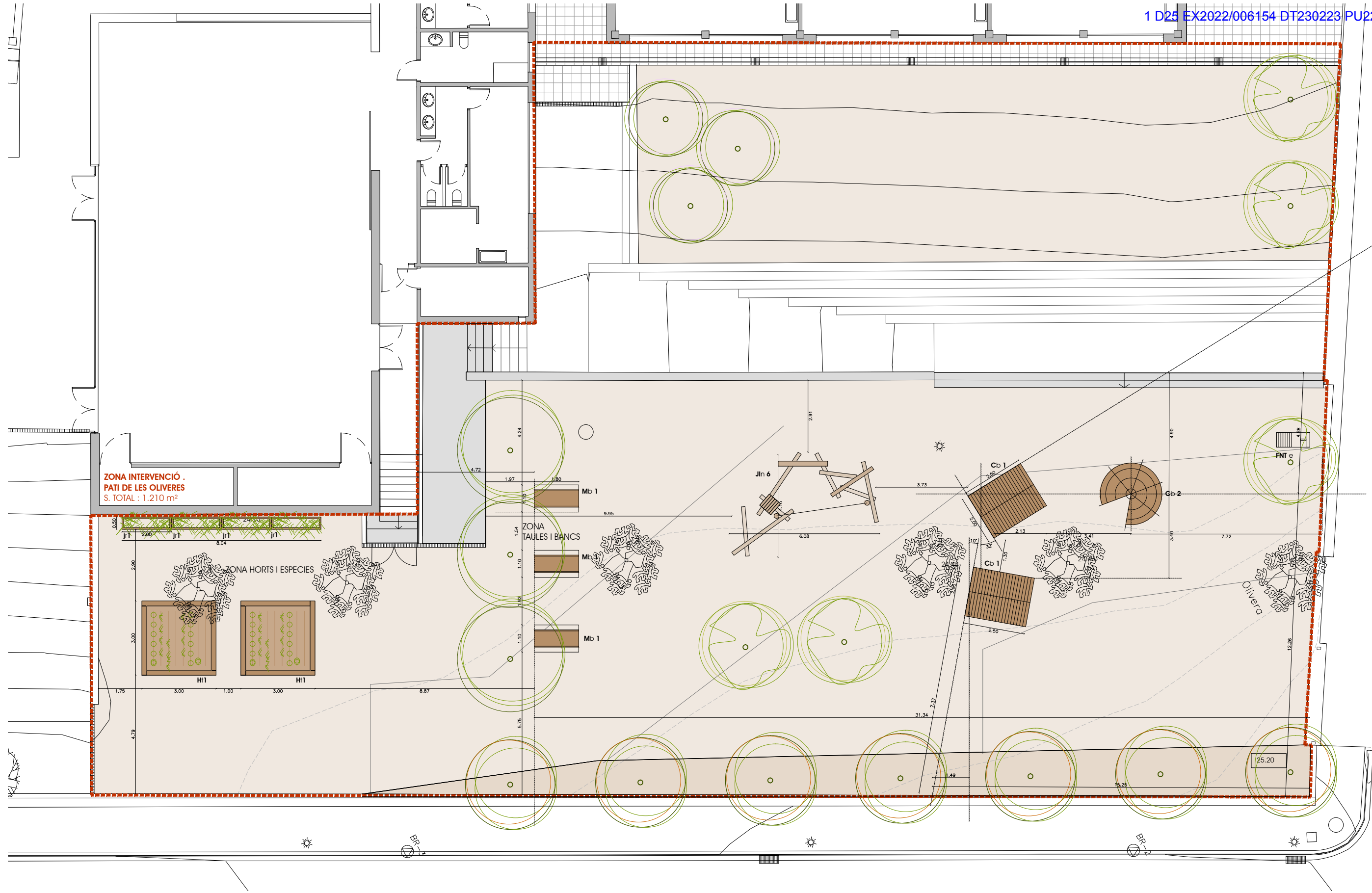

L L E G E N D A E L E M E N T S U R B A N S		
Ht 1	Hort de límit de troncs estirats. 3x3m	2 unt.
jr 1	Jardineres de fusta tractada	4 unt.
Jln 6	Joc de troncs. tipus Mikado	1 unt.
Cb 1	Cabanya viking. fusta rubinia	1 unt.
Cb 2	Tipi. fusta rubinia	1 unt.
Mb 1	Tauleta de 180cm i dos bancs junts. fusta rubinia	3 unt.
FNT e	Font existent. reubicació	1 unt.

**CEIP MONTSERRAT VAYREDA**



## ÍNDEX

### PLANOLS CEIP MONTSERRAT VAYREDA

- 1 V. Situació i Emplaçament
- 2.1 V. Informació Urbanística
- 2.2 V. Cadastre
- 3.1 V. Topografia i Estat Actual (1/500)
  - 3.1.1 VV PATI INFANTIL
  - 3.1.2 VV PATI PRIMÀRIA
- 3.2 V. Enderroc. PATI PRIMÀRIA
- 4.1 V. Planta General
  - 4.1 V PATI INFANTIL
  - 4.1 V PATI PRIMÀRIA
- 4.1.1 V. Planta General. FASE 1
  - 4.1.1 V. Planta General. Fase1. PATI INFANTIL
  - 4.1.2 V. Planta General. Fase1. PATI PRIMÀRIA
- 4.2 V. Planta Sobreposició i definició geomètrica
  - 4.2.1 V PATI INFANTIL
  - 4.2.2 V PATI PRIMÀRIA 1
- 6.1 V. Planta Pavimentació i detalls
  - 6.1.1 V PATI INFANTIL
  - 6.1.2 V PATI PRIMÀRIA
- 7.1 V. Xarxa de sanejament. Existent
- 7.2 V. Xarxa de sanejament. PATI INFANTIL
- 9.1 V. Planta de la xarxa de reg . Existent
- 9.2 V. Planta de la xarxa de reg . PATI INFANTIL
- 9.3 V. Planta de la xarxa de reg . PATI PRIMÀRIA
- 10.1 V. Planta Enjardinament
  - 10.1.1 V PATI INFANTIL
  - 10.1.1 V PATI PRIMÀRIA
- 10.2 V. Planta elements urbans
  - 10.2.1 V PATI INFANTIL



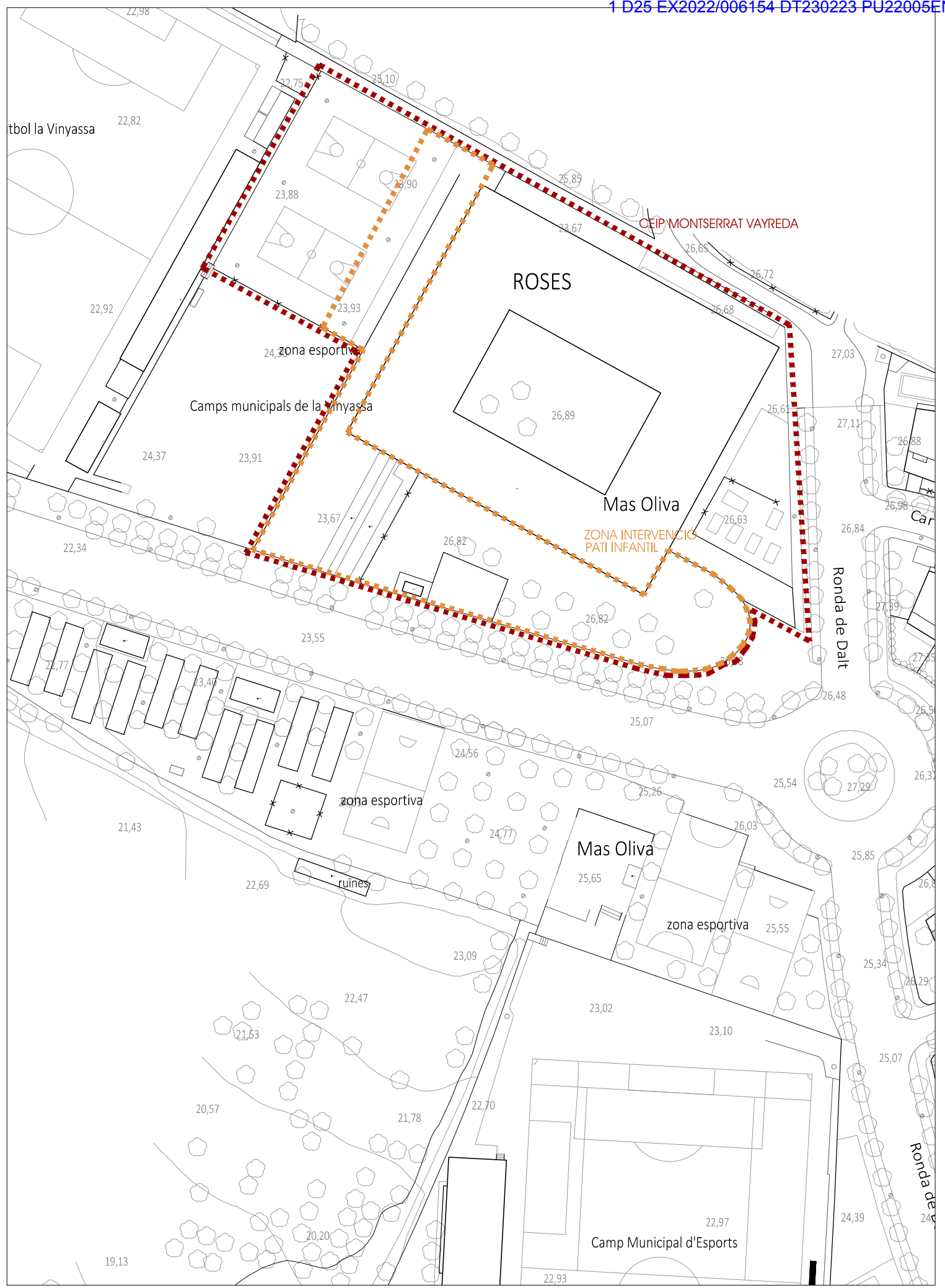

ARQUITECTA: DANA PALMADA CASTELLS  
NUM. - 59.286-2 Tlf. - 699 16 47 12  
C/ DR. FRIGOLA, 16 GREIXELL ( BORPASSÀ)

ESCALA: A3: 1/10.000 i 1/1.000  
PLANOL:  
SITUACIÓ - EMPLAÇAMENT

PROMOTOR:  
AJUNTAMENT DE ROSES  
NOVEMBRE - 2022

PROJECTE DE NATURALITZACIÓ DELS PATIS DE LES ESCOLES PÚBLIQUES DE ROSES  
PATIS DE LES ESCOLES PÚBLIQUES DE ROSES  
CEIP MONTSERRAT VAYREDA  
C./ DE DALI, 27 · 17 480 - ROSES



SITUACIÓ . ROSES  
E: 1/10.000

EMPLAÇAMENT . CEIP MONTSERRAT VAYREDA . ROSES  
E: 1/1.000





ARQUITECTA: DANA PALMADA CASTELLS  
NUM.: 59.286-2 Tlf.: 699 16 47 12

ESCALA: A3: 1/1.000  
PLÀNOL: INFORMACIÓ URBANÍSTICA

PROMOTOR:  
AJUNTAMENT DE ROSES  
NOVEMBRE - 2022

PROJECTE DE NATURALITZACIÓ DELS PATIS DE LES ESCOLES PÚBLIQUES DE ROSES  
PATIS DE LES ESCOLES PÚBLIQUES DE ROSES  
CEIP MONTSERRAT VAYREDA  
C./ DE DALI, 27 - 17480 - ROSES







SECRETARÍA DE ESTADO DE HACIENDA

DIRECCIÓN GENERAL DEL CATASTRO



Provincia de GIRONA  
Municipio de ROSES  
Coordenadas U.T.M. Huso: 31 ETRS89

ESCALA 1:1,500

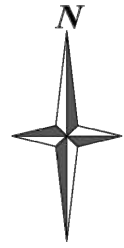

CARTOGRAFÍA CATASTRAL

Parcela Catastral: 500038EG1850S

[514,829 ; 4,680,040]

[515,189 ; 4,680,040]

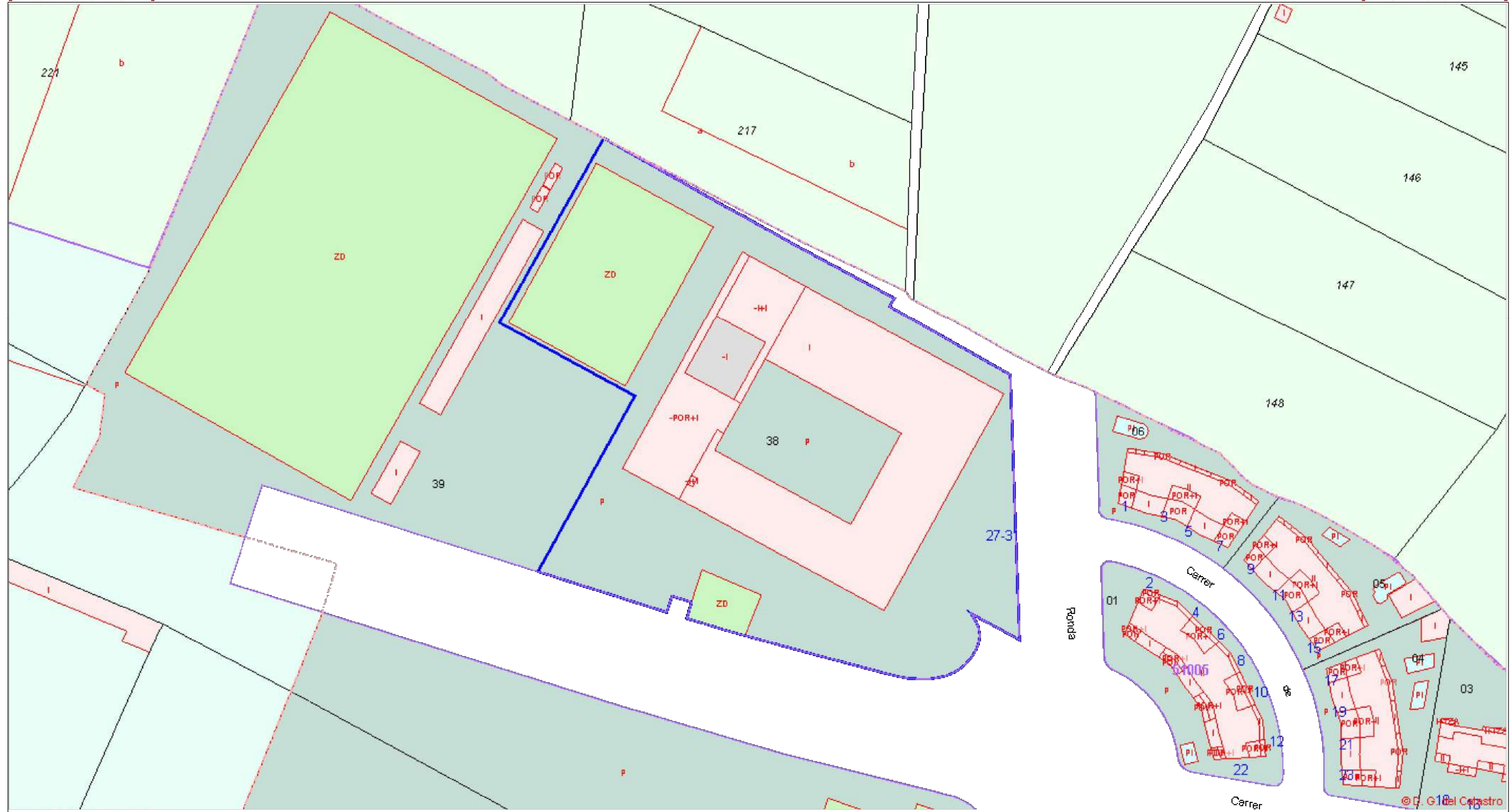

[514,829 ; 4,679,845]

[515,189 ; 4,679,845]

INFORMACIÓ CADASTRAL . CEIP MONTSERRAT VAYREDA. ROSES  
E: 1/1.000



PROJECTE DE NATURALITZACIÓ DELS PATIS DE LES ESCOLES PÚBLIQUES DE ROSES  
PATIS DE LES ESCOLES PÚBLIQUES DE ROSES  
CEIP MONTSERRAT VAYREDA  
C./ DE DALT, 27. 17480 - ROSES  
PROMOTOR:  
AJUNTAMENT DE ROSES  
NOVEMBRE - 2022  
ESCALA: A3: 1/1.000  
PLANOL:  
INFORMACIÓ CADASTRAL

2.2V



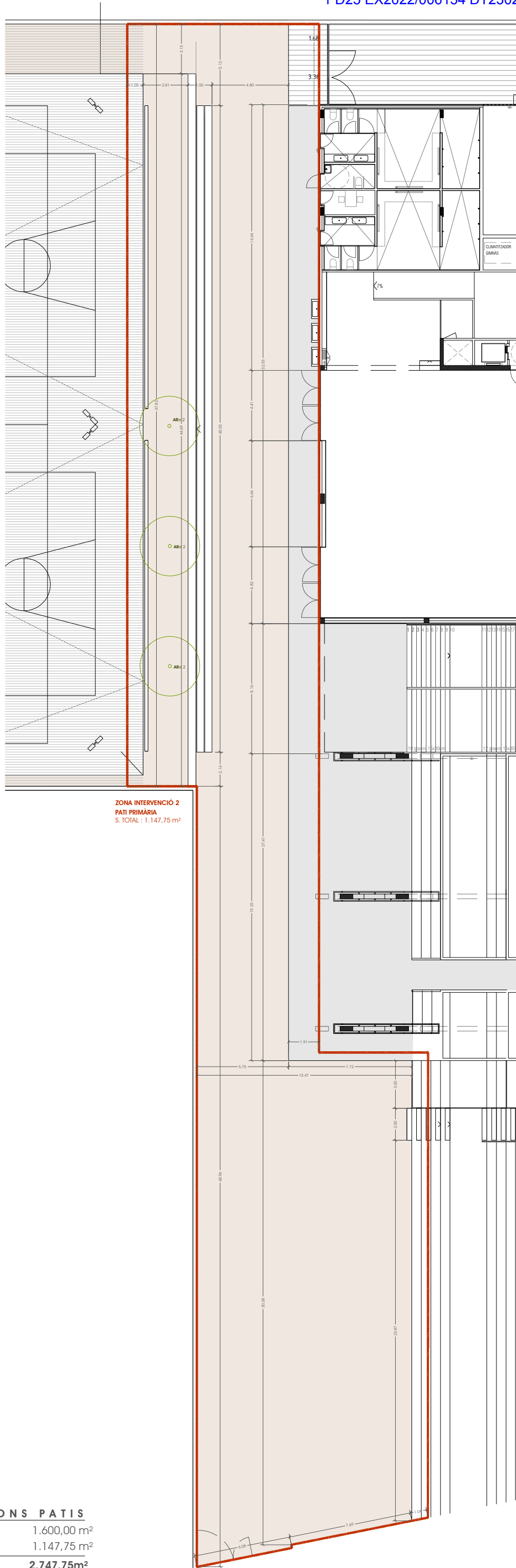

ZONA INTERVENCIÓ 2  
PATI PRIMÀRIA  
S. TOTAL : 1.147,75 m²

QUADRE DE SUPERFÍCIES - DELIMITACIONS PATIS	
PATI INFANTIL - ACCÉS	1.600,00 m <sup>2</sup>
PATI PRIMÀRIA. ZONA ACCÉS - ZONA ESPORTIVA	1.147,75 m <sup>2</sup>
<b>SUPERFÍCIE TOTAL . INTERVENCIÓ</b>	<b>2.747,75m<sup>2</sup></b>

**PROJECTE DE NATURALITZACIÓ DELS PATIS DE LES ESCOLES PÚBLIQUES DE ROSES**

PATIS DE LES ESCOLES PÚBLIQUES DE ROSES

**CEIP MONTSERRAT VAYREDA**  
C./ DE DALT, 27 · 17480 - ROSES



ARQUITECTA: DANA PALMADA CASTELLS  
NUM. : 59.286-2 Tlf. : 699 16 47 12

C/ DR. FRIGOLA, 16 CREIXELL ( BORRASSÀ)

ESCALA: A3: 1/250

PLANOL:  
TOPOGRAFIA I ESTAT ACTUAL  
PATI PRIMÀRIA

PROMOTOR:  
AJUNTAMENT DE ROSES  
OCTUBRE - 2022



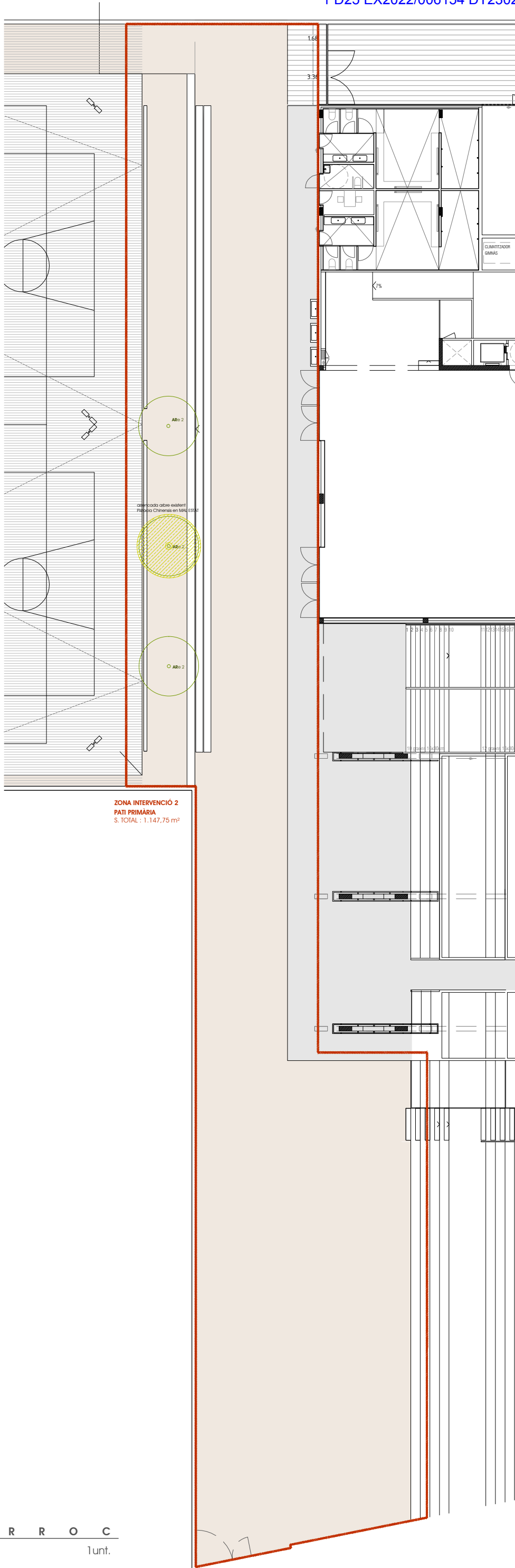

L L E G E N D A E N D E R R O C

ARRENCADA ARBRE (PISTÀCIA CHINENSIS EN MAL ESTAT)

1 unit.

PROJECTE DE NATURALITZACIÓ DELS PATIS DE LES ESCOLES PÚBLIQUES DE ROSES

PATIS DE LES ESCOLES PÚBLIQUES DE ROSES

CEIP MONTSERRAT VAYREDA  
C./ DE DALT, 27 - 17480 - ROSES

PROMOTOR:  
AJUNTAMENT DE ROSES  
OCTUBRE - 2022

ESCALA: A3: 1/250

PLANOL

ENDERROC. PATI PRIMÀRIA

ARQUITECTA: DANA PALMADA CASTELLS  
NUM. : 59.286-2 Tit. : 699 16 47 12

C/ DR. FRIGOLA, 16 CREIXELL ( BORRASSÀ)



3.2 V



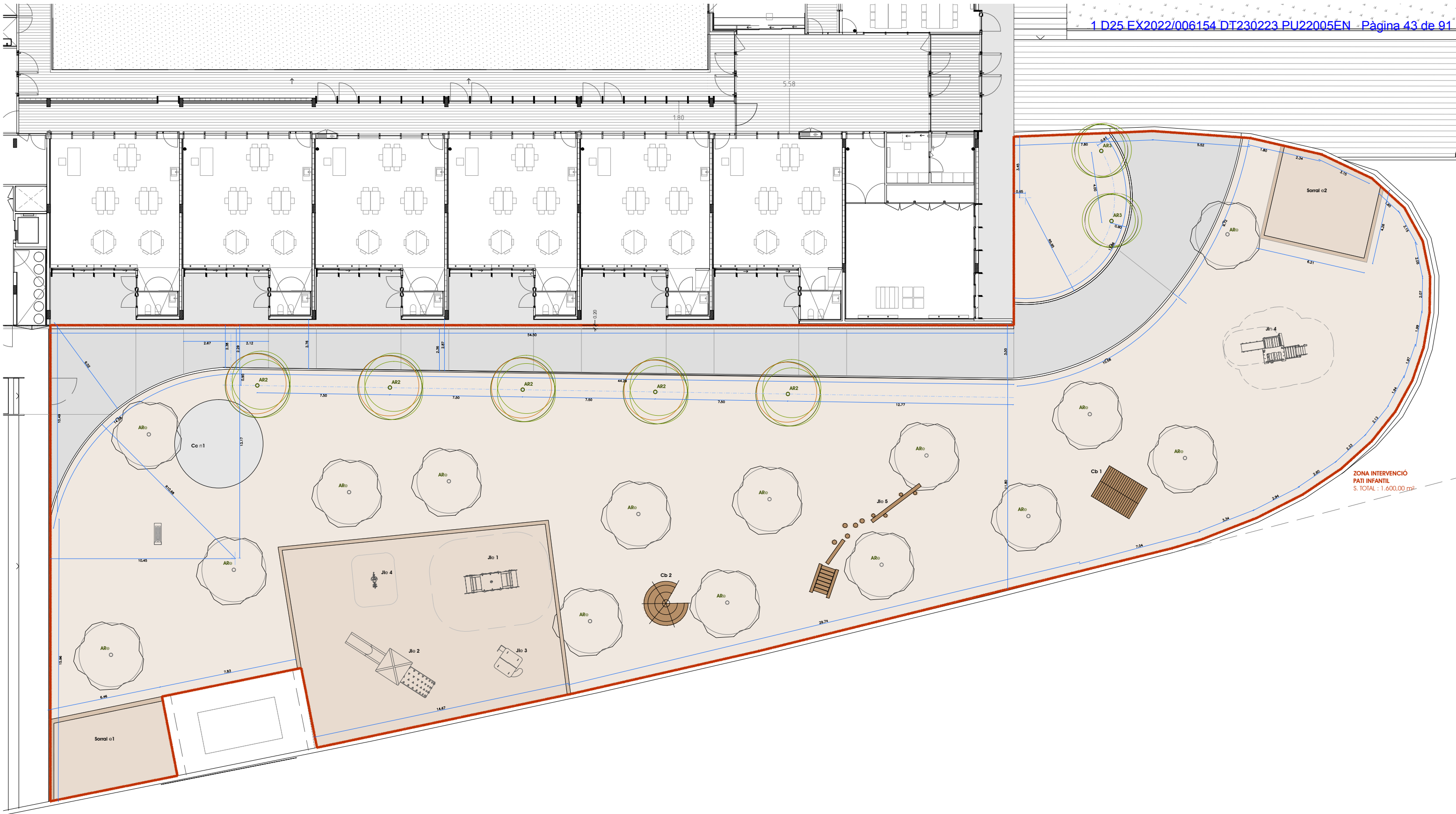

ZONA INTERVENCIÓ  
PATI INFANTIL  
S. TOTAL : 1.600,00 m²

QUADRE DE SUPERFÍCIES - DELIMITACIONS PATIS	
PATI INFANTIL - ACCÉS	1.600,00 m <sup>2</sup>
PATI PRIMÀRIA. ZONA ACCÉS - ZONA ESPORTIVA	1.147,75 m <sup>2</sup>
<b>SUPERFÍCIE TOTAL . INTERVENCIÓ</b>	<b>2.747,75m<sup>2</sup></b>

PROJECTE DE NATURALITZACIÓ DELS PATIS DE LES ESCOLES PÚBLIQUES DE ROSES

<p><b>4.1'V</b></p>	<p>PATIS DE LES ESCOLES PÚBLIQUES DE ROSES</p> <p><b>CEIP MONTSERRAT VAYREDA</b> C./ DE DALT, 27 · 17480 - ROSES</p>	<p>PROMOTOR: AJUNTAMENT DE ROSES NOVEMBRE · 2022</p>	<p>ESCALA: A3: 1/200 PLÀNOL: PLANTA GENERAL PATI INFANTIL</p>	<p>ARQUITECTA : DANA PALMADA CASTELLS NUM . 59.286-2 Tlf . 699 16 47 12</p> <p>C/ DR. FRIGOLA 16 CREIXELL ( BORRASSÀ)</p>	
	<p>4.1'V</p>				

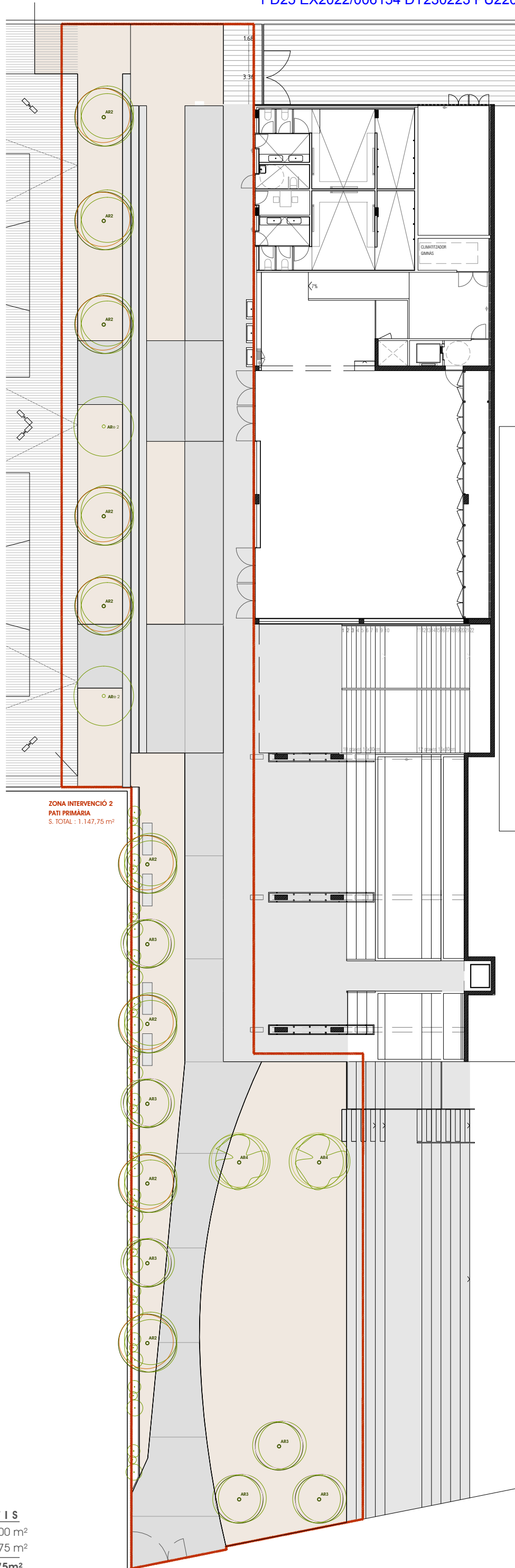

ZONA INTERVENCIÓ 2  
PATI PRIMÀRIA  
S. TOTAL : 1.147,75 m²

QUADRE DE SUPERFÍCIES - DELIMITACIONS PATIS	
PATI INFANTIL - ACCÉS	1.600,00 m²
PATI PRIMÀRIA. ZONA ACCÉS - ZONA ESPORTIVA	1.147,75 m²
<b>SUPERFÍCIE TOTAL . INTERVENCIÓ</b>	<b>2.747,75m²</b>

**PROJECTE DE NATURALITZACIÓ DELS PATIS DE LES ESCOLES PÚBLIQUES DE ROSES**

PATIS DE LES ESCOLES PÚBLIQUES DE ROSES

**CEIP MONTSERRAT VAYREDA**  
C./ DE DALI, 27 - 17480 - ROSES



ARQUITECTA: DANA PALMADA CASTELLS  
NUM. : 59.286-2 Tlf. : 699 16 47 12

C/ DR. FRIGOLA, 16 CREIXELL ( BARRASSÀ)

ESCALA: A3: 1/250  
PLANOL:  
PLANITA GENERAL  
PATI PRIMÀRIA

PROMOTOR:  
AJUNTAMENT DE ROSES  
NOVEMBRE - 2022



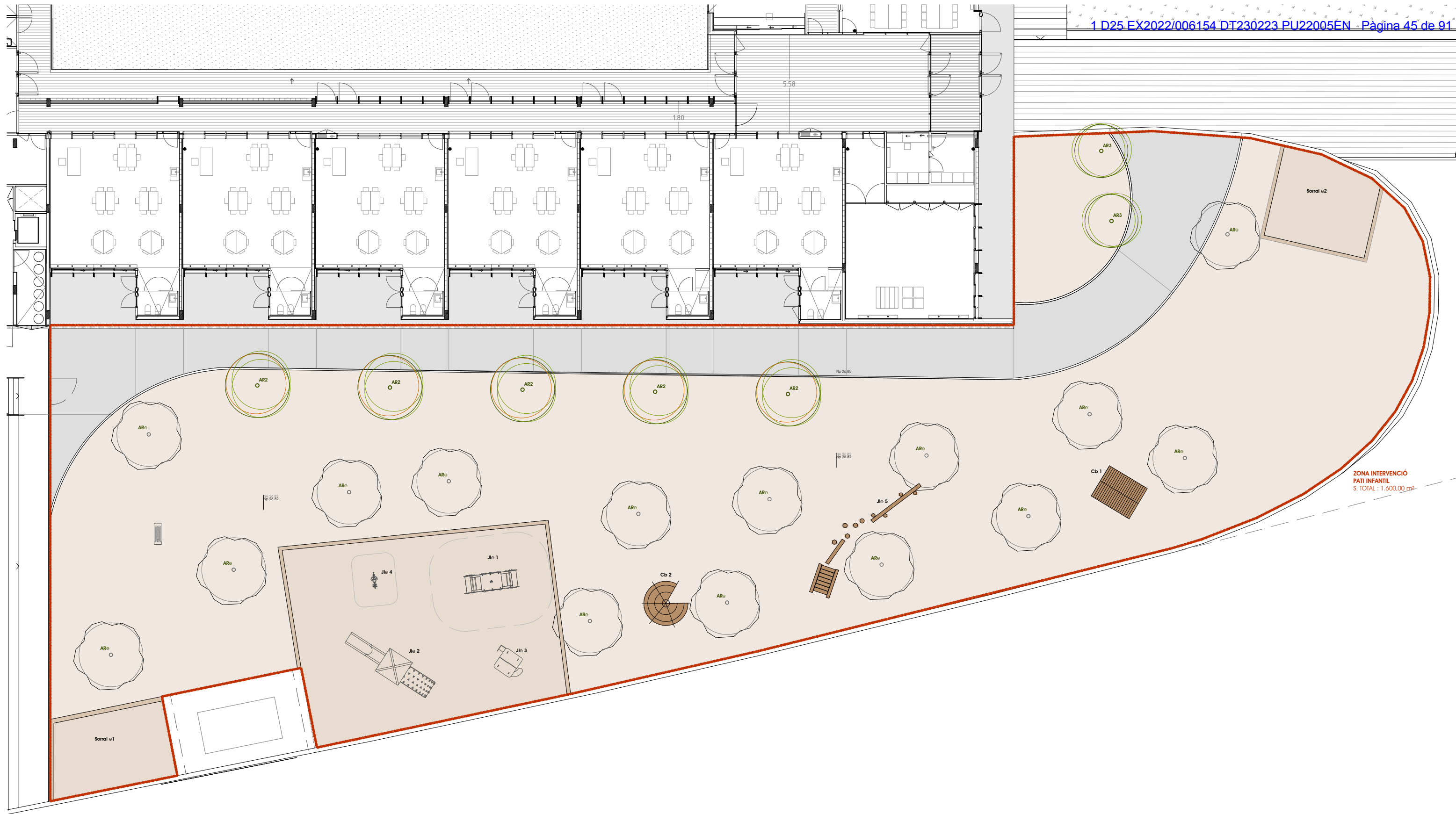

ZONA INTERVENCIÓ  
PATI INFANTIL  
S. TOTAL : 1.600,00 m²

QUADRE DE SUPERFÍCIES - DELIMITACIONS PATIS	
PATI INFANTIL - ACCÉS	1.600,00 m <sup>2</sup>
PATI PRIMÀRIA. ZONA ACCÉS - ZONA ESPORTIVA	1.147,75 m <sup>2</sup>
<b>SUPERFÍCIE TOTAL . INTERVENCIÓ</b>	<b>2.747,75m<sup>2</sup></b>

PROJECTE DE NATURALITZACIÓ DELS PATIS DE LES ESCOLES PÚBLIQUES DE ROSES

4.1.IV

PATIS DE LES ESCOLES PÚBLIQUES DE ROSES

**CEIP MONTSERRAT VAYREDA**  
C./ DE DALT, 27 · 17480 - ROSES



PROMOTOR:  
AJUNTAMENT DE ROSES  
NOVEMBRE · 2022

ESCALA: A3: 1/200  
PLÀNOL:  
PLANTA GENERAL. FASE1  
PATI INFANTIL

ARQUITECTA: DANA PALMADA CASTELLS  
NUM. 59.286-2 Tlf. 699 16 47 12

C/ DR. FRIGOLA 16 CREIXELL ( BORRASSÀ)



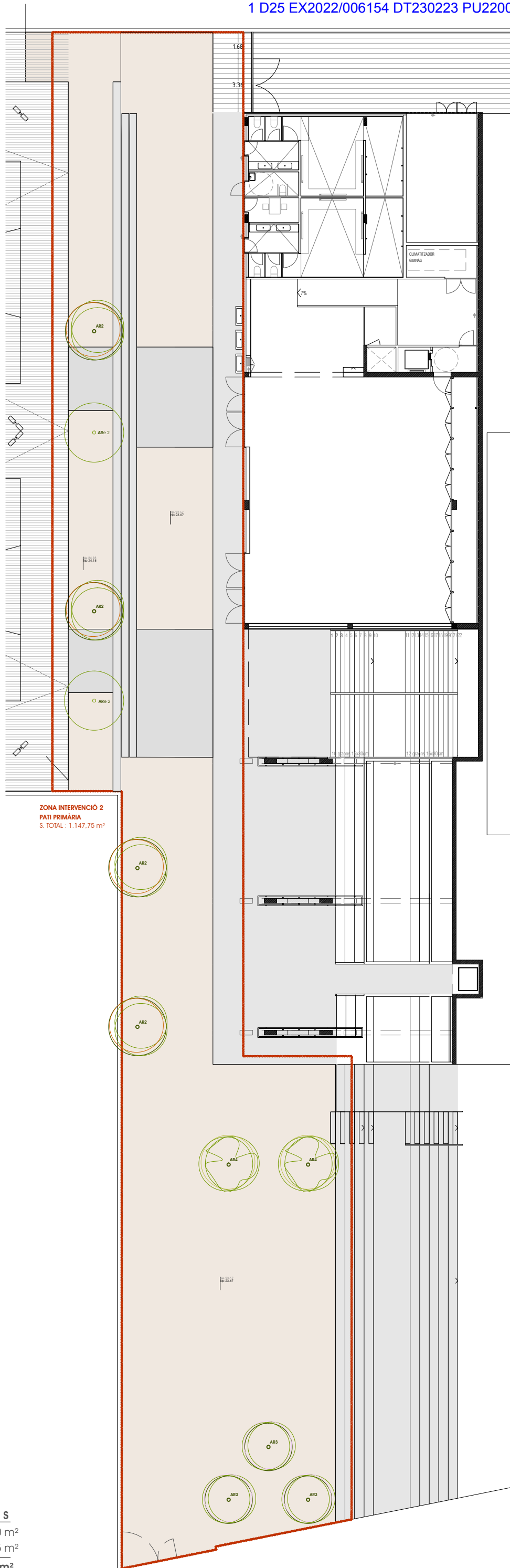

ZONA INTERVENCIÓ 2  
PATI PRIMÀRIA  
S. TOTAL: 1.147,75 m²

QUADRE DE SUPERFÍCIES - DELIMITACIONS PATIS	
PATI INFANTIL - ACCÉS	1.600,00 m <sup>2</sup>
PATI PRIMÀRIA. ZONA ACCÉS - ZONA ESPORTIVA	1.147,75 m <sup>2</sup>
<b>SUPERFÍCIE TOTAL . INTERVENCIÓ</b>	<b>2.747,75m<sup>2</sup></b>

**PROJECTE DE NATURALITZACIÓ DELS PATIS DE LES ESCOLES PÚBLIQUES DE ROSES**

PATIS DE LES ESCOLES PÚBLIQUES DE ROSES

**CEIP MONTSERRAT VAYREDA**  
C./ DE DALT, 27 - 17480 - ROSES

ARQUITECTA: DANA PALMADA CASTELLS  
NUM. : 69.286-2 Tlf. : 699 16 47 12

C/ DR. FRIGOLA, 16 CREIXELL ( BARRASSÀ)

ESCALA: A3: 1/250

PLANOL:  
PLANITÀ GENERAL. FASE 1  
PATI PRIMÀRIA

PROMOTOR:  
AJUNTAMENT DE ROSES  
NOVEMBRE - 2022





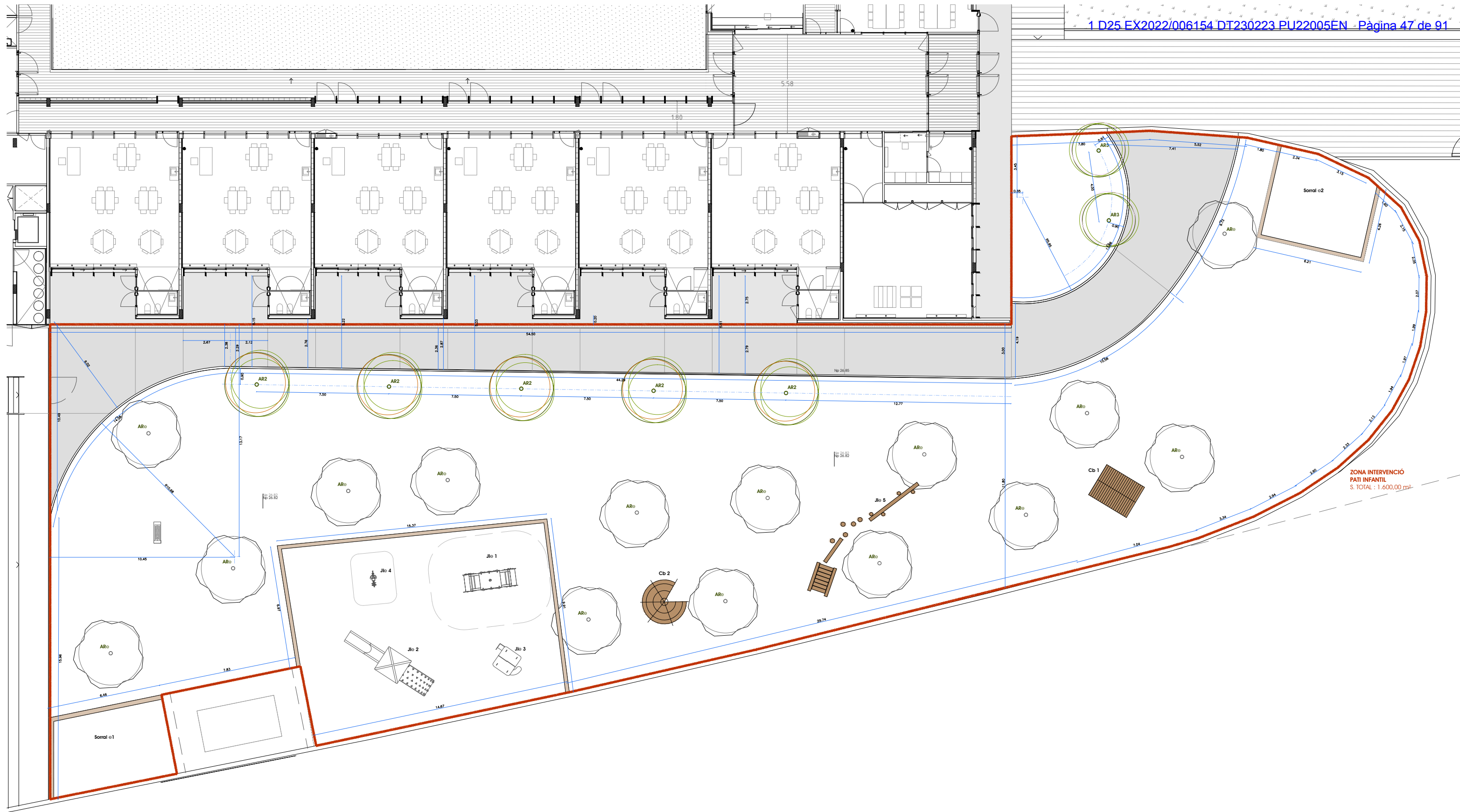

QUADRE DE SUPERFÍCIES - DELIMITACIONS PATIS	
PATI INFANTIL - ACCÉS	1.600,00 m <sup>2</sup>
PATI PRIMÀRIA. ZONA ACCÉS - ZONA ESPORTIVA	1.147,75 m <sup>2</sup>
<b>SUPERFÍCIE TOTAL . INTERVENCIÓ</b>	<b>2.747,75m<sup>2</sup></b>

PROJECTE DE NATURALITZACIÓ DELS PATIS DE LES ESCOLES PÚBLIQUES DE ROSES

4.2.1V

PATIS DE LES ESCOLES PÚBLIQUES DE ROSES

**CEIP MONTSERRAT VAYREDA**  
C./ DE DALT, 27 · 17480 - ROSES



PROMOTOR:  
AJUNTAMENT DE ROSES  
NOVEMBRE · 2022

ESCALA: A3: 1/200  
PLÀNOL:  
PLANTA SOBREPOSICIÓ I DEFINICIÓ GEOMÈTRICA  
PATI INFANTIL

ARQUITECTA: DANA PALMADA CASTELLS  
NUM. 59.286-2 Tlf. 699 16 47 12

C/ DR. FRIGOLA 16 CREIXELL ( BORRASSÀ)



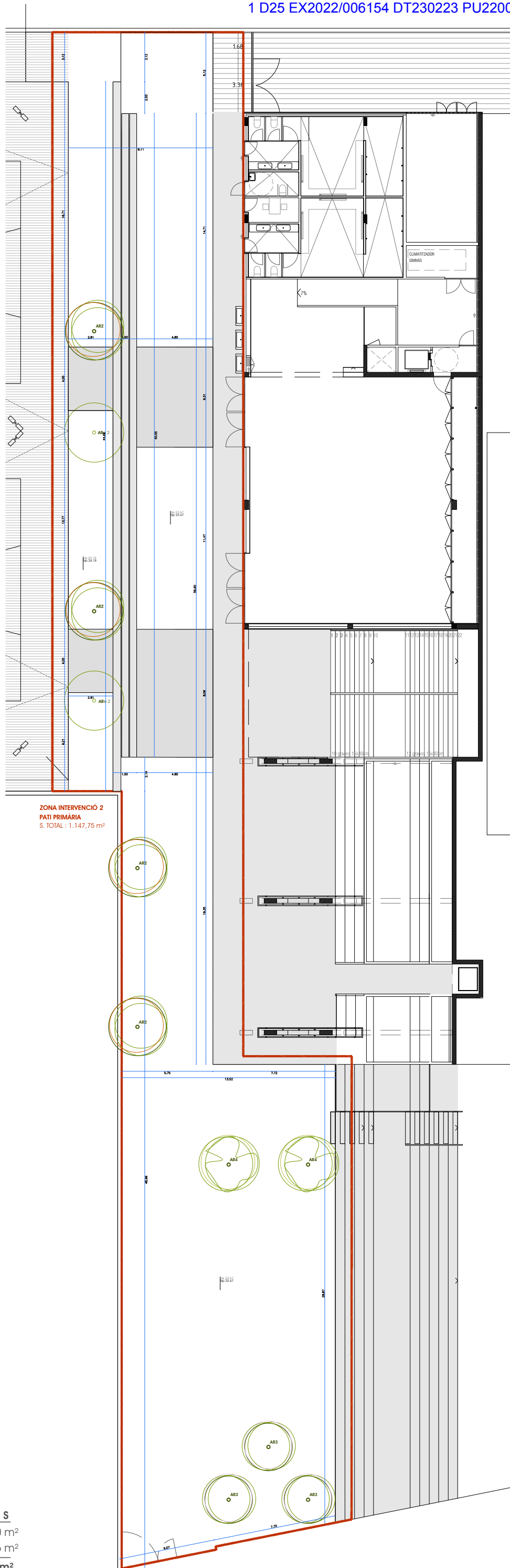

ZONA INTERVENCIÓ 2  
PATI PRIMÀRIA  
S. TOTAL : 1.147,75 m<sup>2</sup>

QUADRE DE SUPERFÍCIES - DELIMITACIONS PATIS	
PATI INFANTIL - ACCÉS	1.600,00 m <sup>2</sup>
PATI PRIMÀRIA. ZONA ACCÉS - ZONA ESPORTIVA	1.147,75 m <sup>2</sup>
<b>SUPERFÍCIE TOTAL . INTERVENCIÓ</b>	<b>2.747,75m<sup>2</sup></b>

**PROJECTE DE NATURALITZACIÓ DELS PATIS DE LES ESCOLES PÚBLIQUES DE ROSES**

PATIS DE LES ESCOLES PÚBLIQUES DE ROSES

**CEIP MONTSERRAT VAYREDA**  
C./ DE DALI, 27 - 17480 - ROSES



PROMOTOR:  
AJUNTAMENT DE ROSES  
NOVEMBRE - 2022

ESCALA: A3: 1/250  
PLANOL:  
PLANTA SOBREPOSICIÓ I DEFINICIÓ GEOMÈTRICA  
PATI PRIMÀRIA

ARQUITECTA: DANA PALMADA CASTELLS  
NUM. : 59.286-2 Tlf. : 699 16 47 12  
C/ DR. FRIGOLA, 16 CREIXELL ( BARRASSÀ)





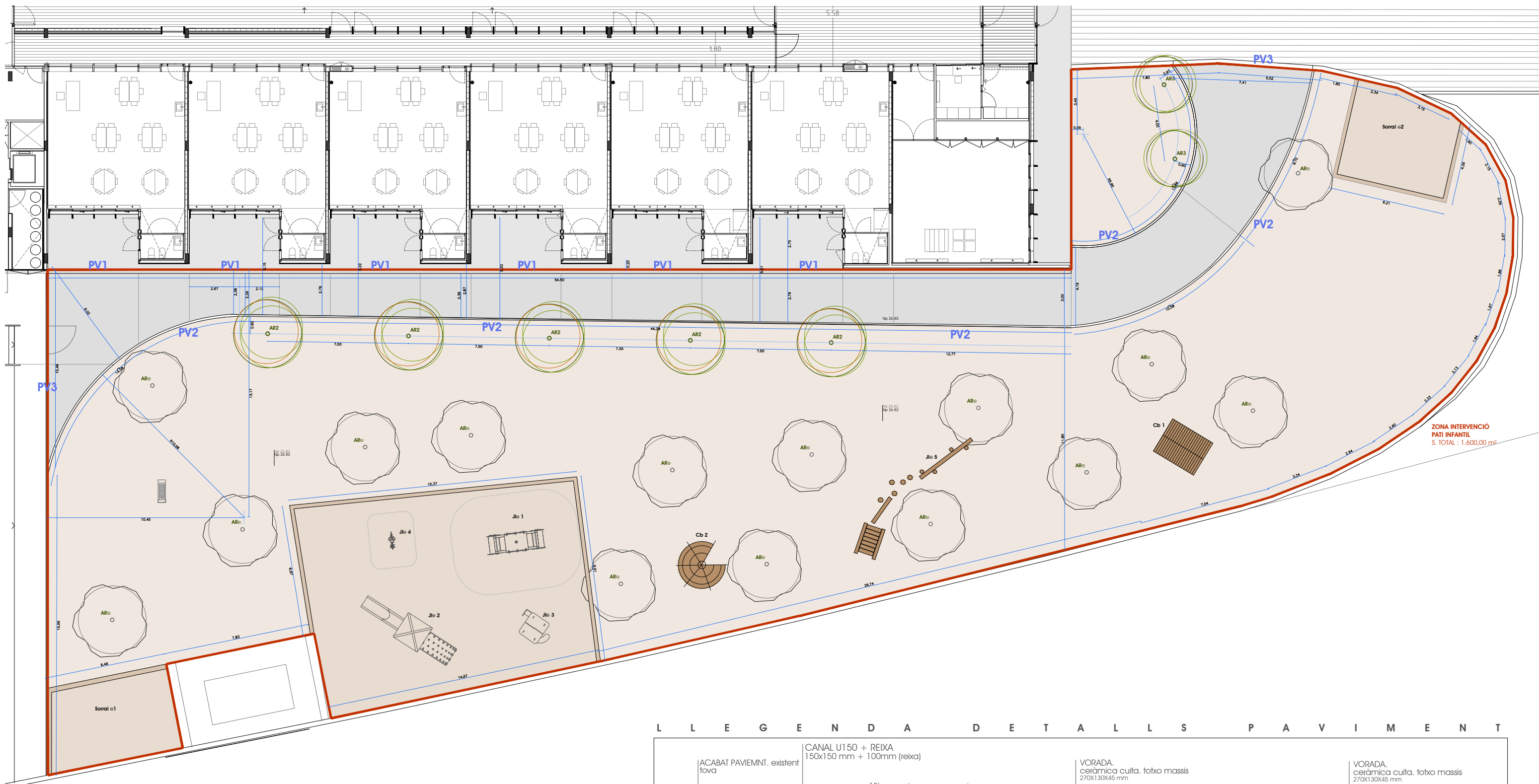

ZONA INTERVENCIÓ  
PATI INFANTIL  
S. TOTAL : 1.600,00 m<sup>2</sup>

**L L E G E N D A P A V I M E N T A C I Ó**

	SAULÓ EXISTENT - REPÀS	788,56 m <sup>2</sup> / 1.157,19m <sup>2</sup>
	PAVIMENT SORRALS. EXISTENTS	0,00 m <sup>2</sup> / 212,58m <sup>2</sup>
	PAVIMENT DE FORMIGÓ. acabat semblant a existent zona primària	91,50 m <sup>2</sup> / 230,23m <sup>2</sup>
	PAVIMENT DE FORMIGÓ EXISTENT. no es modifica	

**L L E G E N D A D E T A L L S P A V I M E N T**

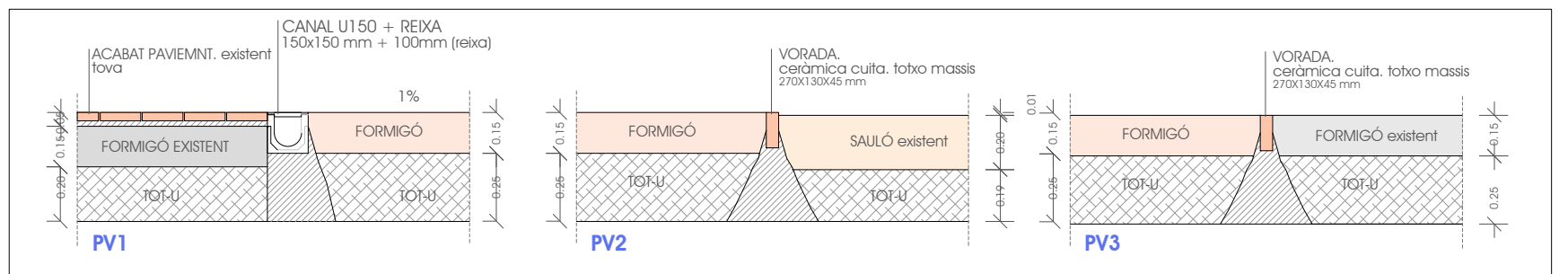

**PROJECTE DE NATURALITZACIÓ DELS PATIS DE LES ESCOLES PÚBLIQUES DE ROSES**

6.1.IV

PATIS DE LES ESCOLES PÚBLIQUES DE ROSES

**CEIP MONTSERRAT VAYREDA**  
C./ DE DALI, 27 · 17480 - ROSES



PROMOTOR:  
AJUNTAMENT DE ROSES  
NOVEMBRE · 2022

ESCALA: A3: 1/200  
PLÀNOL:  
PLANTA PAVIMENTACIÓ I DETALLS  
PATI INFANTIL

ARQUITECTA: DANA PALMADA CASTELLS  
NUM. 59.286-2 Tlf. 699 16 47 12

C/ DR. FRIGOLA.16 CREIXELL ( BORRASSÀ)



L L E G E N D A D E T A L L S P A V I M E N T

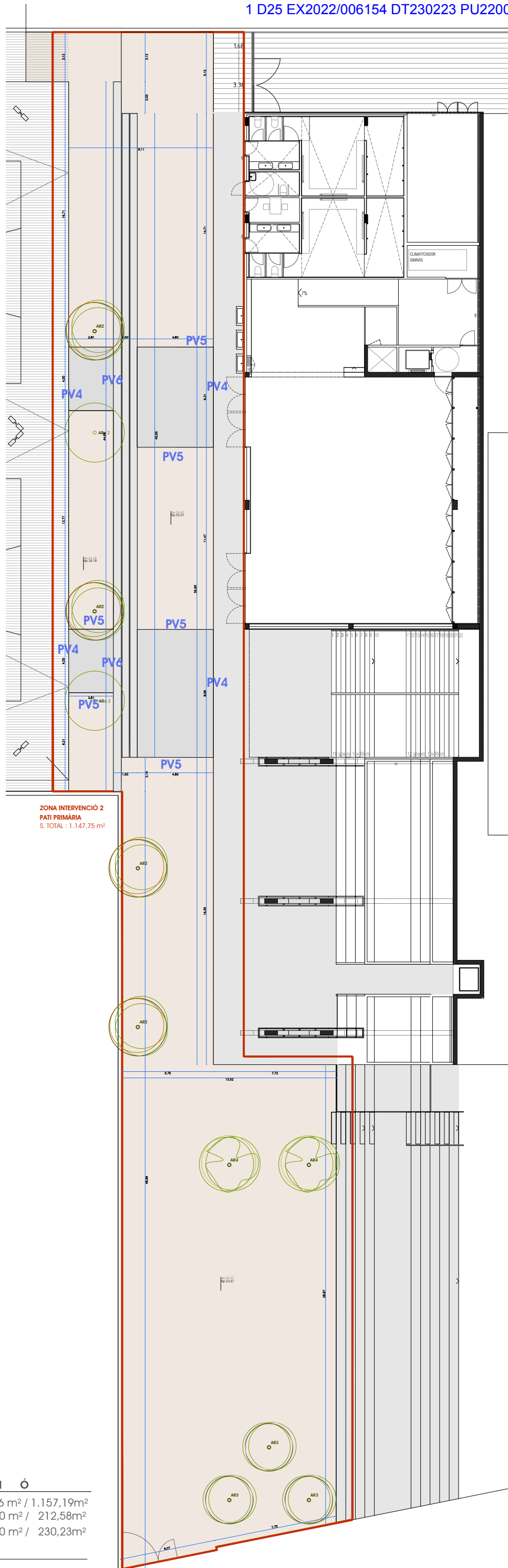
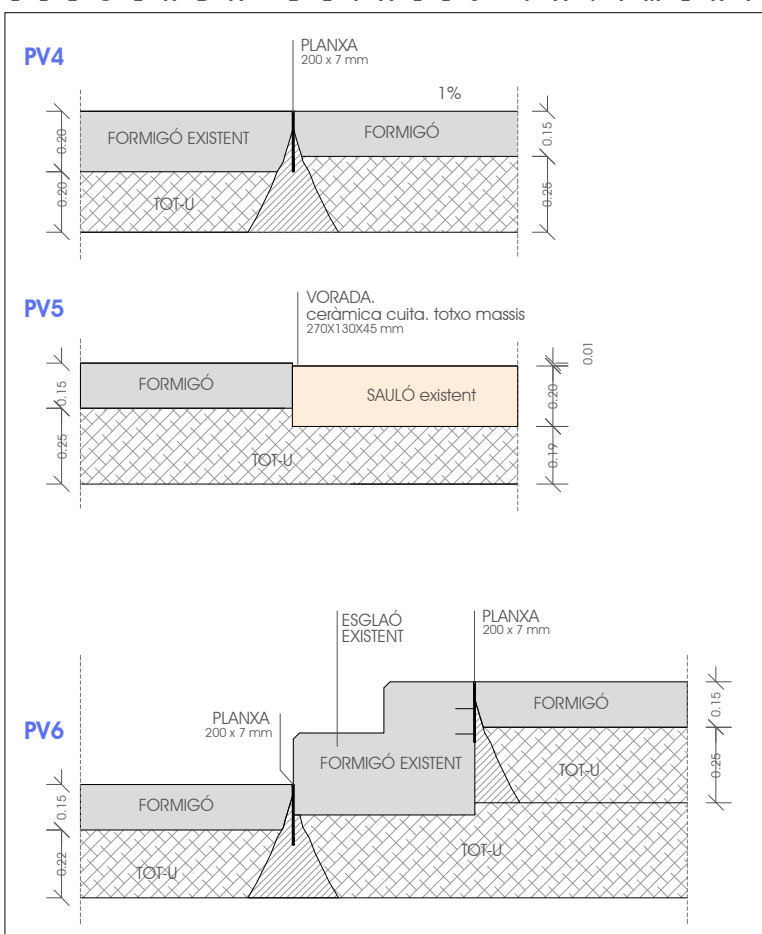

L L E G E N D A P A V I M E N T A C I Ó

	SAULÓ EXISTENT - REPÀS	788,56 m <sup>2</sup> / 1.157,19m <sup>2</sup>
	PAVIMENT SORRALS. EXISTENTS	0,00 m <sup>2</sup> / 212,58m <sup>2</sup>
	PAVIMENT DE FORMIGÓ. acabat semblant a existent zona primària	91,50 m <sup>2</sup> / 230,23m <sup>2</sup>
	PAVIMENT DE FORMIGÓ EXISTENT. no es modifica	

PROJECTE DE NATURALITZACIÓ DELS PATIS DE LES ESCOLES PÚBLIQUES DE ROSES

PATIS DE LES ESCOLES PÚBLIQUES DE ROSES

CEIP MONTERRAT VAYREDA  
 C./ DE DALT, 27 · 17480 - ROSES

arquitecta: DANA PALMADA CASTELLS  
 NUM. 59.286-2 Tlf. 699 16 47 12

C/DR. FRIGOLA, 16 CREIXELL (BARRASSÀ)



ESCALA: A3: 1/250

PROMOTOR:  
 AJUNTAMENT DE ROSES  
 NOVEMBRE - 2022



6.1.2V



- CANONADA D'AIGÜES FECALS SOTERRADA.
- CANONADA D'AIGÜES FECALS AÈRIA.
- CANONADA D'AIGÜES PLUVIALS SOTERRADA.
- CANONADA D'AIGÜES PLUVIALS AÈRIA.
- +++++ CANONADA DE DRENATGE.
- BAIXANT DE SANEJAMENT.
- PUNT DE DESGUAS.
- PUNT DE REGISTRE AMB ESPERA.
- CALDERETA SIFÒNICA.
- EMBORNAL.
- VALVULA AIREJADORA PER AIGÜES FECALS / AIGÜES GRISES.
- SIFÓ EN LÍNIA AMB REGISTRE I JUNTA.
- VALVULA ANTIRRETORN AMB JUNTA.
- REIXA DE RECOLLIDA.
- ARQUETA AMB TAPA DE REGISTRE DE FUNDICIÓ SEGONS NORMA EN124.
- ARQUETA AMB ANGLE ARRODONIT.
- INDICADOR BAIXANT AIGÜES FECALS.
- INDICADOR BAIXANT AIGÜES PLUVIALS.
- SEPARADOR DE GREIXOS

NOTA  
 ELS ELEMENTS I INSTAL·LACIONS S'HAN DE CONTRASTAR AMB ELS PLÀNOLS D'ARQUITECTURA I ES REPLANTEJARAN EN OBRA I POSTERIOR VALIDACIÓ PER LA DF.

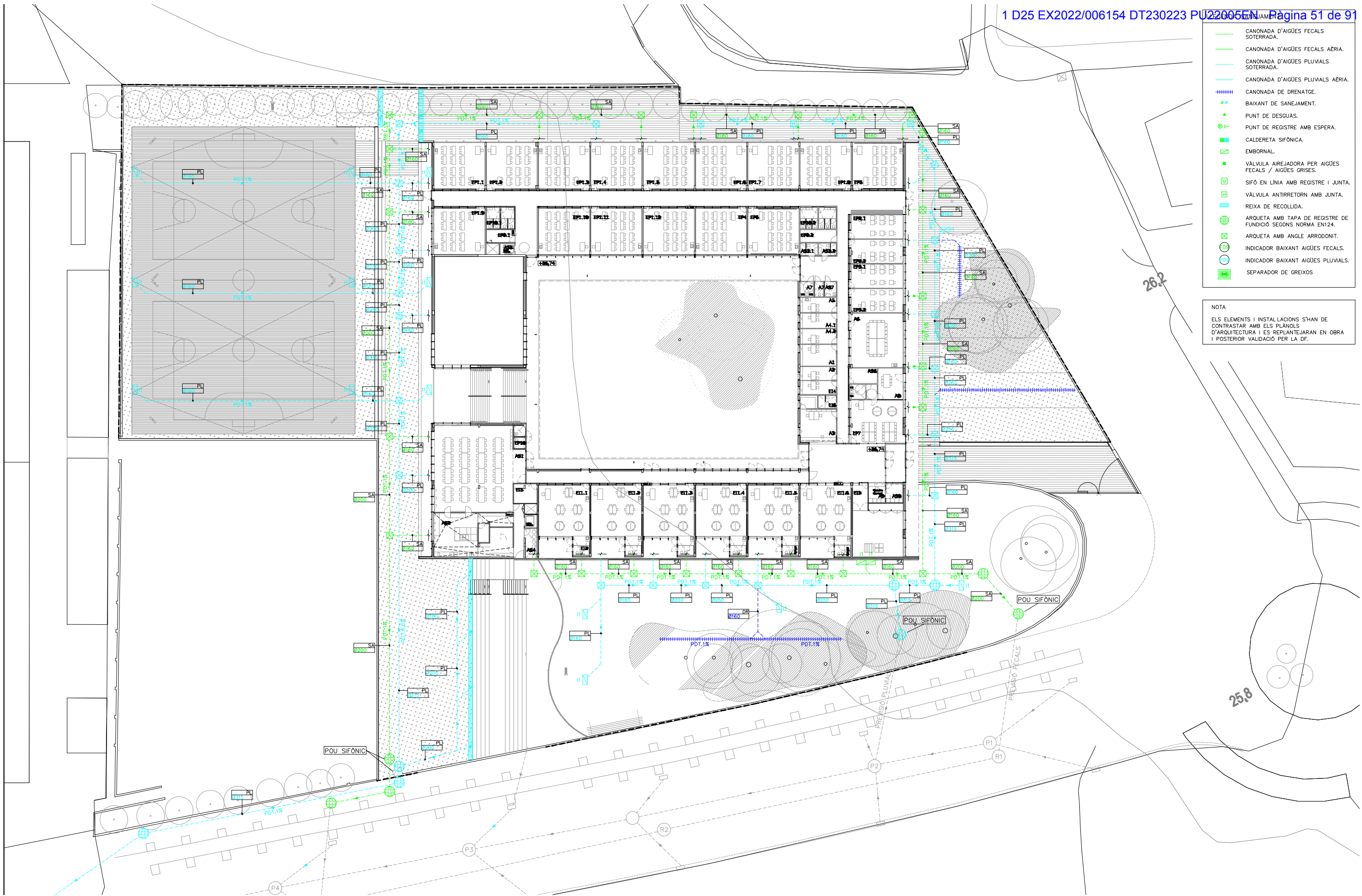

PROJECTE DE NATURALITZACIÓ DELS PATIS DE LES ESCOLES PÚBLIQUES DE ROSES

**7.1V**  
 PATIS DE LES ESCOLES PÚBLIQUES DE ROSES  
**CEIP MONTSERRAT VAYREDA**  
 C./ DE DALT, 27 · 17480 - ROSES

PROMOTOR:  
 AJUNTAMENT DE ROSES  
 NOVEMBRE · 2022

ESCALA: A3: 1/500  
 PLÀNOL:  
 XARXA DE SANEJAMENT  
 EXISTENT

ARQUITECTA: DANA PALMADA CASTELLS  
 NUM. 59.286-2 Tlf. 699 16 47 12

C/ DR. FRIGOLA.16 CREIXELL ( BORRASSÀ)



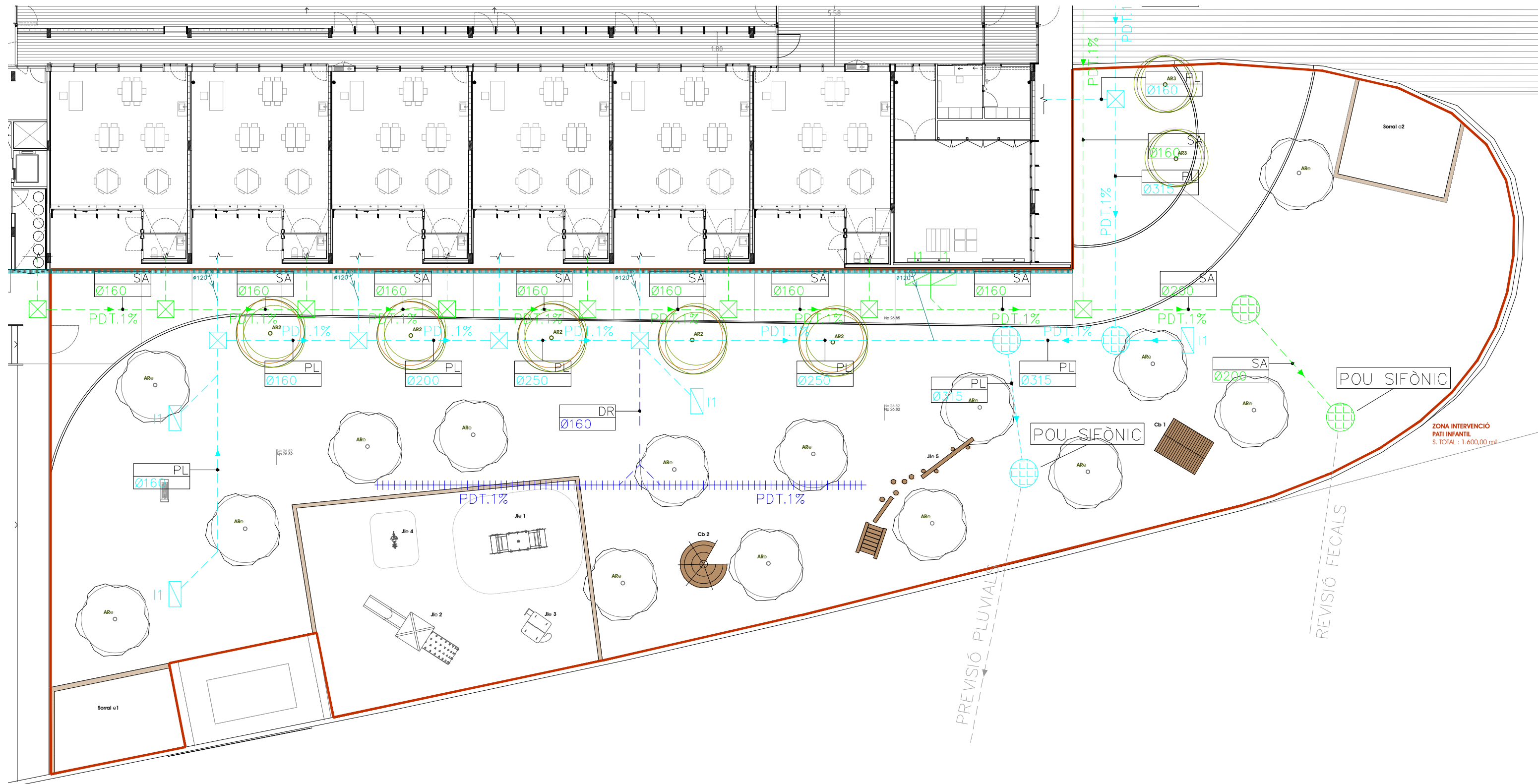

PROJECTE DE NATURALITZACIÓ DELS PATIS DE LES ESCOLES PÚBLIQUES DE ROSES

7.2V

PATIS DE LES ESCOLES PÚBLIQUES DE ROSES

CEIP MONTSERRAT VAYREDA  
C./ DE DALT, 27 · 17480 - ROSES



PROMOTOR:  
AJUNTAMENT DE ROSES  
NOVEMBRE · 2022

ESCALA: A3: 1/200  
PLÀNOL:  
XARXA DE SANEJAMENT  
PATI INFANTIL

ARQUITECTA: DANA PALMADA CASTELLS  
NUM. 59.286-2 Tlf. 699 16 47 12

C/ DR. FRIGOLA.16 CREIXELL ( BORRASSÀ)



CANONADA DE PE BD PN-10 PER DISTRIBUCIÓ PRINCIPAL.  
BOCA DE REG.

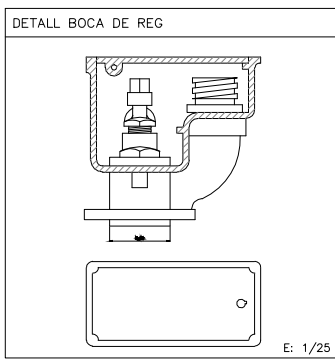

NOTA  
ELS ELEMENTS I INSTAL·LACIONS S'HAN DE CONTRASTAR AMB ELS PLÀNOLS D'ARQUITECTURA I ES REPLANTEJARAN EN OBRA I POSTERIOR VALIDACIÓ PER LA DF.

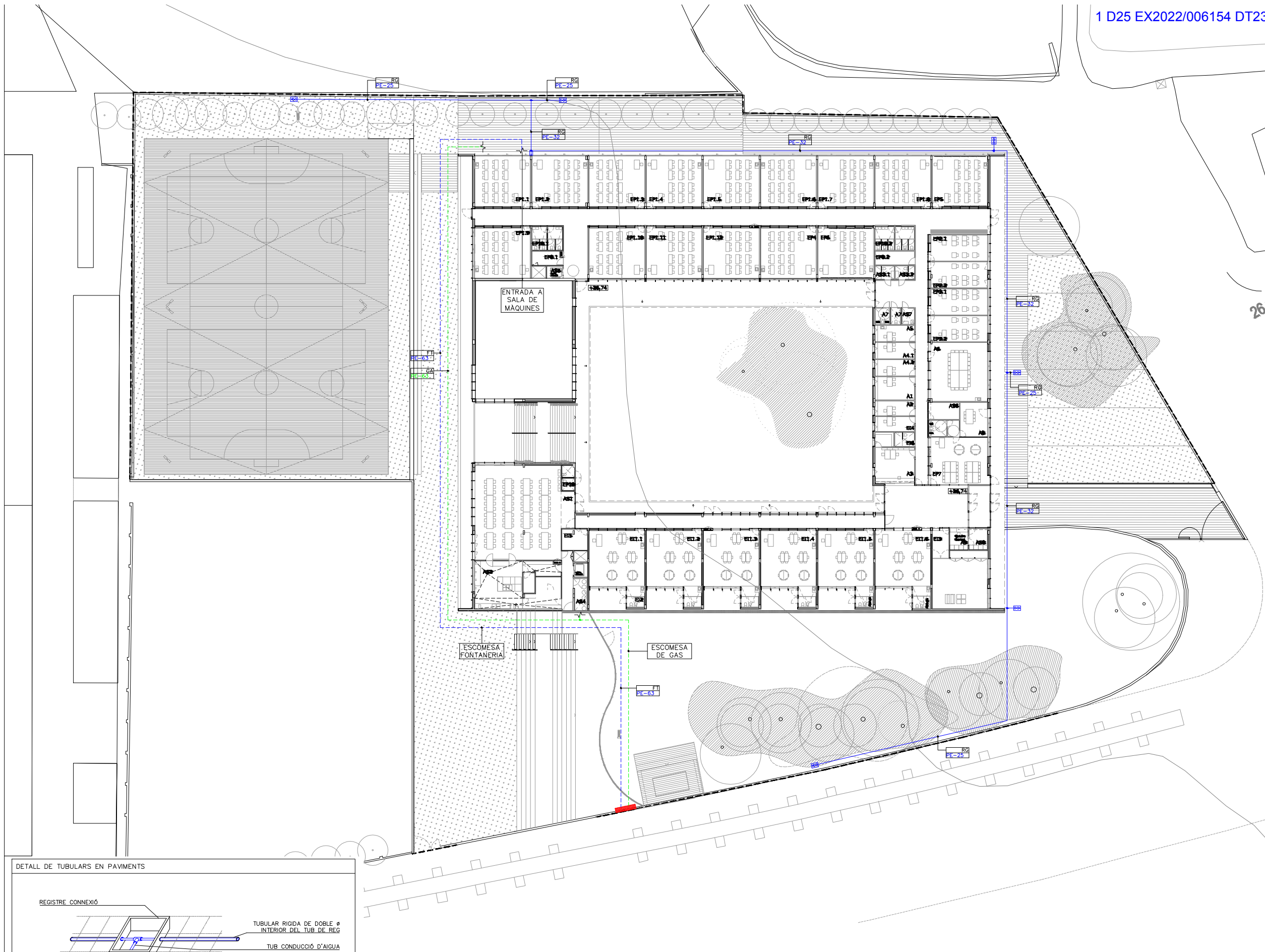

26.2

25.8

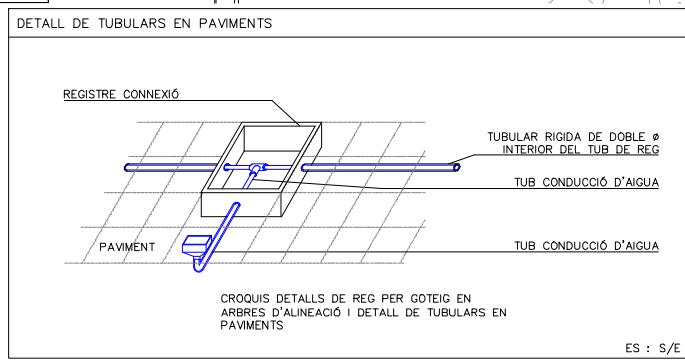

### PROJECTE DE NATURALITZACIÓ DELS PATIS DE LES ESCOLES PÚBLIQUES DE ROSES

PATIS DE LES ESCOLES PÚBLIQUES DE ROSES

7.1V

CEIP MONTSERRAT VAYREDA  
C./ DE DALT, 27 · 17480 - ROSES



PROMOTOR:  
AJUNTAMENT DE ROSES  
NOVEMBRE · 2022

ESCALA: A3: 1/500  
PLÀNOL:  
XARXA DE REG  
EXISTENT

ARQUITECTA: DANA PALMADA CASTELLS  
NUM.: 59.286-2 Tlf.: 699 16 47 12

C/ DR. FRIGOLA, 16 CREIXELL ( BORRASSÀ )





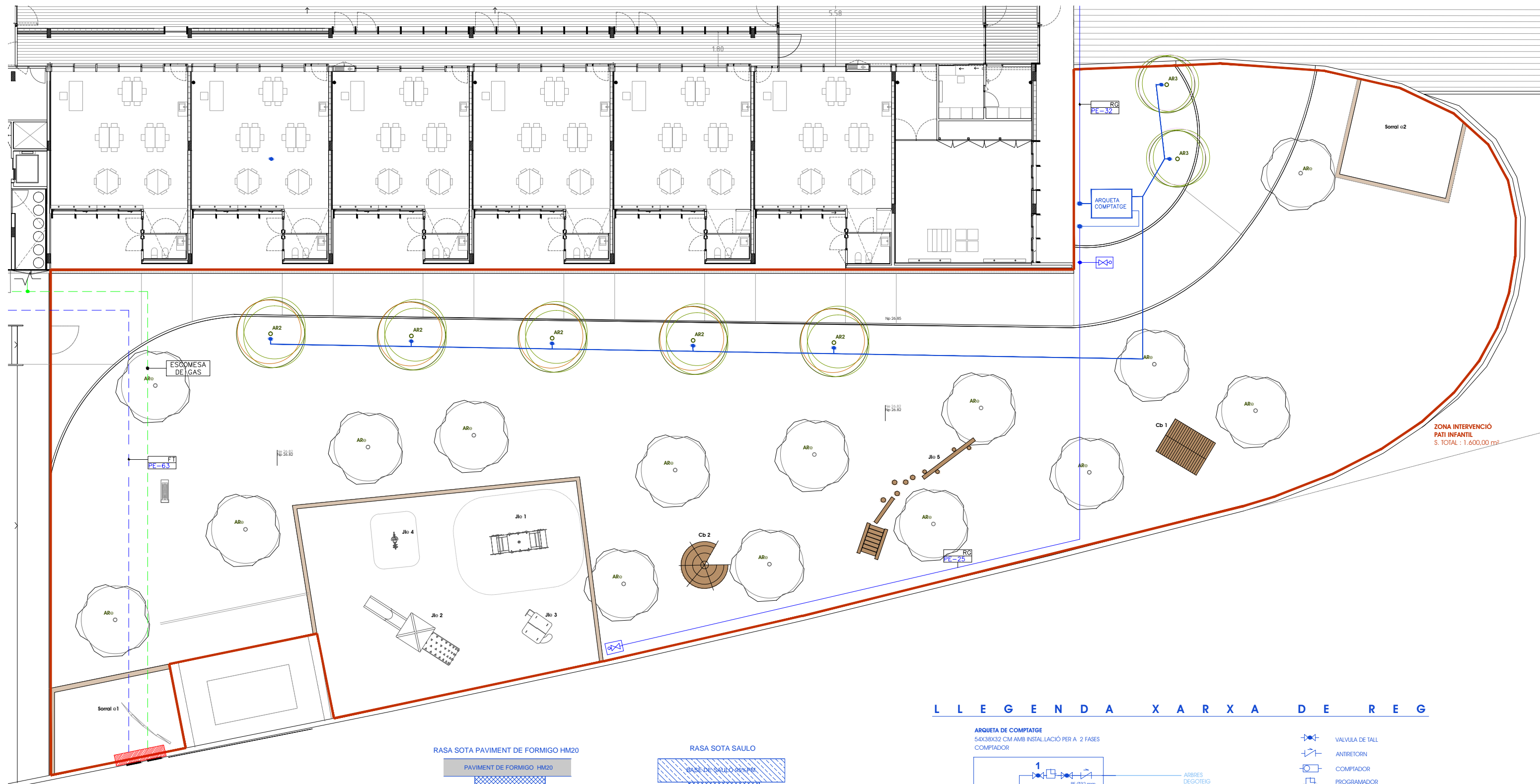

ZONA INTERVENCIÓ  
PATI INFANTIL  
S. TOTAL : 1.600,00 m²

L E G E N D A X A R X A D E R E G

ARQUETA DE COMPTATGE  
54X38X32 CM AMB INSTAL·LACIÓ PER A 2 FASES  
COMPTADOR

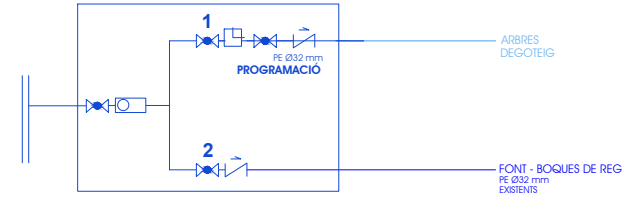

- VALVULA DE TALL
- ANTIRETORN
- COMPTADOR
- PROGRAMADOR
- CANONADA NOVA PE20 / PE32
- CANONADA EXISTENT
- FONT - BOQUES DE REG PE 032 mm EXISTENTS
- PUNT DE REG PER GOTEIG



PROJECTE DE NATURALITZACIÓ DELS PATIS DE LES ESCOLES PÚBLIQUES DE ROSES

PATIS DE LES ESCOLES PÚBLIQUES DE ROSES  
**9.2V**  
CEIP MONTSERRAT VAYREDA  
C./ DE DALT, 27· 17480 - ROSES

PROMOTOR:  
AJUNTAMENT DE ROSES  
NOVEMBRE · 2022

ESCALA. A3: 1/200  
PLÀNOL  
XARXA DE REG  
PATI INFANTIL

ARQUITECTA . DANA PALMADA CASTELLS  
NUM . 59.286-2 Tlf . 699 16 47 12

C/ DR. FRIGOLA.16 CREIXELL ( BORRASSÀ)



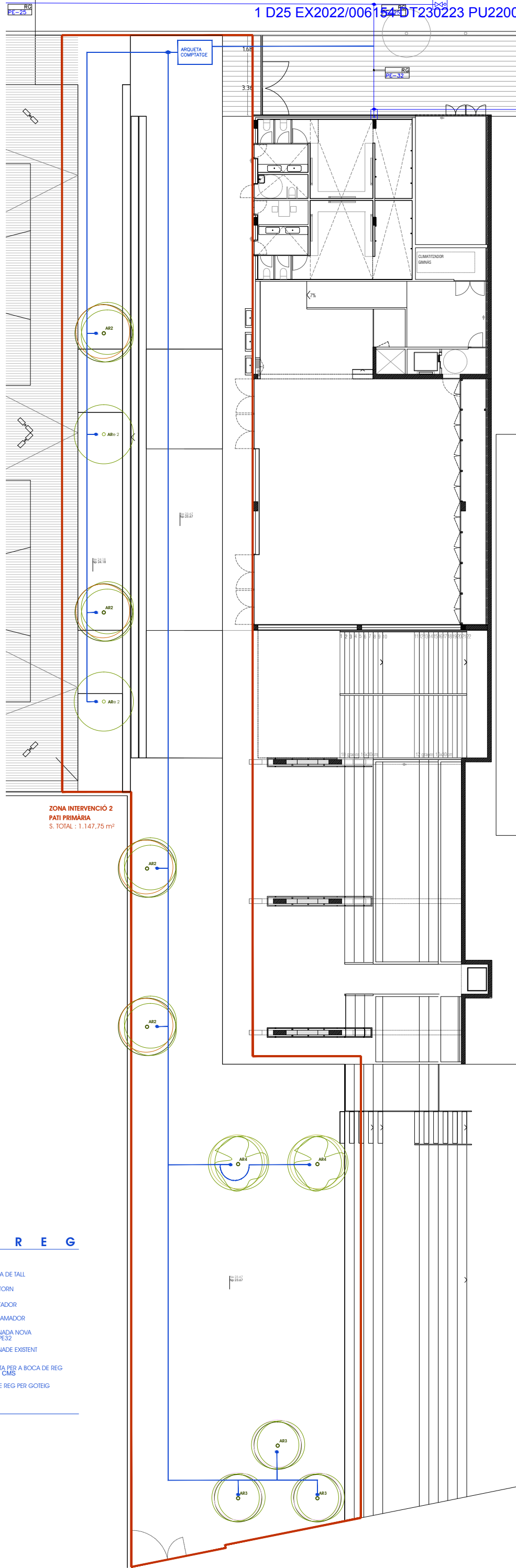

ZONA INTERVENCIÓ 2  
PATI PRIMÀRIA  
S. TOTAL : 1.147,75 m²

L L E G E N D A X A R X A D E R E G

ARQUETA DE COMPTATGE  
54X38X32 CM AMB INSTAL·LACIÓ PER A 1 FASES  
COMPTADOR



- VALVULA DE TALL
- ANTIRETORN
- COMPTADOR
- PROGRAMADOR
- CANONADA NOVA  
PE20 / PE32
- CANONADA EXISTENT
- BR1  
ARQUETA PER A BOCA DE REG  
23 X15 CMS
- PUNTI DE REG PER GOTEIG

RASA SOTA PAVIMENT DE FORMIGO HM20

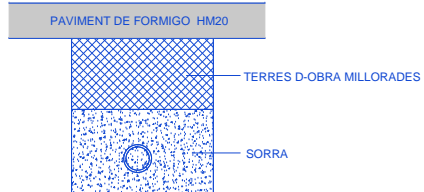

RASA SOTA SAUJO

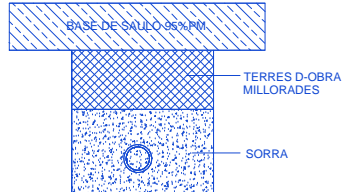

PROJECTE DE NATURALITZACIÓ DELS PATIS DE LES ESCOLES PÚBLIQUES DE ROSES

PATIS DE LES ESCOLES PÚBLIQUES DE ROSES

CEIP MONTERRAT VAYREDA  
C./ DE DALI, 27 · 17480 - ROSES

ARQUITECTA: DANA PALMADA CASTELLS  
NUM. 59.286-2 Tlf. 699 16 47 12

C/DR. FRIGOLA, 16 CREIXELL (BORRASSA)



ESCALA: A3: 1/250

PLANOI:  
XARXA DE REG  
PATI PRIMÀRIA

PROMOTOR:  
AJUNTAMENT DE ROSES  
NOVEMBRE - 2022



9,3V



ZONA INTERVENCIÓ  
PATI INFANTIL  
S. TOTAL : 1.600,00 m<sup>2</sup>

L L E G E N D A E N J A R D I N A M E N T



AR 1	MORUS ALBA "FRUITLESS" ( Morera )	-
AR 2	PISTACIA CHINENSIS ( Pistatxer Xinès )	9 unt.
AR 3	CERCIS SILIQUASTRUM ( "Arbre de l'amor" )	3 unt.
AR 4	MELIA AZEDARACH ( "Melia Comuna" )	2 unt.
AR e	ARBRE EXISTENT ( "Platan comú" )	15 unt.
AR e2	ARBRE EXISTENT ( "Pistacia chinensis" )	3 unt.

PROJECTE DE NATURALITZACIÓ DELS PATIS DE LES ESCOLES PÚBLIQUES DE ROSES

10.1.IV

PATIS DE LES ESCOLES PÚBLIQUES DE ROSES

CEIP MONTSERRAT VAYREDA  
C./ DE DALT, 27· 17480 - ROSES



PROMOTOR:  
AJUNTAMENT DE ROSES  
NOVEMBRE · 2022

ESCALA: A3: 1/200  
PLÀNOL  
PLANTA ENJARDINAMENT  
PATI INFANTIL

ARQUITECTA . DANA PALMADA CASTELLS  
NUM . 59.286-2 Tlf . 699 16 47 12

C/ DR. FRIGOLA.16 CREIXELL ( BORRASSÀ )





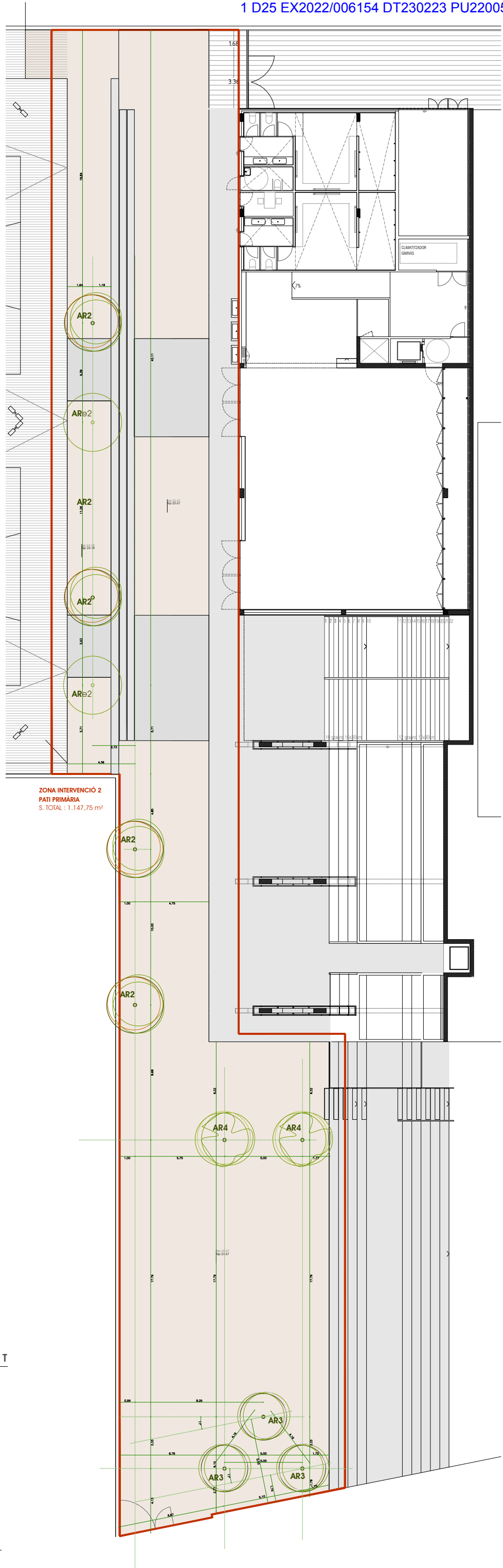

ZONA INTERVENCIÓ 2  
PATI PRIMÀRIA  
S. TOTAL : 1.147,75 m²

L L E G E N D A E N J A R D I N A M E N T



AR 1	MORUS ALBA "FRUITLESS" ( Morera )	-
AR 2	PISTACIA CHINENSIS ( Pistatxer Xinès )	9 unt.
AR 3	CERCIS SILIQUASTRUM ( "Arbre de l'amor" )	5 unt.
AR 4	MELIA AZEDARACH ( "Melia Comuna" )	2 unt.
AR e	ARBRE EXISTENT ( "Platan comú" )	15 unt.
AR e2	ARBRE EXISTENT ( "Pistacia chinensis" )	2 unt.

PROJECTE DE NATURALITZACIÓ DELS PATIS DE LES ESCOLES PÚBLIQUES DE ROSES

PATIS DE LES ESCOLES PÚBLIQUES DE ROSES

CEIP MONTERRAT VAYREDA  
C./ DE DALI, 27 · 17480 - ROSES

ARQUITECTA : DANA PALMADA CASTELLS  
NUM. 59286-2 Tlf. 699 16 47 12

ESCALA: A3: 1/250

PLÀNOL:  
PLANTA ENJARDINAMENT  
PATI PRIMÀRIA

PROMOTOR:  
AJUNTAMENT DE ROSES  
NOVEMBRE - 2022



C/DR. FRIGOLA,16 CREIXELL ( BORRASSÀ )

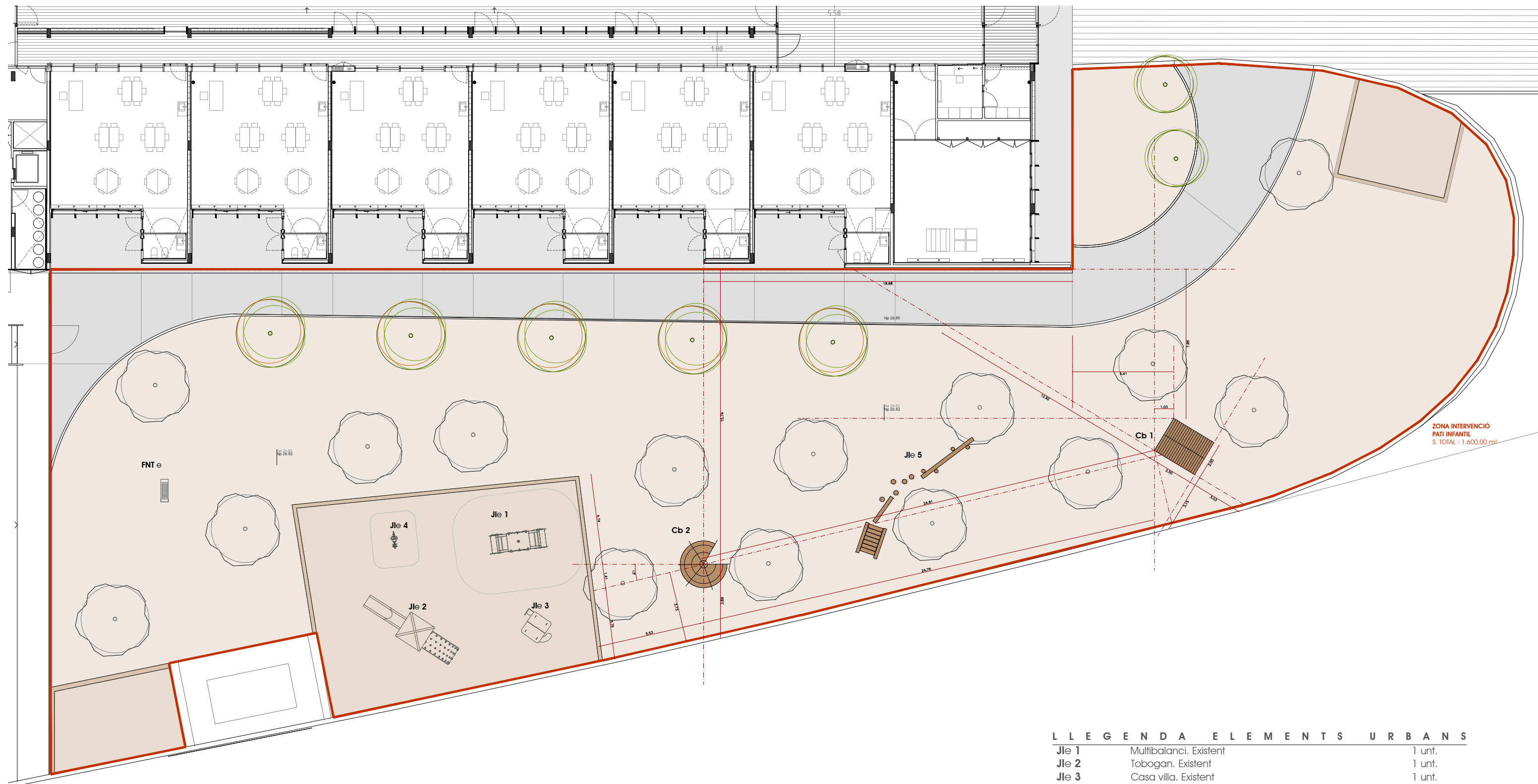

ZONA INTERVENCIÓ  
PATI INFANTIL  
S. TOTAL : 1.600,00 m<sup>2</sup>

L L E G E N D A E L E M E N T S U R B A N S		
<b>J1e 1</b>	Multibalanci. Existent	1 unt.
<b>J1e 2</b>	Tobogan. Existent	1 unt.
<b>J1e 3</b>	Casa villa. Existent	1 unt.
<b>J1e 4</b>	Molla individual. Existent	1 unt.
<b>J1e 5</b>	Joc de troncs - equilibri. Existent	1 unt.
<b>Cb 1</b>	Cabanya viking. fusta rubinia	1 unt.
<b>Cb 2</b>	Tipi. fusta rubinia	1 unt.
<b>FNT e</b>	Font existent.	1 unt.

PROJECTE DE NATURALITZACIÓ DELS PATIS DE LES ESCOLES PÚBLIQUES DE ROSES

10.2V

PATIS DE LES ESCOLES PÚBLIQUES DE ROSES

**CEIP MONTSERRAT VAYREDA**  
C./ DE DALT, 27 · 17480 - ROSES



PROMOTOR:  
AJUNTAMENT DE ROSES  
NOVEMBRE · 2022

ESCALA: A3: 1/200  
PLÀNOL:  
PLANTA ELEMENTS URBANS  
PATI INFANTIL

ARQUITECTA: DANA PALMADA CASTELLS  
NUM. 59.286-2 Tlf. 699 16 47 12

C/ DR. FRIGOLA.16 CREIXELL ( BORRASSÀ)



**CEIP VICENS VIVES**



## ÍNDEX

### PLÀNOLS CEIP VICENS VIVES

- 1 W. Situació i Emplaçament
- 2.1 W. Informació Urbanística
- 2.2 W. Cadastre
- 3.1 W. Topografia i Estat Actual (1/500)
  - 3.1.1 W PATI INFANTIL
  - 3.1.2 W PATI PRIMÀRIA 1
  - 3.1.3 W PATI PRIMÀRIA 2
- 3.2 W. Enderroc
  - 3.2.1 W PATI INFANTIL
- 4.1 W. Planta General
  - 1.4 W PATI INFANTIL
  - 1.4 W PATI PRIMÀRIA 1
  - 1.4 W PATI PRIMÀRIA 2
- 4.1.1 W. Planta General. Fase 1
  - 4.1.1.1 W PATI INFANTIL
  - 4.1.1.2 W PATI PRIMÀRIA 1
  - 4.1.1.3 W PATI PRIMÀRIA 2
- 4.2 W. Planta Sobreposició i definició geomètrica
  - 4.2.1 W PATI INFANTIL
  - 4.2.2 W PATI PRIMÀRIA 1
  - 4.2.3 W PATI PRIMÀRIA 2
- 6.1 W. Planta Pavimentació
  - 6.1.1 W PATI PRIMÀRIA
- 7.1 W. Xarxa de sanejament
- 9.1 W. Planta de la xarxa de reg
  - 9.1.1 W PATI PRIMÀRIA
- 10.1 W. Planta Enjardinament
  - 10.1.1 W PATI PRIMÀRIA
- 10.2 W. Planta elements urbans
  - 10.2.1 W PATI INFANTIL
  - 10.2.2 W PATI PRIMÀRIA



SITUACIÓ . ROSES  
E: 1/10.000

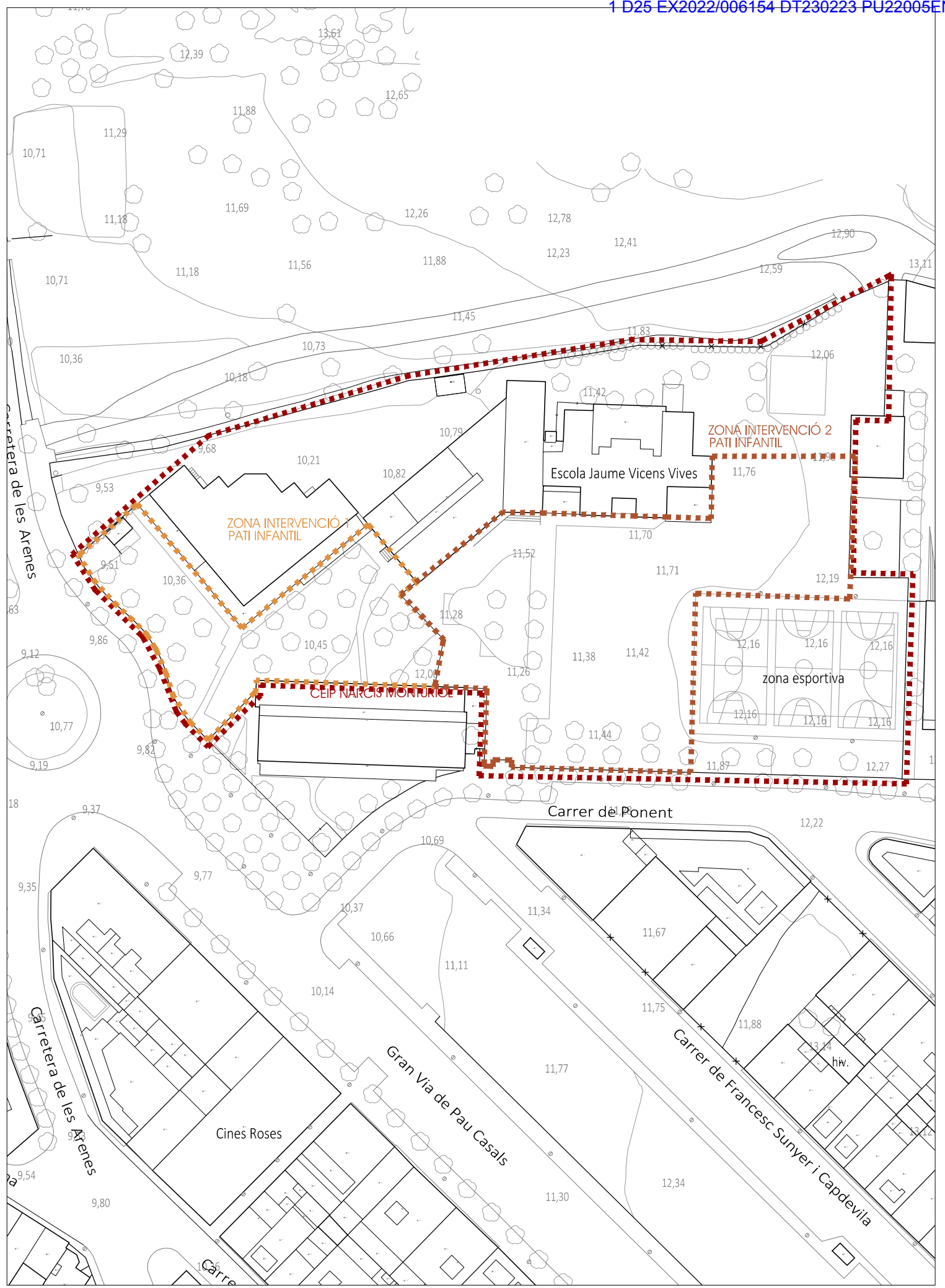

EMPLAÇAMENT . CEIP JAUME VICENS I VIVES . ROSES  
E: 1/1.000



ARQUITECTA: DANA PALMADA CASTELLS  
NUM. - 59.286-2 Tlf. - 699 16 47 12  
C/ DR. FRIGOLA, 16 GREIXELL ( BORPASSÀ)

ESCALA: A3: 1/10.000 i 1/1.000  
PLÀNOL:  
SITUACIÓ - EMLAÇAMENT

PROMOTOR:  
AJUNTAMENT DE ROSES  
NOVEMBRE - 2022

PROJECTE DE NATURALITZACIÓ DELS PATIS DE LES ESCOLES PÚBLIQUES DE ROSES  
PATIS DE LES ESCOLES PÚBLIQUES DE ROSES  
CEIP JAUME VICENS I VIVES  
C./ DE PONENT, 41 - 17480 - ROSES





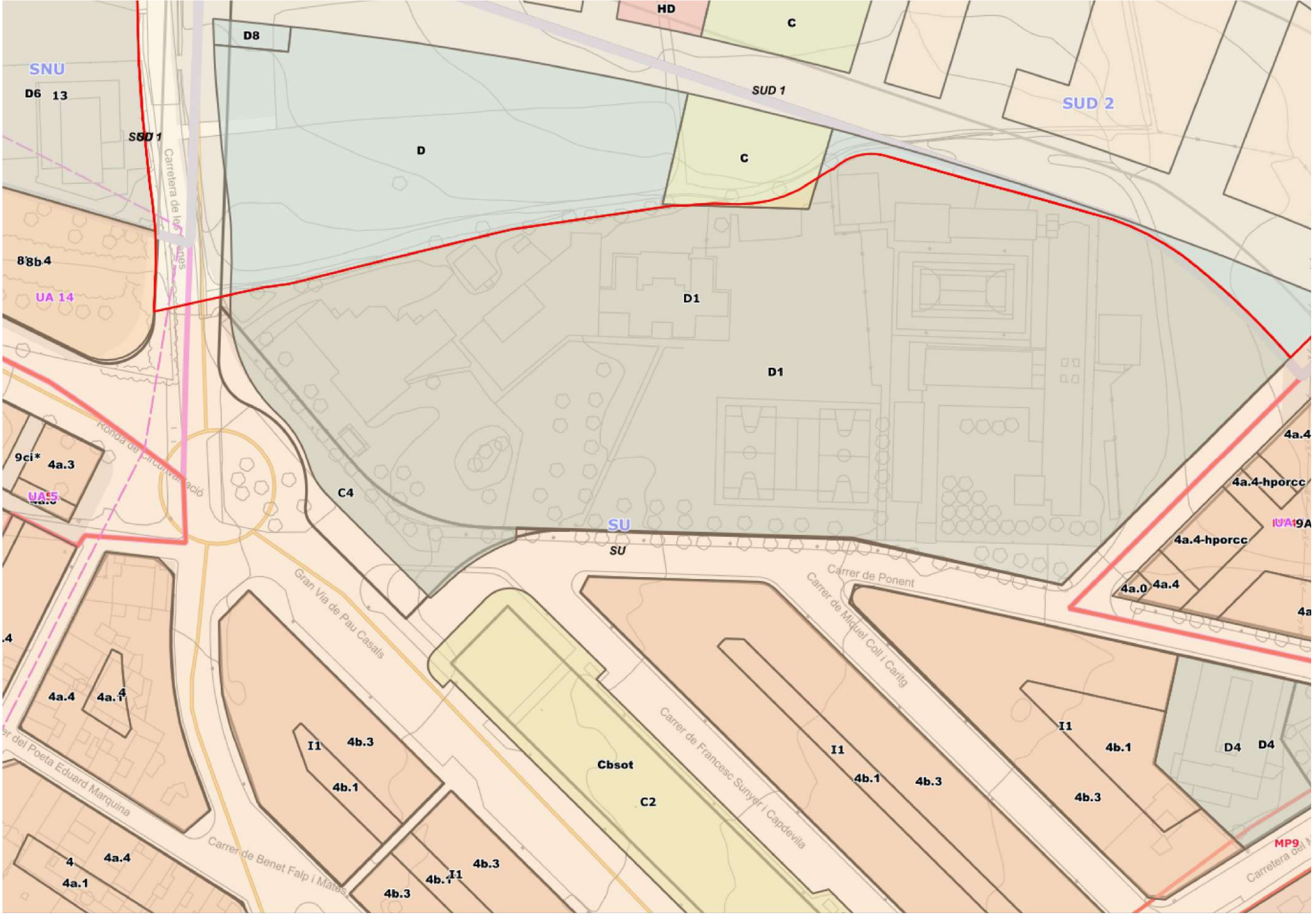

**PROJECTE DE NATURALITZACIÓ DELS PATIS DE LES ESCOLES PÚBLIQUES DE ROSES**

PATIS DE LES ESCOLES PÚBLIQUES DE ROSES

CEIP JAUME VIVENS I VIVES

C./ DE PONENT, 41 - 17480 - ROSES

PROMOTOR:  
AJUNTAMENT DE ROSES

NOVEMBRE - 2022

ESCALA: A3: 1/1.000

PLÀNOL:  
INFORMACIÓ URBANÍSTICA

ARQUITECTA: DANA PALMADA CASTELLS  
NUM.: 59.286-2 Tlf.: 699 16 47 12

C/ DR. FRIGOLA, 16 GREIXELL ( BORPASSÀ)

INFORMACIÓ URBANÍSTICA . CEIP JAUME VIVENS I VIVES  
E: 1/1.000



2.1W





GOBIERNO DE ESPAÑA  
 MINISTERIO DE HACIENDA Y FUNCIÓN PÚBLICA  
 SECRETARÍA DE ESTADO DE HACIENDA  
 DIRECCIÓN GENERAL DEL CATASTRO



Provincia de GIRONA  
 Municipio de ROSES  
 Coordenadas U.T.M. Huso: 31 ETRS89

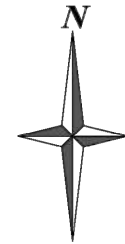

CARTOGRAFÍA CATASTRAL Parcela Catastral: 500035EG1850S

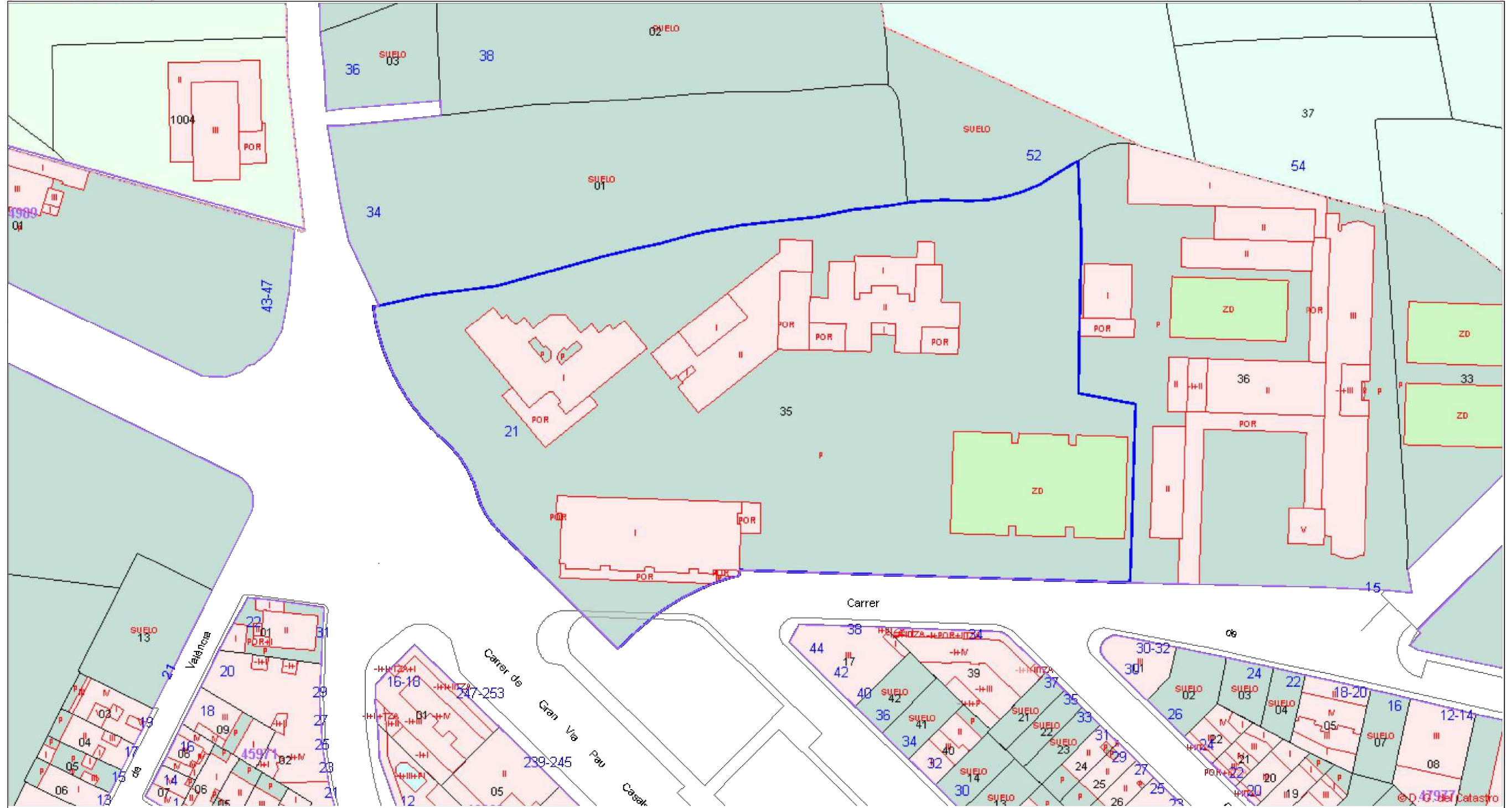

[514,354 ; 4,679,499] [514,714 ; 4,679,499]

INFORMACIÓ CADASTRAL . CEIP JAUME VICENS I VIVES. ROSES  
 E: 1/1.000



PROJECTE DE NATURALITZACIÓ DELS PATIS DE LES ESCOLES PÚBLIQUES DE ROSES  
 PATIS DE LES ESCOLES PÚBLIQUES DE ROSES  
 CEIP JAUME VICENS I VIVES  
 C./ DE PONENT, 41 · 17480 - ROSES

PROMOTOR:  
 AJUNTAMENT DE ROSES  
 NOVENBRE · 2022

ESCALA: A3: 1/1.000  
 PLANOL:  
 INFORMACIÓ CADASTRAL

ARQUITECTA: DANA PALMADA CASTELLS  
 NUM.: 59.286-2 Tlf.: 699 16 47 12  
 C/ DR. FRIGOLA, 16 GREIXELL ( BORRASSA)

2.2W

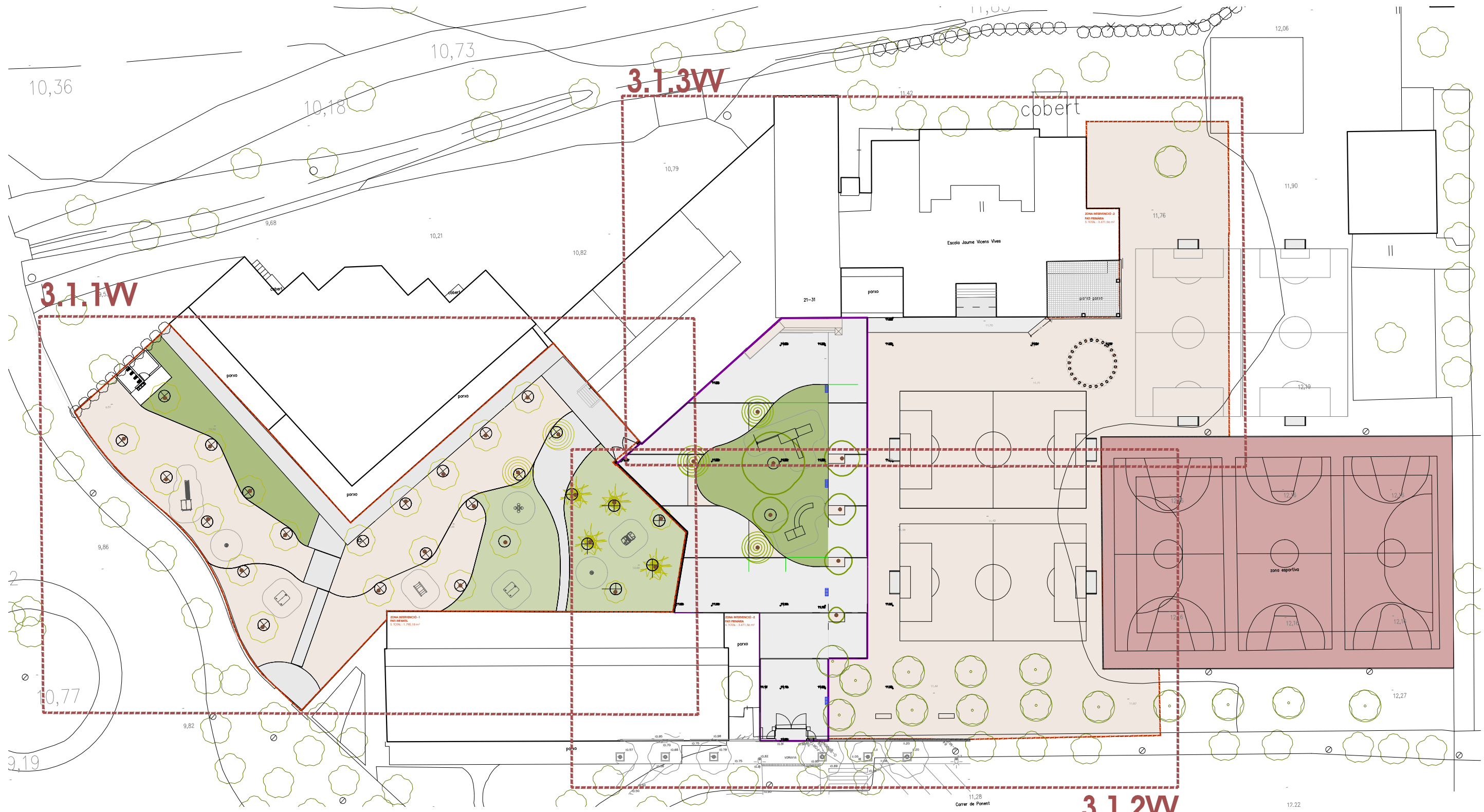

QUADRE DE SUPERFÍCIES - DELIMITACIONS PATIS	
ZONA PATI INFANTIL ( 3.1.1W)	1.790,18 m <sup>2</sup>
ZONA PATI PRIMÀRIA ( 3.1.2W / 3.1.3W)	3.471,56 m <sup>2</sup>
<b>SUPERFÍCIE TOTAL . INTERVENCIÓ</b>	<b>5.261,74m<sup>2</sup></b>

**PROJECTE DE NATURALITZACIÓ DELS PATIS DE LES ESCOLES PÚBLIQUES DE ROSES**

**3.1W**

PATIS DE LES ESCOLES PÚBLIQUES DE ROSES  
**CEIP JAUME VICENS I VIVES**  
 C./ DE PONENT, 41 · 17480 - ROSES

PROMOTOR:  
 AJUNTAMENT DE ROSES  
 NOVEMBRE · 2022

ESCALA. A3: 1/500  
 PLÀNOL.  
 TOPOGRAFIA I ESTAT ACTUAL

ARQUITECTA . DANA PALMADA CASTELLS  
 NUM . 59.286-2 TIF . 699 16 47 12

C/ DR. FRIGOLA.16 CREIXELL ( BORRASSÀ)







ZONA INTERVENCIÓ -1  
 PATI INFANTIL  
 S. TOTAL : 1.790,18 m²

QUADRE DE SUPERFÍCIES - DELIMITACIONS PATIS	
ZONA PATI INFANTIL ( 3.1.1W)	1.790,18 m²
ZONA PATI PRIMÀRIA ( 3.1.2W / 3.1.3W )	3.471,56 m²
<b>SUPERFÍCIE TOTAL . INTERVENCIÓ</b>	<b>5.261,74m²</b>

**PROJECTE DE NATURALITZACIÓ DELS PATIS DE LES ESCOLES PÚBLIQUES DE ROSES**

**3.1.1W** PATIS DE LES ESCOLES PÚBLIQUES DE ROSES  
**CEIP JAUME VICENS I VIVES**  
 C./ DE PONENT, 41 · 17480 - ROSES

PROMOTOR:  
 AJUNTAMENT DE ROSES  
 NOVEMBRE · 2022

ESCALA. A3: 1/200  
 PLÀNOL:  
 TOPOGRAFIA I ESTAT ACTUAL  
 PATI INFANTIL

ARQUITECTA . DANA PALMADA CASTELLS  
 NUM . 59.286-2 TIF . 699 16 47 12  
 C/ DR. FRIGOLA.16 CREIXELL ( BORRASSÀ)





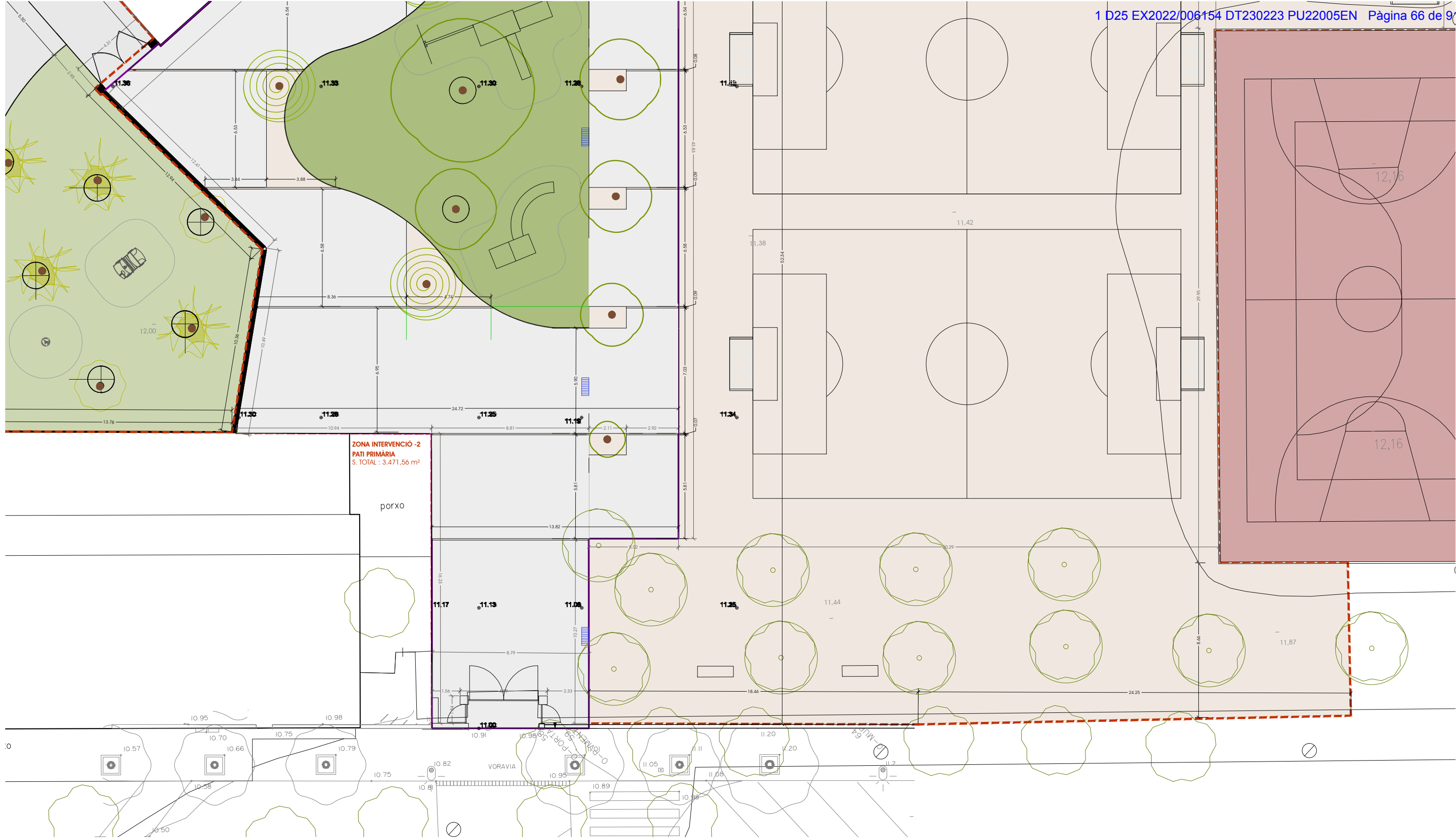

**QUADRE DE SUPERFÍCIES - DELIMITACIONS PATIS**

ZONA PATI INFANTIL ( 3.1.1VV )	1.790,18 m <sup>2</sup>
ZONA PATI PRIMÀRIA ( 3.1.2VV / 3.1.3VV )	3.471,56 m <sup>2</sup>
<b>SUPERFÍCIE TOTAL . INTERVENCIÓ</b>	<b>5.261,74m<sup>2</sup></b>

**PROJECTE DE NATURALITZACIÓ DELS PATIS DE LES ESCOLES PÚBLIQUES DE ROSES**

**3.1.2W**

PATIS DE LES ESCOLES PÚBLIQUES DE ROSES

**CEIP JAUME VICENS I VIVES**  
C./ DE PONENT, 41 · 17480 - ROSES

PROMOTOR:  
AJUNTAMENT DE ROSES  
NOVEMBRE · 2022

ESCALA: A3: 1/200  
PLÀNOL:  
TOPOGRAFIA I ESTAT ACTUAL  
PATI PRIMÀRIA - 1



ARQUITECTA: DANA PALMADA CASTELLS  
NUM. 59.286-2 TIF. 699 16 47 12

C/ DR. FRIGOLA, 16 CREIXELL ( BORRASSÀ)



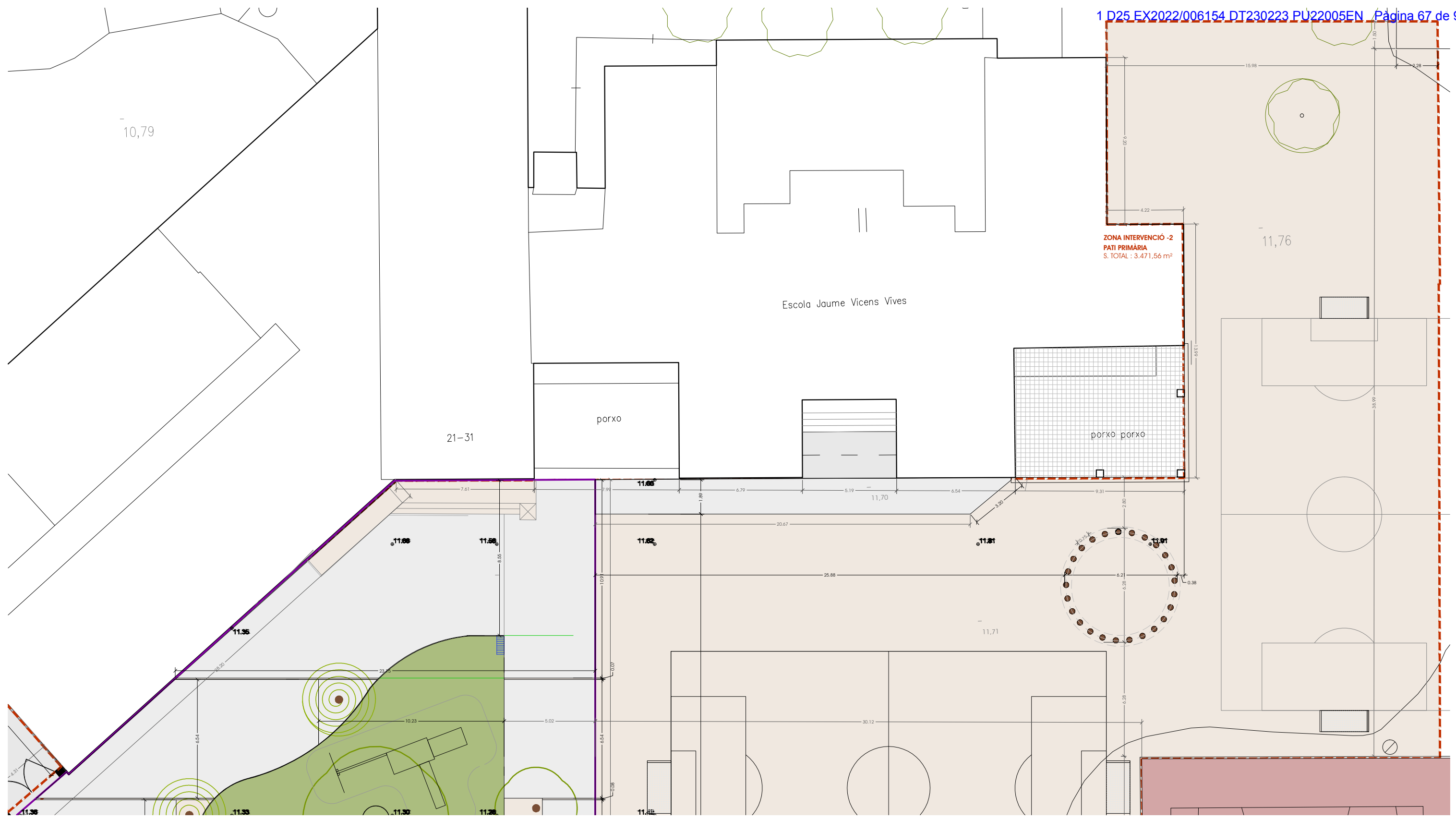

**QUADRE DE SUPERFÍCIES - DELIMITACIONS PATIS**

ZONA PATI INFANTIL ( 3.1.1VV )	1.790,18 m <sup>2</sup>
ZONA PATI PRIMÀRIA ( 3.1.2VV / 3.1.3VV )	3.471,56 m <sup>2</sup>
<b>SUPERFÍCIE TOTAL . INTERVENCIÓ</b>	<b>5.261,74m<sup>2</sup></b>

**3.1.3W**

**PROJECTE DE NATURALITZACIÓ DELS PATIS DE LES ESCOLES PÚBLIQUES DE ROSES**

PATIS DE LES ESCOLES PÚBLIQUES DE ROSES  
**CEIP JAUME VICENS I VIVES**  
 C./ DE PONENT, 41 · 17480 - ROSES

PROMOTOR:  
 AJUNTAMENT DE ROSES  
 NOVEMBRE · 2022

ESCALA: A3: 1/200  
 PLÀNOL:  
 TOPOGRAFIA I ESTAT ACTUAL  
 PATI PRIMÀRIA - 2



ARQUITECTA . DANA PALMADA CASTELLS  
 NUM . 59.286-2 Tlf . 699 16 47 12

C/ DR. FRIGOLA.16 CREIXELL ( BORRASSÀ)





**QUADRE DE SUPERFÍCIES - DELIMITACIONS PATIS**

ZONA PATI INFANTIL ( 3.1.1VV)	1.790,18 m <sup>2</sup>
ZONA PATI PRIMÀRIA ( 3.1.2VV / 3.1.3VV)	3.471,56 m <sup>2</sup>
<b>SUPERFÍCIE TOTAL . INTERVENCIÓ</b>	<b>5.261,74m<sup>2</sup></b>

**PROJECTE DE NATURALITZACIÓ DELS PATIS DE LES ESCOLES PÚBLIQUES DE ROSES**

**3.2W**

PATIS DE LES ESCOLES PÚBLIQUES DE ROSES

**CEIP JAUME VICENS I VIVES**  
C./ DE PONENT, 41 · 17480 - ROSES

PROMOTOR:  
AJUNTAMENT DE ROSES  
NOVEMBRE · 2022

ESCALA. A3: 1/500  
PLÀNOL.  
PLANTA ENDERROC



ARQUITECTA . DANA PALMADA CASTELLS  
NUM . 59.286-2 TIF . 699 16 47 12

C/ DR. FRIGOLA.16 CREIXELL ( BORRASSÀ)





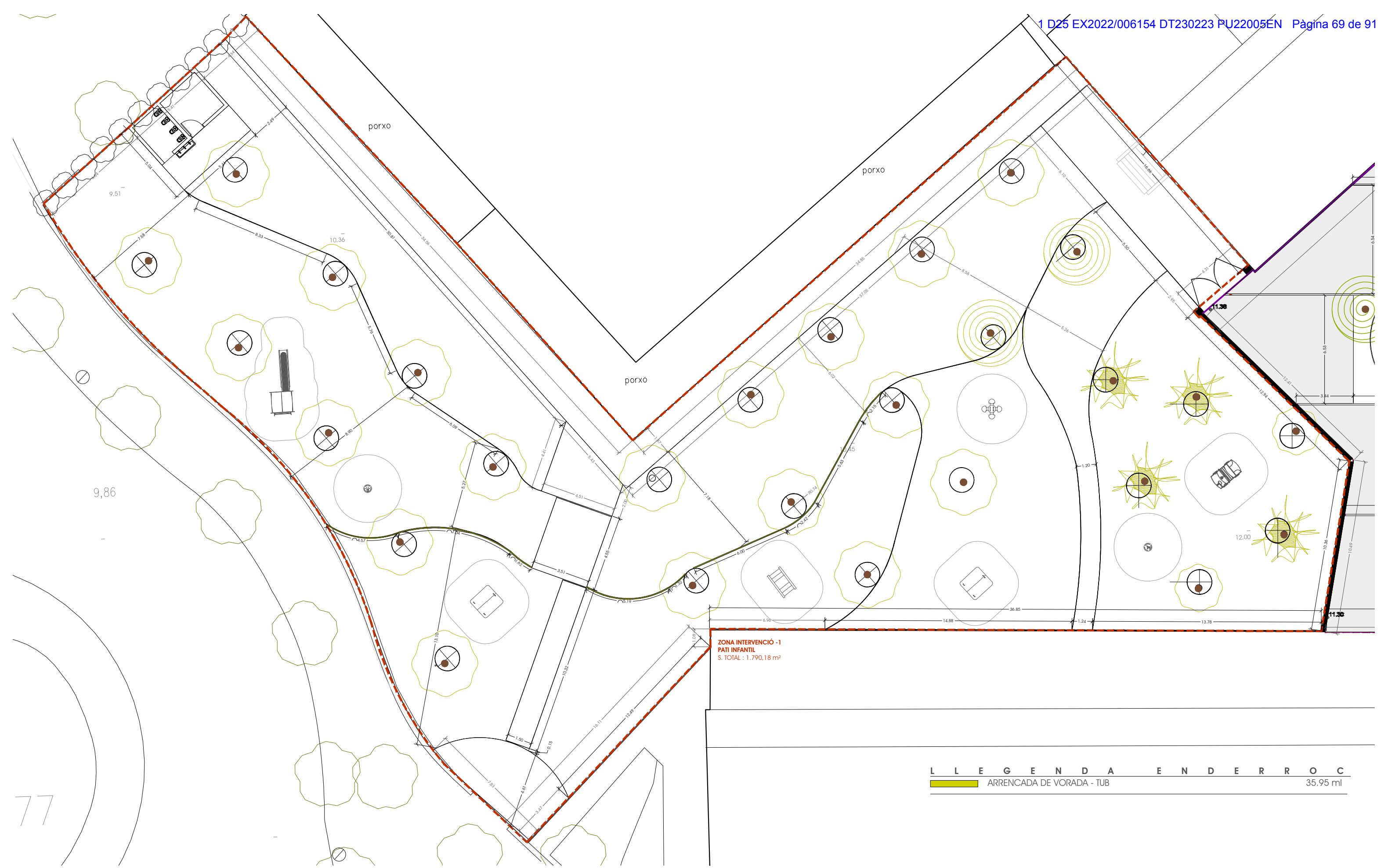

ZONA INTERVENCIÓ -1  
 PATI INFANTIL  
 S. TOTAL : 1.790,18 m²

**L L E G E N D A E N D E R R O C**  
 ARRENCADA DE VORADA - TUB 35.95 ml

**PROJECTE DE NATURALITZACIÓ DELS PATIS DE LES ESCOLES PÚBLIQUES DE ROSES**

**3.2.1W** PATIS DE LES ESCOLES PÚBLIQUES DE ROSES  
**CEIP JAUME VICENS I VIVES**  
 C./ DE PONENT, 41 · 17480 - ROSES

PROMOTOR:  
 AJUNTAMENT DE ROSES  
 NOVEMBRE · 2022

ESCALA. A3: 1/200  
 PLÀNOL:  
 ENDERROC. PATI INFANTIL

ARQUITECTA . DANA PALMADA CASTELLS  
 NUM . 59.286-2 TIF . 699 16 47 12  
 C/ DR. FRIGOLA. 16 CREIXELL ( BORRASSÀ)



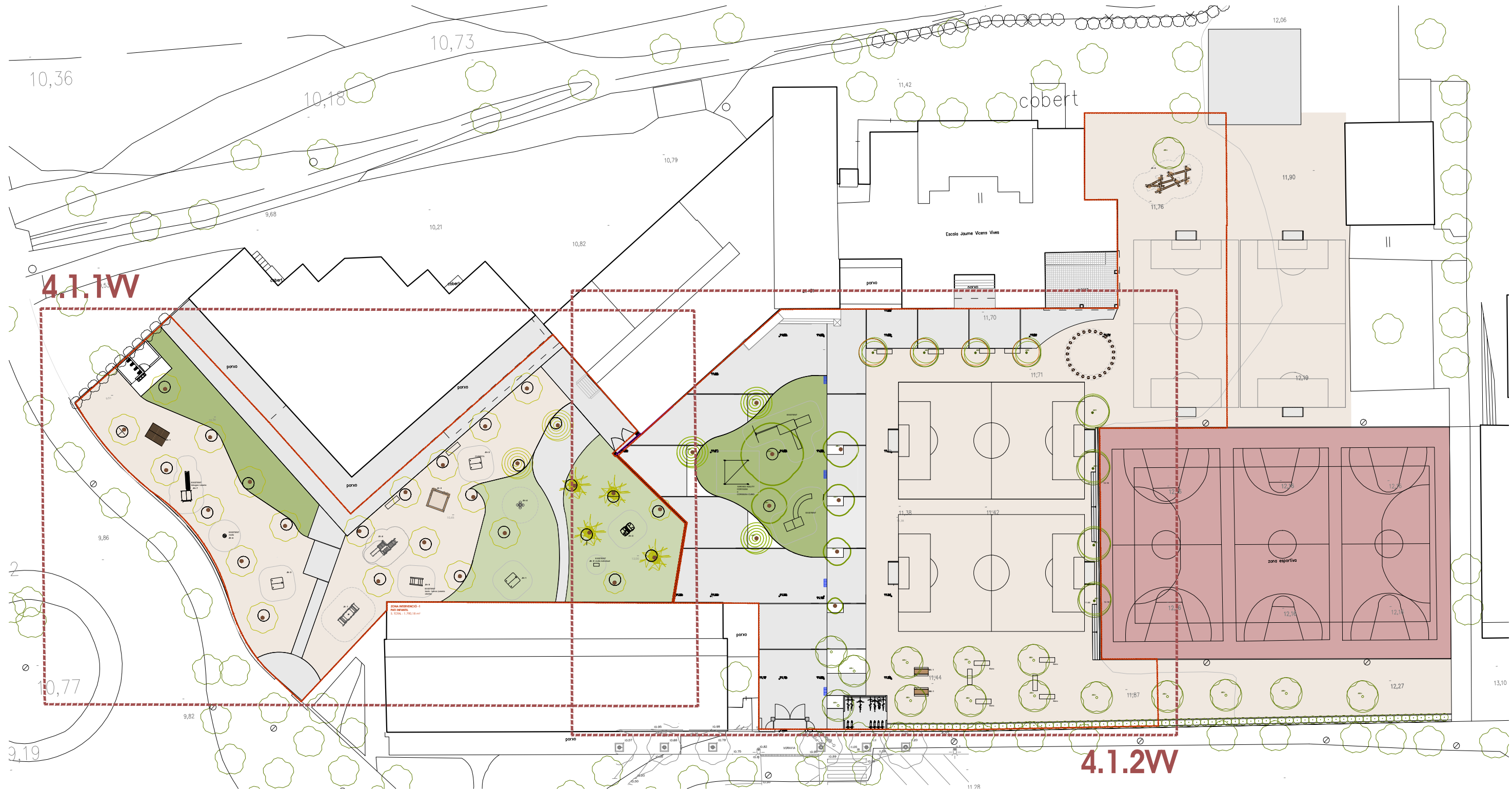

**QUADRE DE SUPERFÍCIES - DELIMITACIONS PATIS**

ZONA PATI INFANTIL ( 4.1.1W)	1.790,18 m <sup>2</sup>
ZONA PATI PRIMÀRIA ( 4.1.2W / 4.1.3W )	3.471,56 m <sup>2</sup>
<b>SUPERFÍCIE TOTAL . INTERVENCIÓ</b>	<b>5.261,74m<sup>2</sup></b>

**PROJECTE DE NATURALITZACIÓ DELS PATIS DE LES ESCOLES PÚBLIQUES DE ROSES**

**4.1W**

PATIS DE LES ESCOLES PÚBLIQUES DE ROSES

**CEIP JAUME VICENS I VIVES**  
C./ DE PONENT, 41 · 17480 - ROSES

PROMOTOR:  
AJUNTAMENT DE ROSES  
NOVEMBRE · 2022

ESCALA. A3: 1/500  
PLÀNOL:  
PLANTA GENERAL



ARQUITECTA . DANA PALMADA CASTELLS  
NUM . 59.286-2 TIF . 699 16 47 12

C/ DR. FRIGOLA.16 CREIXELL ( BORRASSÀ)





ZONA INTERVENCIÓ -1  
 PATI INFANTIL  
 S. TOTAL : 1.790,18 m²

PROJECTE DE NATURALITZACIÓ DELS PATIS DE LES ESCOLES PÚBLIQUES DE ROSES

**41'W**  
 PATIS DE LES ESCOLES PÚBLIQUES DE ROSES  
**CEIP JAUME VICENS I VIVES**  
 C./ DE PONENT, 41 · 17480 - ROSES

PROMOTOR:  
 AJUNTAMENT DE ROSES  
 NOVEMBRE · 2022

ESCALA: A3: 1/200  
 PLÀNOL:  
 PLANTA GENERAL. PATI INFANTIL 1

ARQUITECTA: DANA PALMADA CASTELLS  
 NUM. 59.286-2 TIF. 699 16 47 12  
 C/ DR. FRIGOLA, 16 CREIXELL ( BORRASSÀ)







### PROJECTE DE NATURALITZACIÓ DELS PATIS DE LES ESCOLES PÚBLIQUES DE ROSES

41''W

PATIS DE LES ESCOLES PÚBLIQUES DE ROSES

**CEIP JAUME VICENS I VIVES**  
C./ DE PONENT, 41 · 17480 - ROSES

PROMOTOR:  
AJUNTAMENT DE ROSES  
NOVEMBRE · 2022

ESCALA: A3: 1/200  
PLÀNOL:  
PLANTA GENERAL. PATI PRIMÀRIA -1



ARQUITECTA: DANA PALMADA CASTELLS  
NUM. 59.286-2 TIF. 699 16 47 12

C/ DR. FRIGOLA, 16 CREIXELL ( BORRASSÀ)



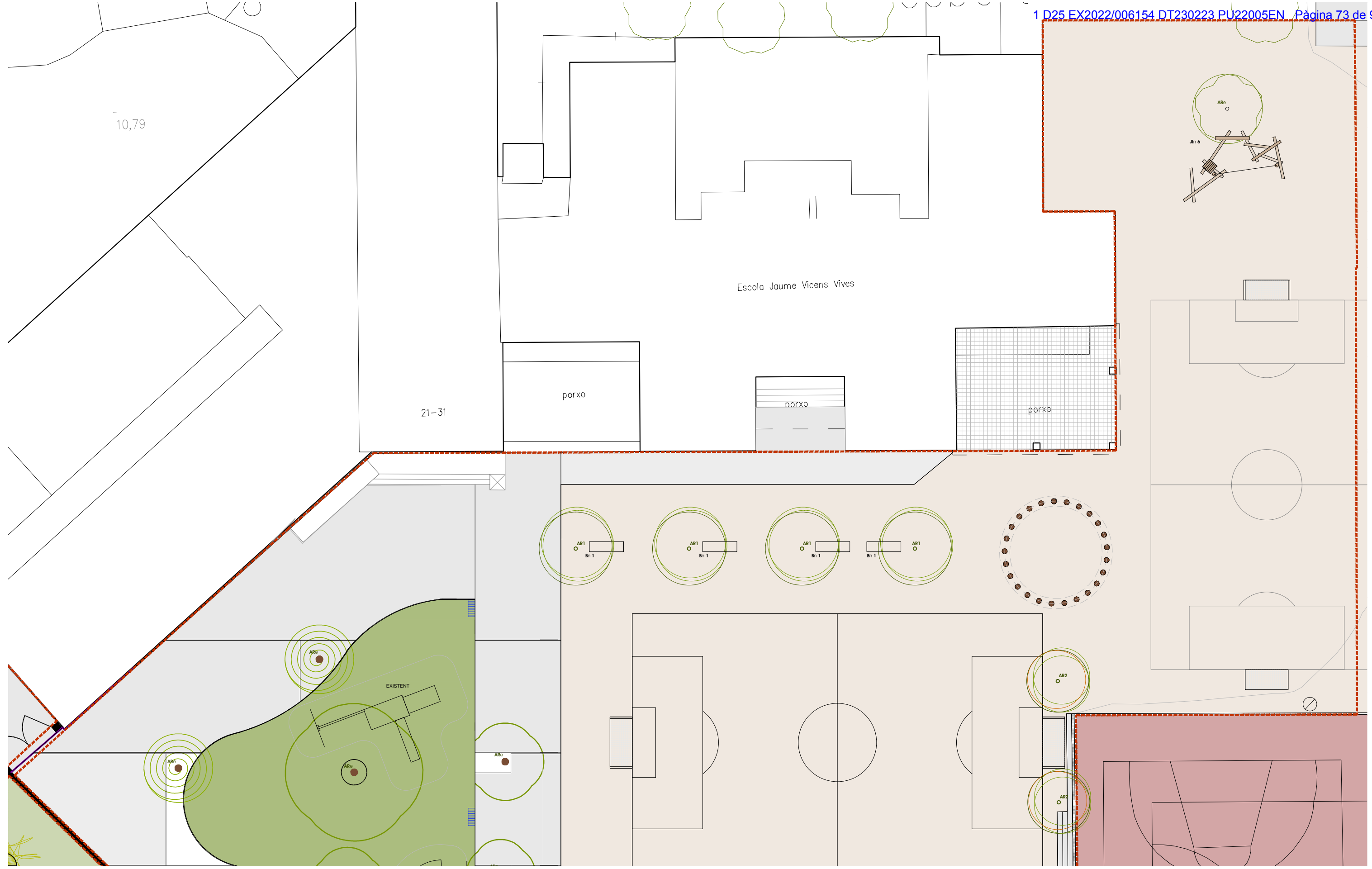

### PROJECTE DE NATURALITZACIÓ DELS PATIS DE LES ESCOLES PÚBLIQUES DE ROSES

4.1''' W

PATIS DE LES ESCOLES PÚBLIQUES DE ROSES  
**CEIP JAUME VICENS I VIVES**  
 C./ DE PONENT, 41· 17480 - ROSES

PROMOTOR:  
 AJUNTAMENT DE ROSES  
 NOVEMBRE · 2022

ESCALA: A3: 1/200  
 PLÀNOL:  
 PLANTA GENERAL. PATI PRIMÀRIA -2



ARQUITECTA: DANA PALMADA CASTELLS  
 NUM. 59.286-2 TIF. 699 16 47 12

C/ DR. FRIGOLA. 16 CREIXELL ( BORRASSÀ)



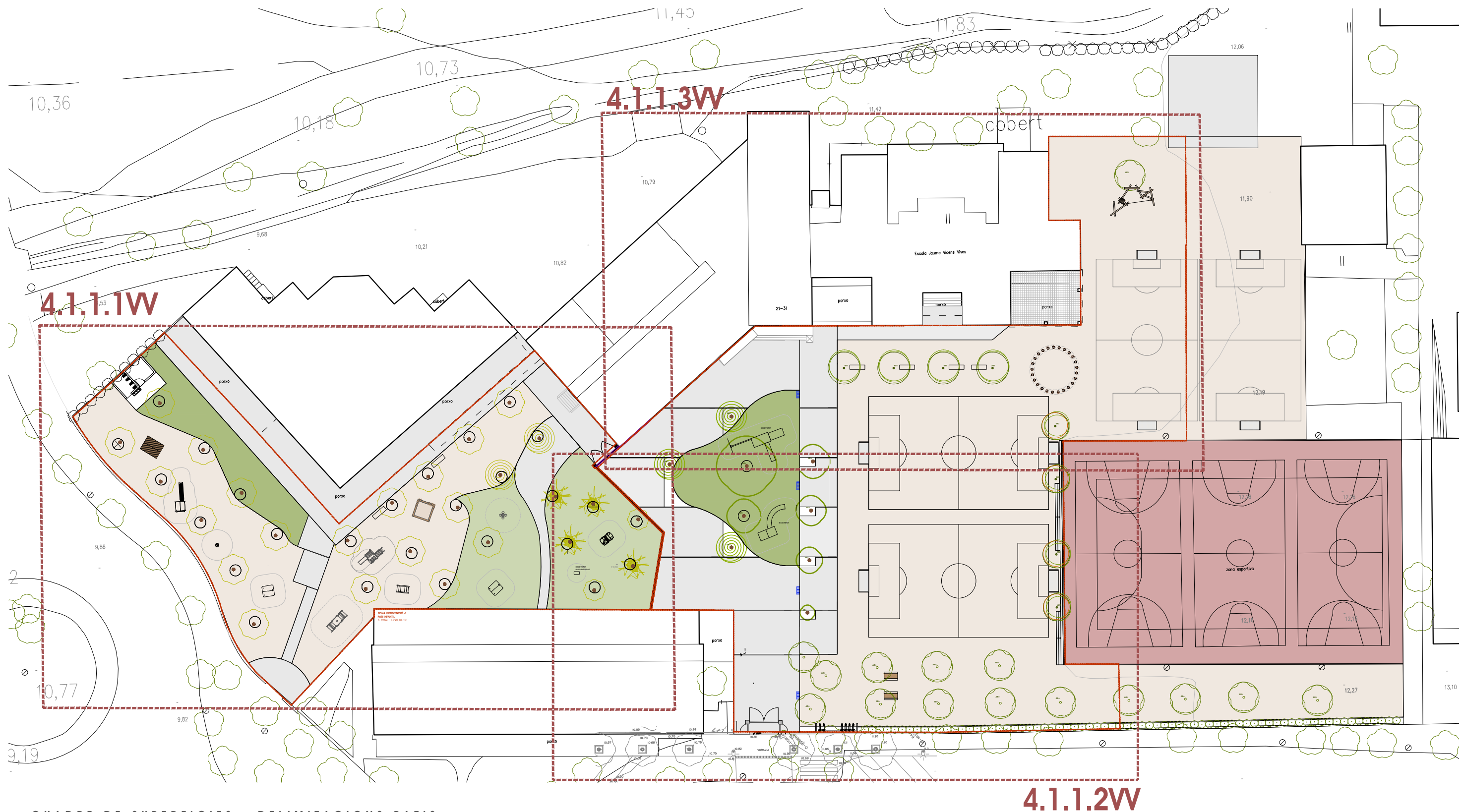

**QUADRE DE SUPERFÍCIES - DELIMITACIONS PATIS**

ZONA PATI INFANTIL ( 4.1.1W )	1.790,18 m <sup>2</sup>
ZONA PATI PRIMÀRIA ( 4.1.2W / 4.1.3W )	3.471,56 m <sup>2</sup>
<b>SUPERFÍCIE TOTAL . INTERVENCIÓ</b>	<b>5.261,74m<sup>2</sup></b>

**PROJECTE DE NATURALITZACIÓ DELS PATIS DE LES ESCOLES PÚBLIQUES DE ROSES**

**4.1.1W**

PATIS DE LES ESCOLES PÚBLIQUES DE ROSES  
**CEIP JAUME VICENS I VIVES**  
 C./ DE PONENT, 41 · 17480 - ROSES

PROMOTOR:  
 AJUNTAMENT DE ROSES  
 NOVEMBRE · 2022

ESCALA: A3: 1/500  
 PLÀNOL:  
 PLANTA GENERAL. FASE1



ARQUITECTA . DANA PALMADA CASTELLS  
 NUM . 59.286-2 TIF . 699 16 47 12

C/ DR. FRIGOLA.16 CREIXELL ( BORRASSÀ)







ZONA INTERVENCIÓ -1  
 PATI INFANTIL  
 S. TOTAL : 1.790,18 m²

PROJECTE DE NATURALITZACIÓ DELS PATIS DE LES ESCOLES PÚBLIQUES DE ROSES

**4.1.1.1W**  
 PATIS DE LES ESCOLES PÚBLIQUES DE ROSES  
**CEIP JAUME VICENS I VIVES**  
 C./ DE PONENT, 41 · 17480 - ROSES

PROMOTOR:  
 AJUNTAMENT DE ROSES  
 NOVEMBRE · 2022

ESCALA. A3: 1/200  
 PLÀNOL:  
 PLANTA GENERAL, FASE1. PATI INFANTIL

ARQUITECTA . DANA PALMADA CASTELLS  
 NUM . 59.286-2 TIF . 699 16 47 12  
 C/ DR. FRIGOLA.16 CREIXELL ( BORRASSÀ)



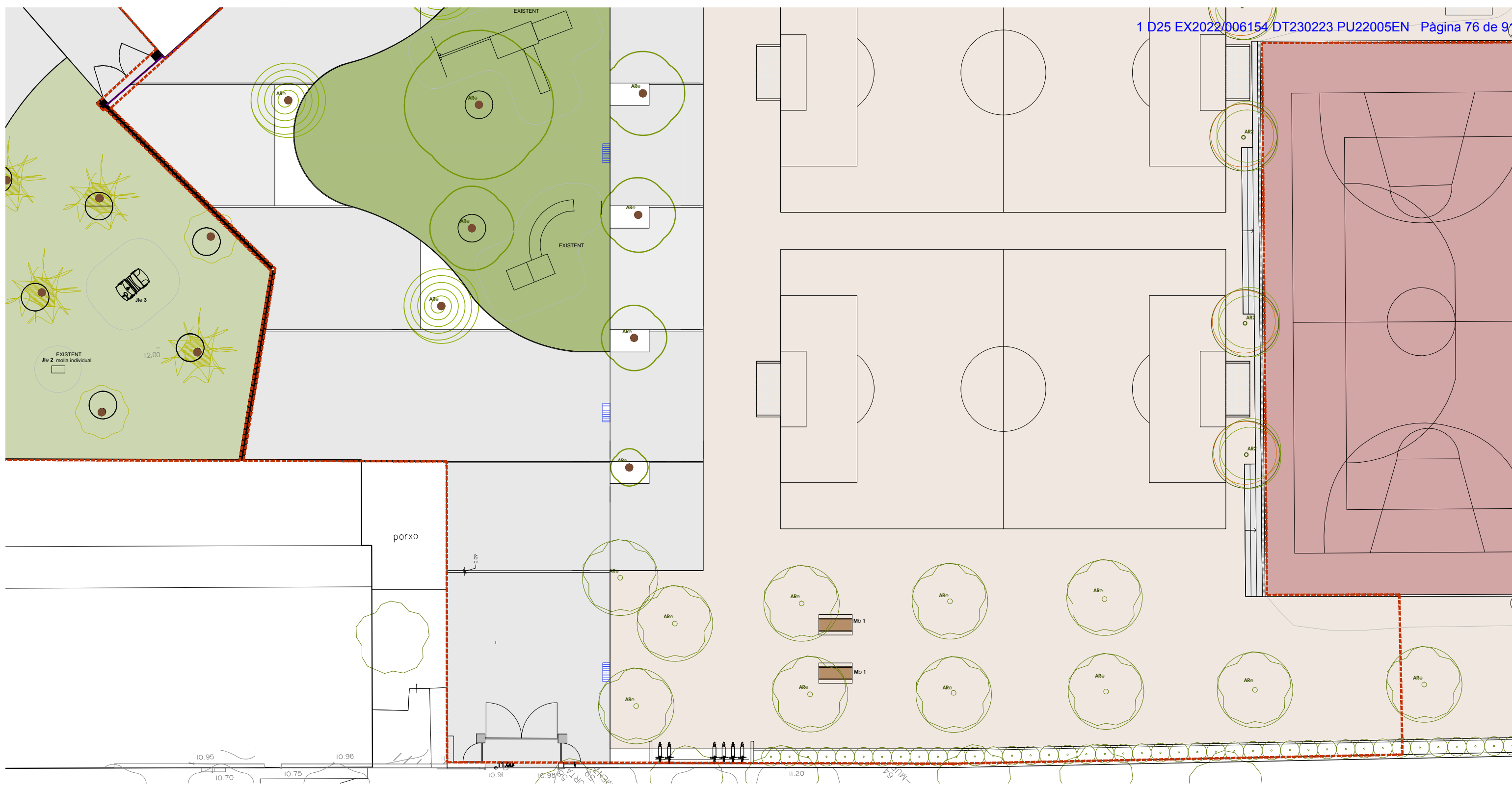

### PROJECTE DE NATURALITZACIÓ DELS PATIS DE LES ESCOLES PÚBLIQUES DE ROSES

PATIS DE LES ESCOLES PÚBLIQUES DE ROSES

4.1.1.2W

**CEIP JAUME VICENS I VIVES**  
C./ DE PONENT, 41 · 17480 - ROSES

PROMOTOR:  
AJUNTAMENT DE ROSES  
NOVEMBRE · 2022

ESCALA: A3: 1/200  
PLÀNOL:  
PLANTA GENERAL, FASE 1, PATI PRIMÀRIA 1



ARQUITECTA: DANA PALMADA CASTELLS  
NUM. 59.286-2 TIF. 699 16 47 12

C/ DR. FRIGOLA, 16 CREIXELL ( BORRASSÀ )



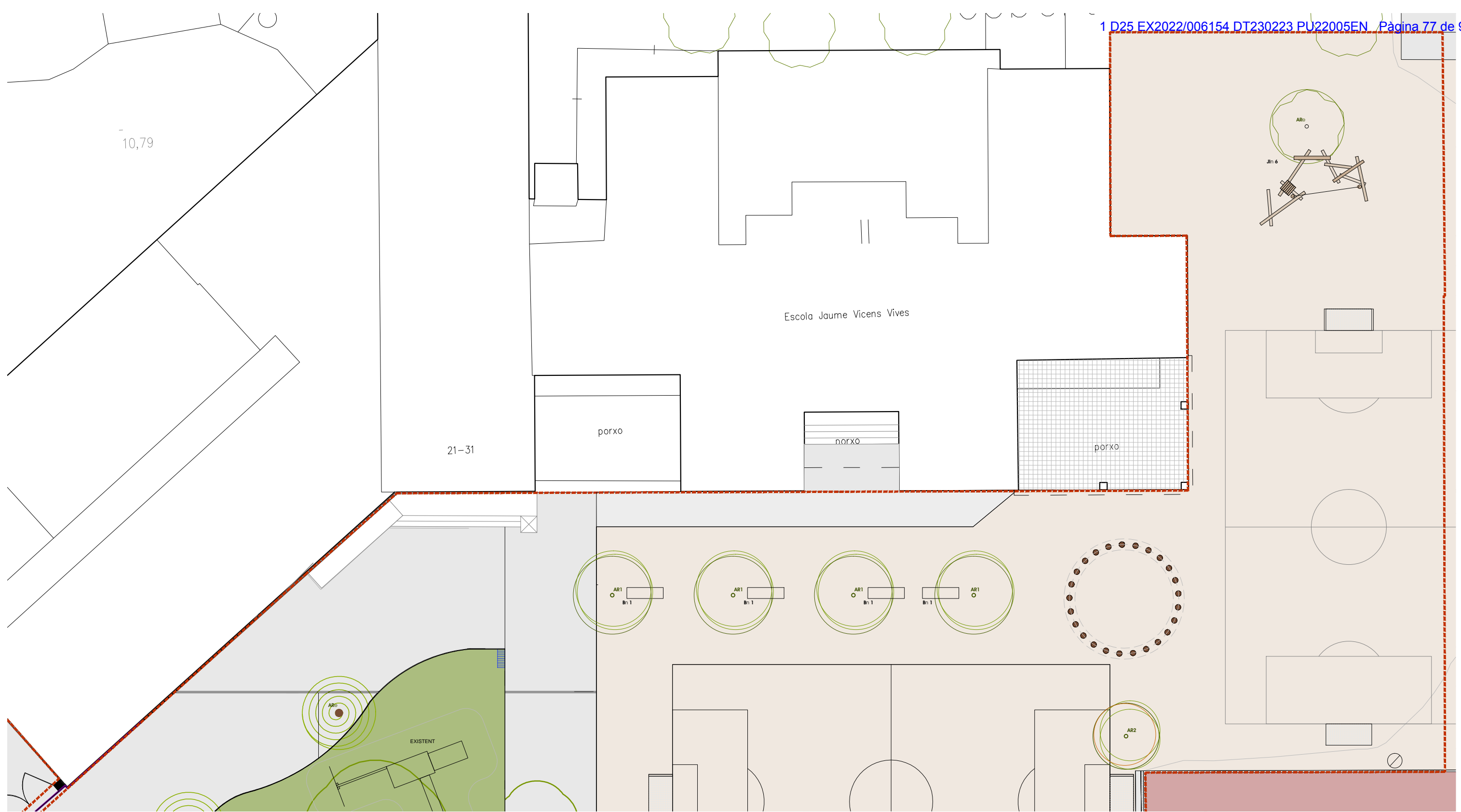

### PROJECTE DE NATURALITZACIÓ DELS PATIS DE LES ESCOLES PÚBLIQUES DE ROSES

4.1.1.3W

PATIS DE LES ESCOLES PÚBLIQUES DE ROSES

**CEIP JAUME VICENS I VIVES**  
C./ DE PONENT, 41 · 17480 - ROSES

PROMOTOR:  
AJUNTAMENT DE ROSES  
NOVEMBRE · 2022

ESCALA: A3: 1/200  
PLÀNOL:  
PLANTA GENERAL. FASE1. PATI PRIMÀRIA 2



ARQUITECTA: DANA PALMADA CASTELLS  
NUM. 59.286-2 TIF. 699 16 47 12

C/ DR. FRIGOLA. 16 CREIXELL ( BORRASSÀ)





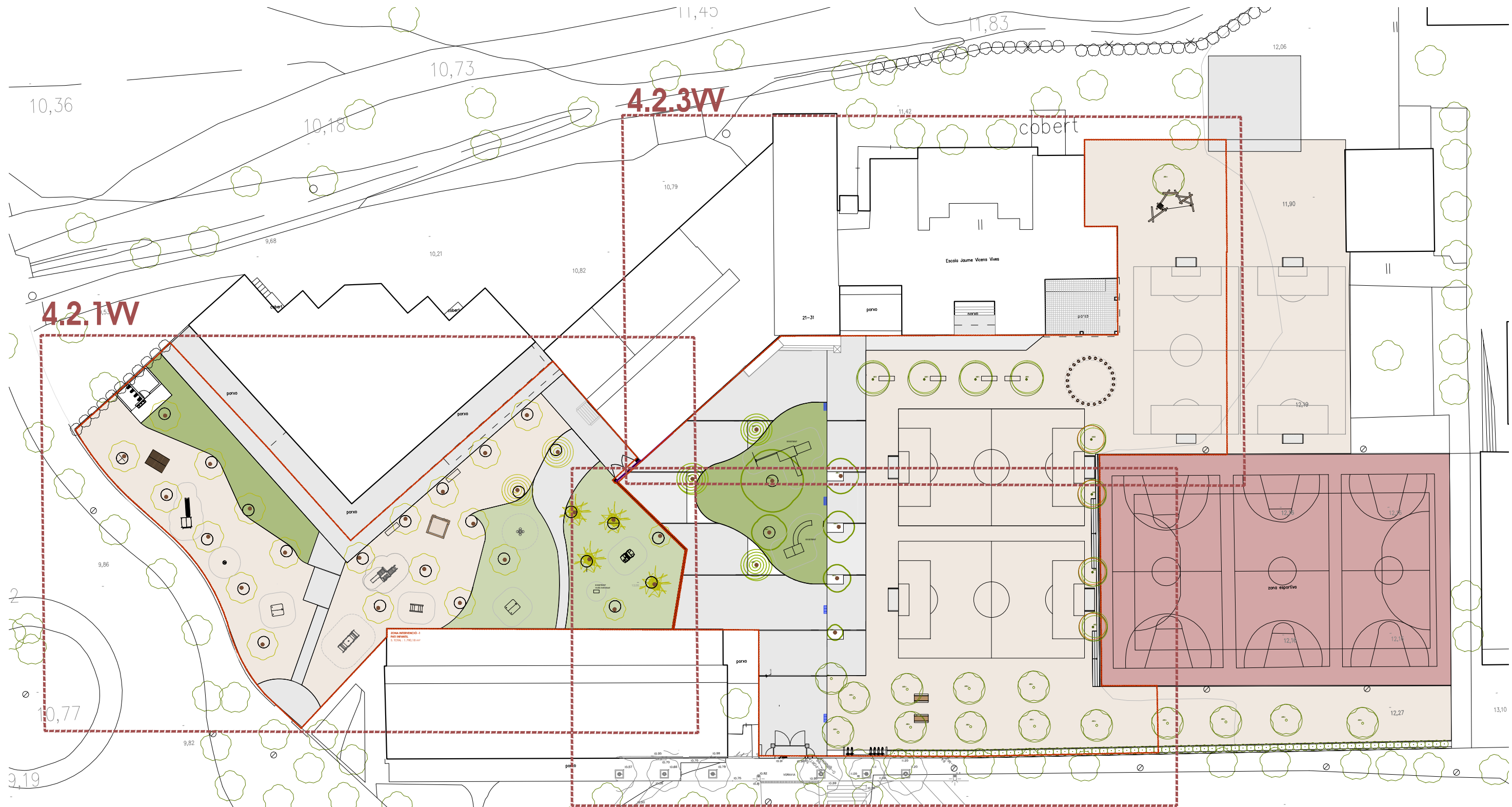



**QUADRE DE SUPERFÍCIES - DELIMITACIONS PATIS**

ZONA PATI INFANTIL ( 4.1.1VV)	1.790,18 m <sup>2</sup>
ZONA PATI PRIMÀRIA ( 4.1.2VV / 4.1.3VV )	3.471,56 m <sup>2</sup>
<b>SUPERFÍCIE TOTAL . INTERVENCIÓ</b>	<b>5.261,74m<sup>2</sup></b>

**PROJECTE DE NATURALITZACIÓ DELS PATIS DE LES ESCOLES PÚBLIQUES DE ROSES**

<b>4.2W</b>	PATIS DE LES ESCOLES PÚBLIQUES DE ROSES <b>CEIP JAUME VICENS I VIVES</b> C./ DE PONENT, 41 · 17480 - ROSES	PROMOTOR: AJUNTAMENT DE ROSES NOVEMBRE · 2022	ESCALA: A3: 1/500 PLÀNOL: PL. SOBREPOSICIÓ I DEF. GEOMÈTRICA	ARQUITECTA: DANA PALMADA CASTELLS NUM. 59.286-2 TIF. 699 16 47 12 C/ DR. FRIGOLA. 16 CREIXELL ( BORRASSÀ)	
					



**ZONA INTERVENCIÓ -1**  
**PATI INFANTIL**  
 S. TOTAL : 1.790,18 m²

**PROJECTE DE NATURALITZACIÓ DELS PATIS DE LES ESCOLES PÚBLIQUES DE ROSES**

**4.2.1W** PATIS DE LES ESCOLES PÚBLIQUES DE ROSES  
**CEIP JAUME VICENS I VIVES**  
 C./ DE PONENT, 41 · 17480 - ROSES

PROMOTOR:  
 AJUNTAMENT DE ROSES  
 NOVEMBRE · 2022

ESCALA: A3: 1/200  
 PLÀNOL:  
 PL. SOBREPOSICIÓ I DEF. GEOMÈTRICA  
 PATI INFANTIL 1

ARQUITECTA: DANA PALMADA CASTELLS  
 NUM. 59.286-2 TIF. 699 16 47 12

C/ DR. FRIGOLA, 16 CREIXELL ( BORRASSÀ)



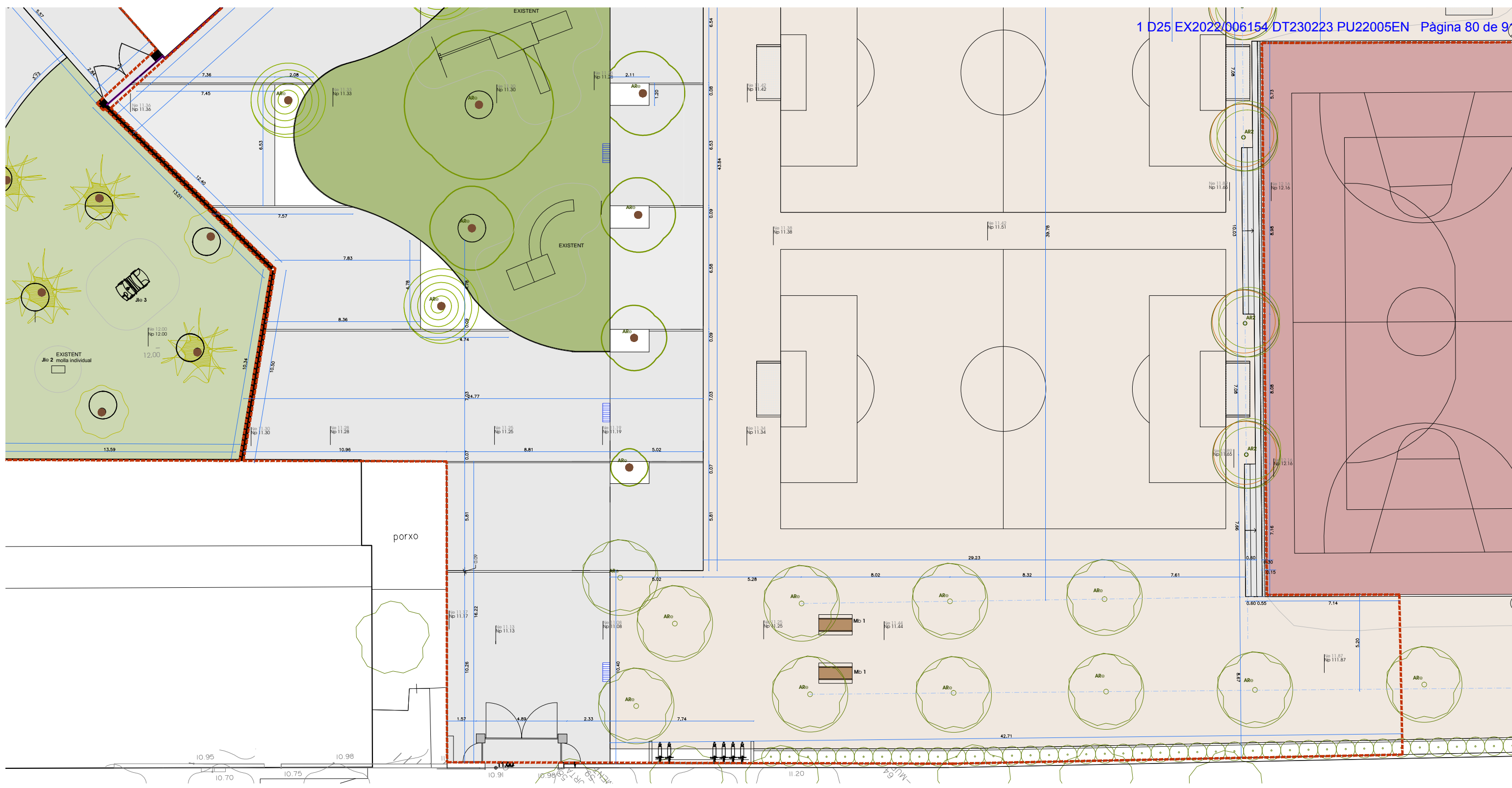

# PROJECTE DE NATURALITZACIÓ DELS PATIS DE LES ESCOLES PÚBLIQUES DE ROSES

4.2.2W

PATIS DE LES ESCOLES PÚBLIQUES DE ROSES

CEIP JAUME VICENS I VIVES  
C./ DE PONENT, 41· 17480 - ROSES

PROMOTOR:  
AJUNTAMENT DE ROSES  
NOVEMBRE · 2022

ESCALA: A3: 1/200

PLÀNOL:  
PL. SOBREPOSICIÓ I DEF. GEOMÈTRICA  
PATI PRIMÀRIA 1



ARQUITECTA · DANA PALMADA CASTELLS  
NUM · 59.286-2 Tlf · 699 16 47 12

C/ DR. FRIGOLA, 16 CREIXELL ( BORRASSÀ)





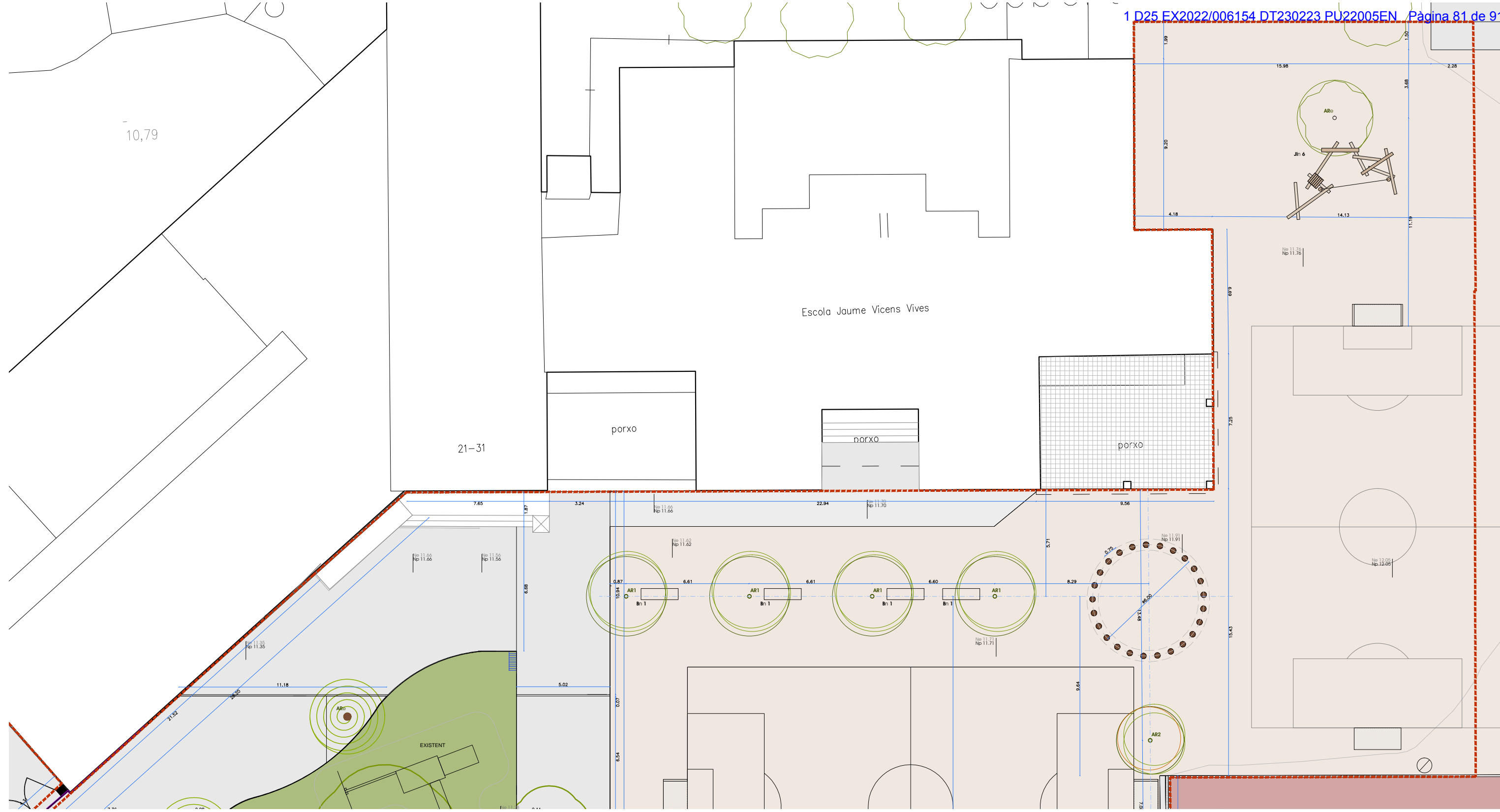

### PROJECTE DE NATURALITZACIÓ DELS PATIS DE LES ESCOLES PÚBLIQUES DE ROSES

4.2.3W

PATIS DE LES ESCOLES PÚBLIQUES DE ROSES  
**CEIP JAUME VICENS I VIVES**  
 C./ DE PONENT, 41 · 17480 - ROSES

PROMOTOR:  
 AJUNTAMENT DE ROSES  
 NOVEMBRE · 2022

ESCALA: A3: 1/200  
 PLÀNOL:  
 PL. SOBREPOSICIÓ I DEF. GEOMÈTRICA  
 PATI PRIMÀRIA -2



ARQUITECTA: DANA PALMADA CASTELLS  
 NUM. 59.286-2 TIF. 699 16 47 12

C/ DR. FRIGOLA, 16 CREIXELL ( BORRASSÀ)





ARQUITECTA: DANA PALMADA CASTELLS  
 NUM.: 59.286-2 Tlf.: 699 16 47 12

C/ DR. FRIGOLA, 16 GREIXELL ( BORRASSA)

ESCALA: A3: 1/500

PLÀNOL:

PLANTA PAVIMENTACIÓ

PROMOTOR:  
 AJUNTAMENT DE ROSES

NOVEMBRE - 2022

PATIS DE LES ESCOLES PÚBLIQUES DE ROSES

CEIP JAUME VICENS I VIVES  
 C./ DE PONENT, 41 - 17480 - ROSES

PROJECTE DE NATURALITZACIÓ DELS PATIS DE LES ESCOLES PÚBLIQUES DE ROSES



**L E G E N D A P A V I M E N T A C I Ó**

	SAULÓ EXISTENT - REPÀS ( 10 cm de gruix)	500.00 m <sup>2</sup>
	PAVIMENT PISTA ESPORTIVA. FORMIGÓ VERMELL. EXISTENT	0.00 m <sup>2</sup>
	PAVIMENT DE GESPA ARTIFICIAL. EXISTENT	0.00 m <sup>2</sup>
	PAVIMENT DE FORMIGÓ. EXISTENT	0.00 m <sup>2</sup>
	ESCALES DE FORMIGÓ ARMAT.	18.70 m <sup>2</sup>

6.1.W



ARQUITECTA: DANA PALMADA CASTELLS  
 NUM.: 59.286-2 Tlf.: 699 16 47 12  
 C/ DR. FRIGOLA, 16 GREIXELL (BORRASSÀ)

PROMOTOR:  
 AJUNTAMENT DE ROSES  
 NOVENBRE - 2022

ESCALA: A3: 1/150 1/25  
 PLÀNOL:  
 PLANTA ENJARDINAMENT I DETALL  
 PATI PRIMÀRIA

PROJECTE DE NATURALITZACIÓ DELS PATIS DE LES ESCOLES PÚBLIQUES DE ROSES  
 PATIS DE LES ESCOLES PÚBLIQUES DE ROSES  
 CEIP JAUME VICENS I VIVES  
 C./ DE PONENT, 41 - 17480 - ROSES

6.1.1W

D1. PV1

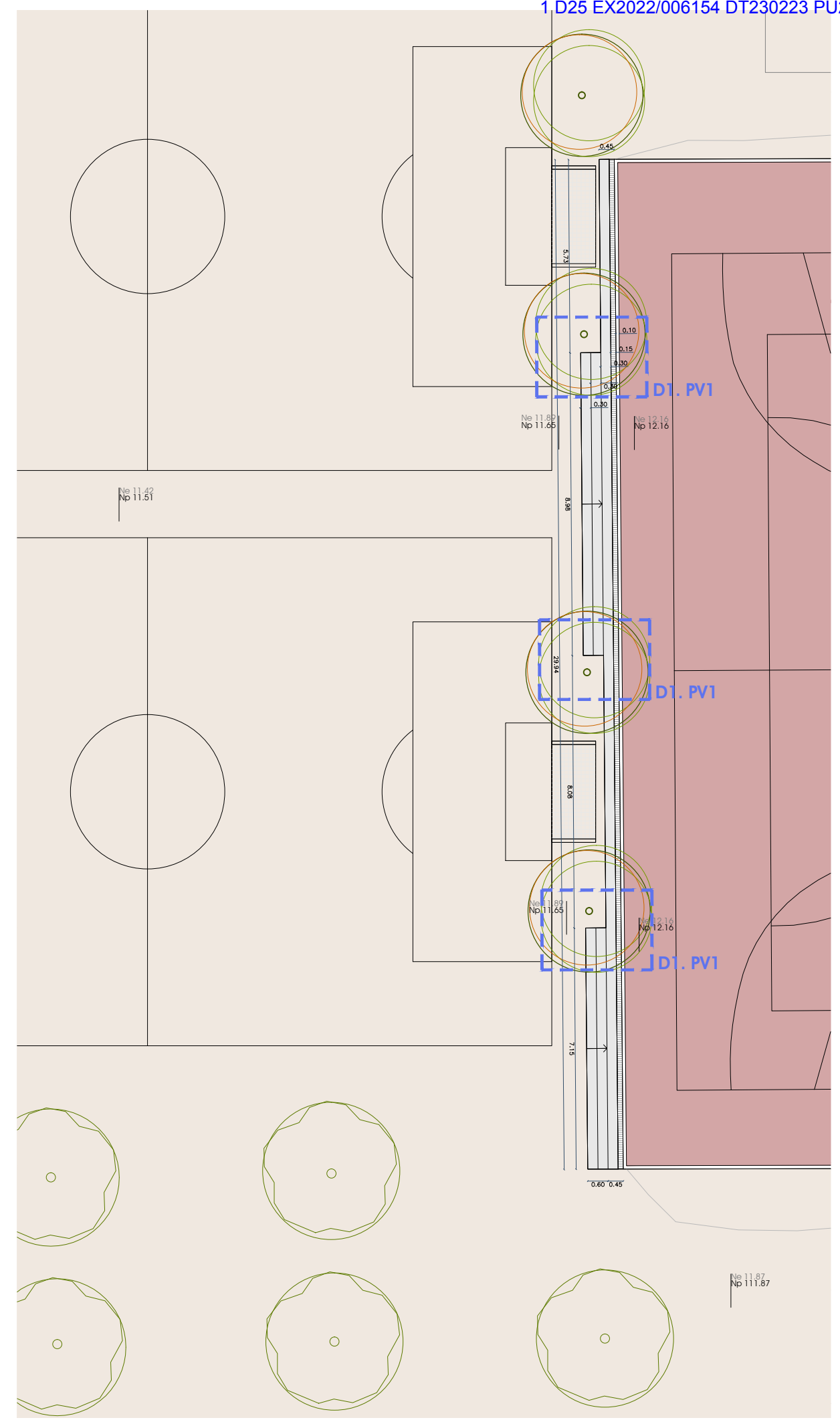
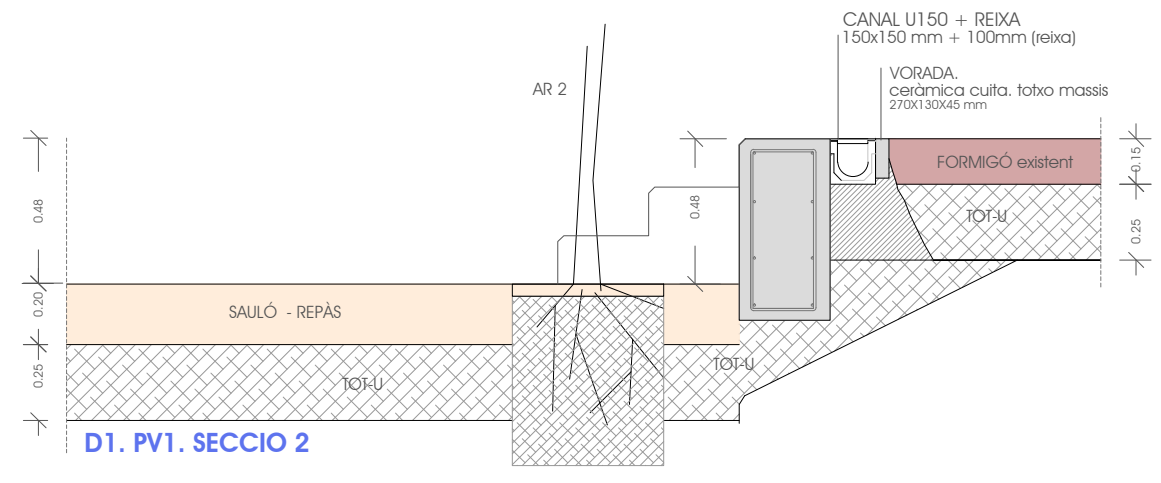
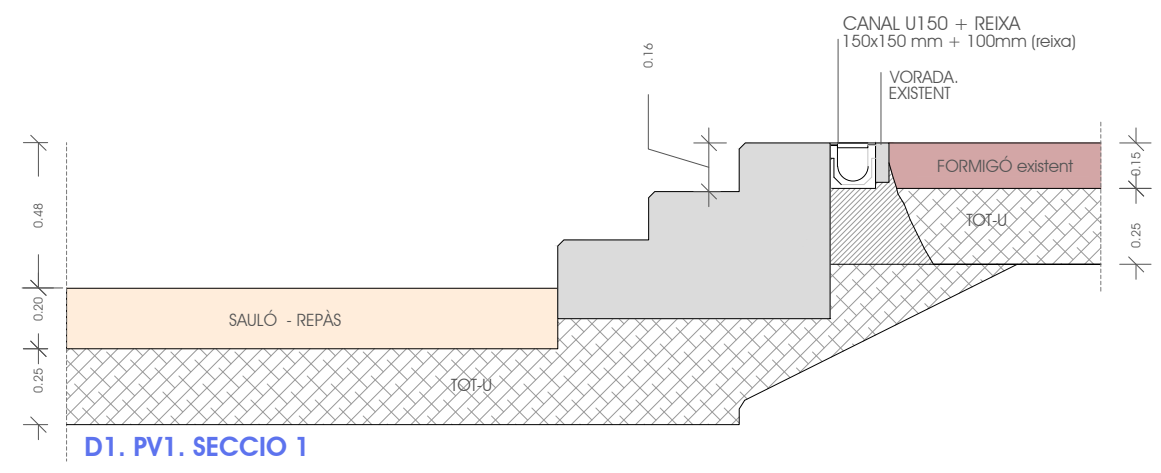
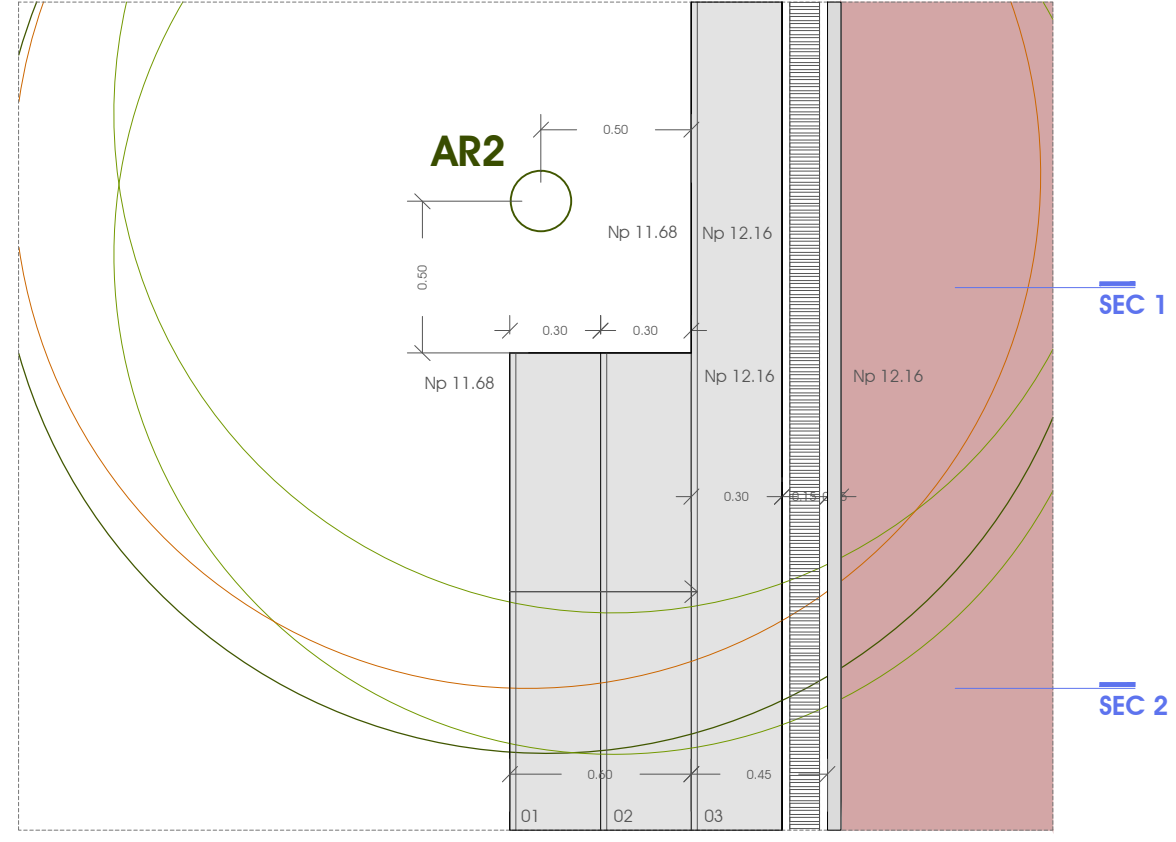





ARQUITECTA: DANA PALMADA CASTELLS  
NUM.: 59.286-2 Tlf.: 699 16 47 12  
C/ DR. FRIGOLA, 16 GREIXELL (BORRASSA)

ESCALA: A3: 1/250  
PLÀNOL: XARXA SANEJAMENT EXISTENT  
PATI INFANTIL

PROMOTOR:  
AJUNTAMENT DE ROSES  
NOVEMBRE - 2022

PROJECTE DE NATURALITZACIÓ DELS PATIS DE LES ESCOLES PÚBLIQUES DE ROSES

PATIS DE LES ESCOLES PÚBLIQUES DE ROSES

CEIP JAUME VICENS I VIVES  
C./ DE PONENT, 41 - 17480 - ROSES

7.1VV

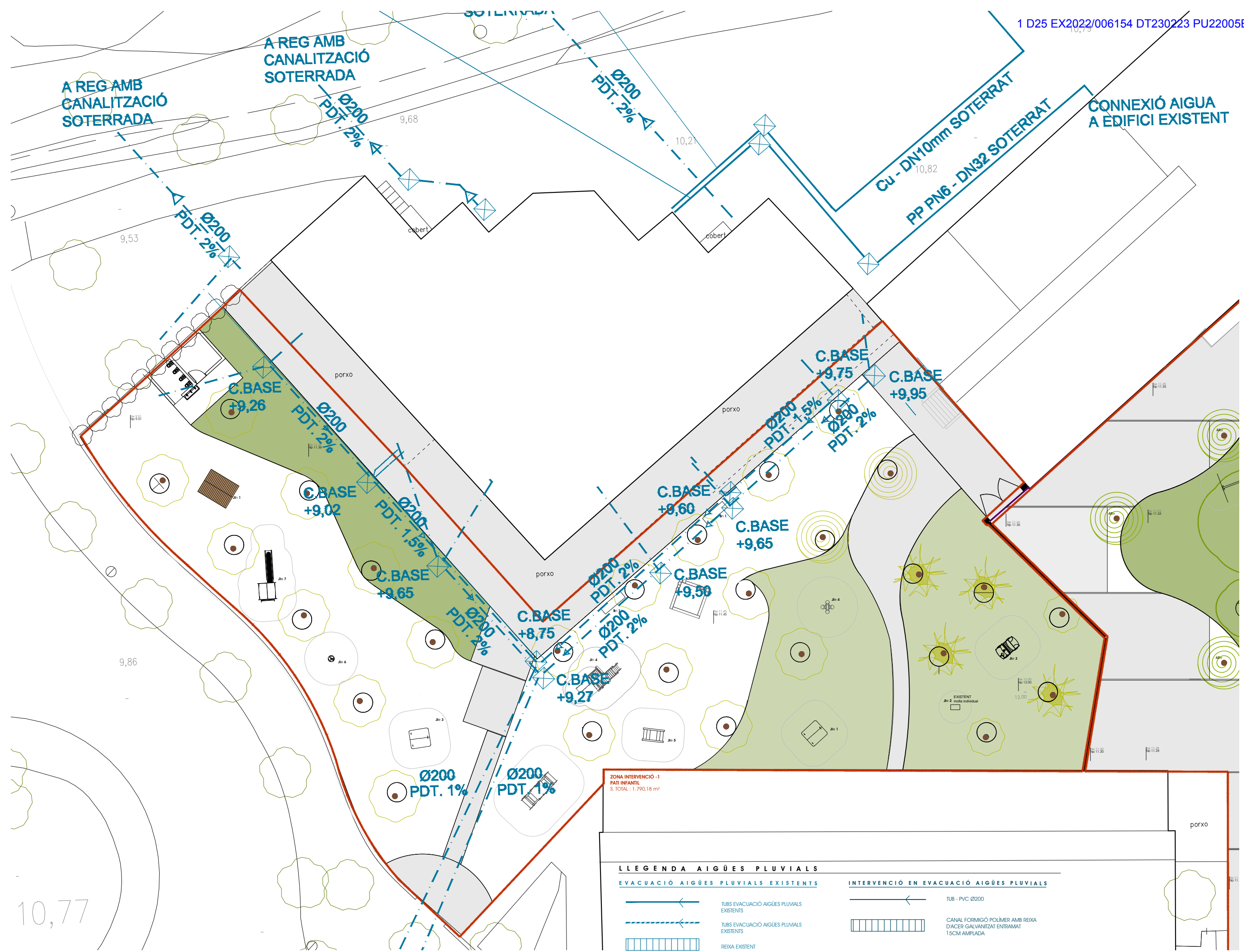



ARQUITECTA: DANA PALMADA CASTELLS  
 NUM.: 59.286-2 Tlf.: 699 16 47 12  
 C/ DR. FRIGOLA, 16 GREIXELL (BORRASSA)

ESCALA: A3: 1/250  
 PLÀNOL: XARXA DE SANEJAMENT PATI PRIMÀRIA

PROMOTOR: AJUNTAMENT DE ROSES  
 NOVENBRE - 2022

PROJECTE DE NATURALITZACIÓ DELS PATIS DE LES ESCOLES PÚBLIQUES DE ROSES  
 PATIS DE LES ESCOLES PÚBLIQUES DE ROSES  
 CEIP JAUME VICENS I VIVES  
 C./ DE PONENT, 41 - 17480 - ROSES

7.2VV

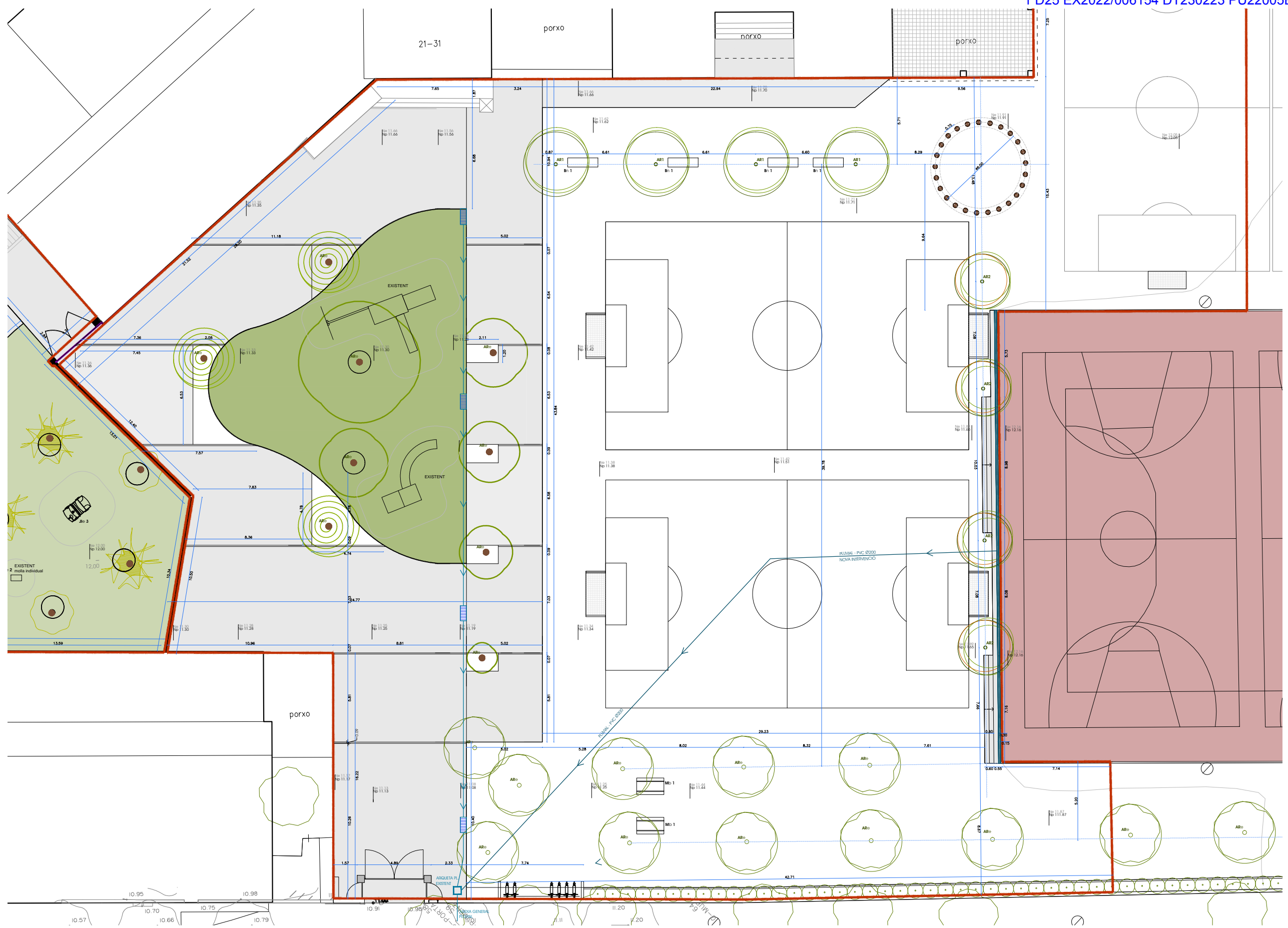

**LLEGENDA AIGÜES PLUVIALS**

EVACUACIÓ AIGÜES PLUVIALS EXISTENTS		INTERVENCIÓ EN EVACUACIÓ AIGÜES PLUVIALS	
	TUBS EVACUACIÓ AIGÜES PLUVIALS EXISTENTS		TUB - PVC Ø200
	TUBS EVACUACIÓ AIGÜES PLUVIALS EXISTENTS		CANAL FORMIGÓ POLÍMER AMB REIXA D'ACER GALVANITZAT ENTIRAMAT 15CM AMPLADA
	REIXA EXISTENT		



ARQUITECTA: DANA PALMADA CASTELLS  
NUM.: 59.286-2 Tlf.: 699 16 47 12  
C/ DR. FRIGOLA, 16 GREIXELL (BORRASSA)

PROMOTOR:  
AJUNTAMENT DE ROSES  
NOVEMBRE - 2022  
ESCALA: A3: 1/250  
PLÀNOL:  
XARXA DE REG  
PATRIMÒNIA

PROJECTE DE NATURALITZACIÓ DELS PATIS DE LES ESCOLES PÚBLIQUES DE ROSES  
PATIS DE LES ESCOLES PÚBLIQUES DE ROSES

CEIP JAUME VICENS I VIVES  
C./ DE PONENT, 41 - 17480 - ROSES

9.1VV

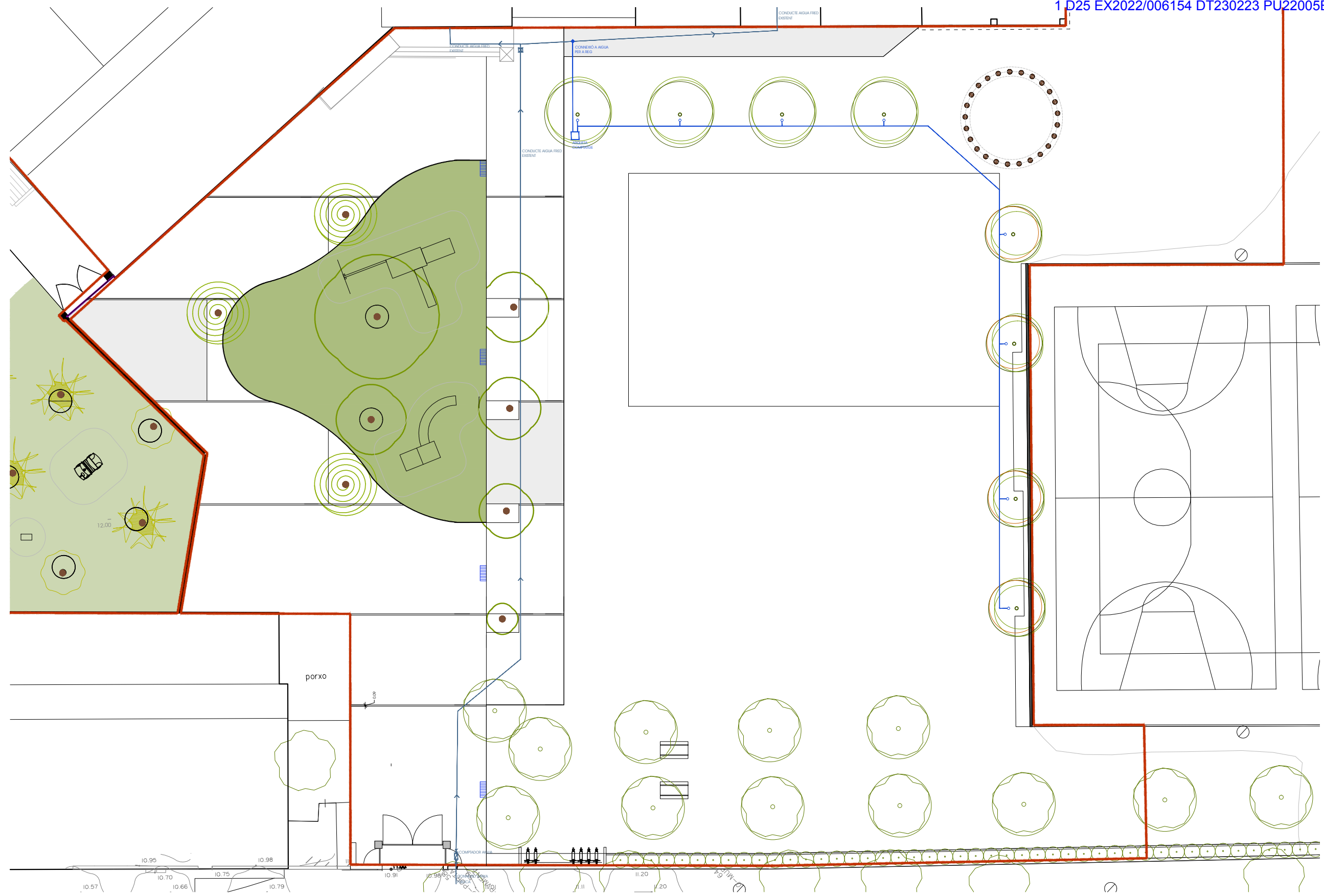

### LEGENDA XARXA DE REG

**ARQUETA DE COMPTATGE**  
54X38X32 CM AMB INSTAL·LACIÓ PER A 1 FASES  
COMPTADOR

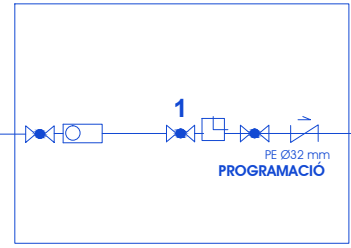

- VALVULA DE TALL
- ANTIRETORN
- COMPTADOR
- PROGRAMADOR
- CANONADA NOVA PE20 / PE32
- CANONADE EXISTENT
- BR1 ARQUETA PER A BOCA DE REG 23 X15 CMS
- PUNT DE REG PER GOTEIG

RASA SOTA PAVIMENT DE FORMIGO HM20

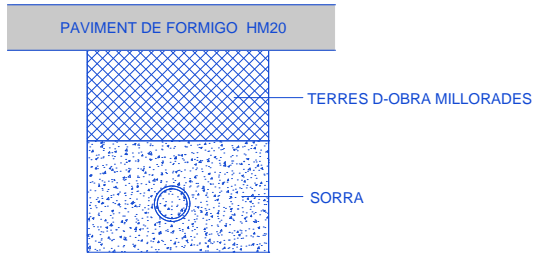

RASA SOTA SAULO

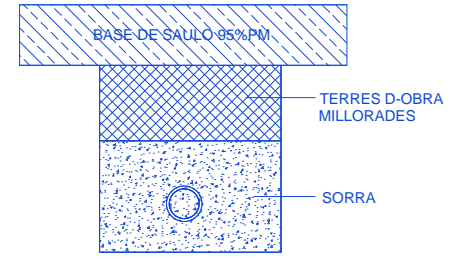







PROJECTE DE NATURALITZACIÓ DELS PATIS DE LES ESCOLES PÚBLIQUES DE ROSES  
 PATIS DE LES ESCOLES PÚBLIQUES DE ROSES  
 ARQUITECTA: DANA PALMADA CASTELLS  
 NUM.: 59.286-2 Tlf.: 699 16 47 12  
 C/ DR. FRIGOLA, 16 GREIXELL (BORRASSÀ)

PROMOTOR:  
 AJUNTAMENT DE ROSES  
 NOVENBRE - 2022  
 ESCALA: A3: 1/200  
 PLÀNOL:  
 PLANTA ENJARDINAMENT  
 PATI PRIMÀRIA

CEIP JAUME VICENS I VIVES  
 C./ DE PONENT, 41 - 17480 - ROSES

10.1W

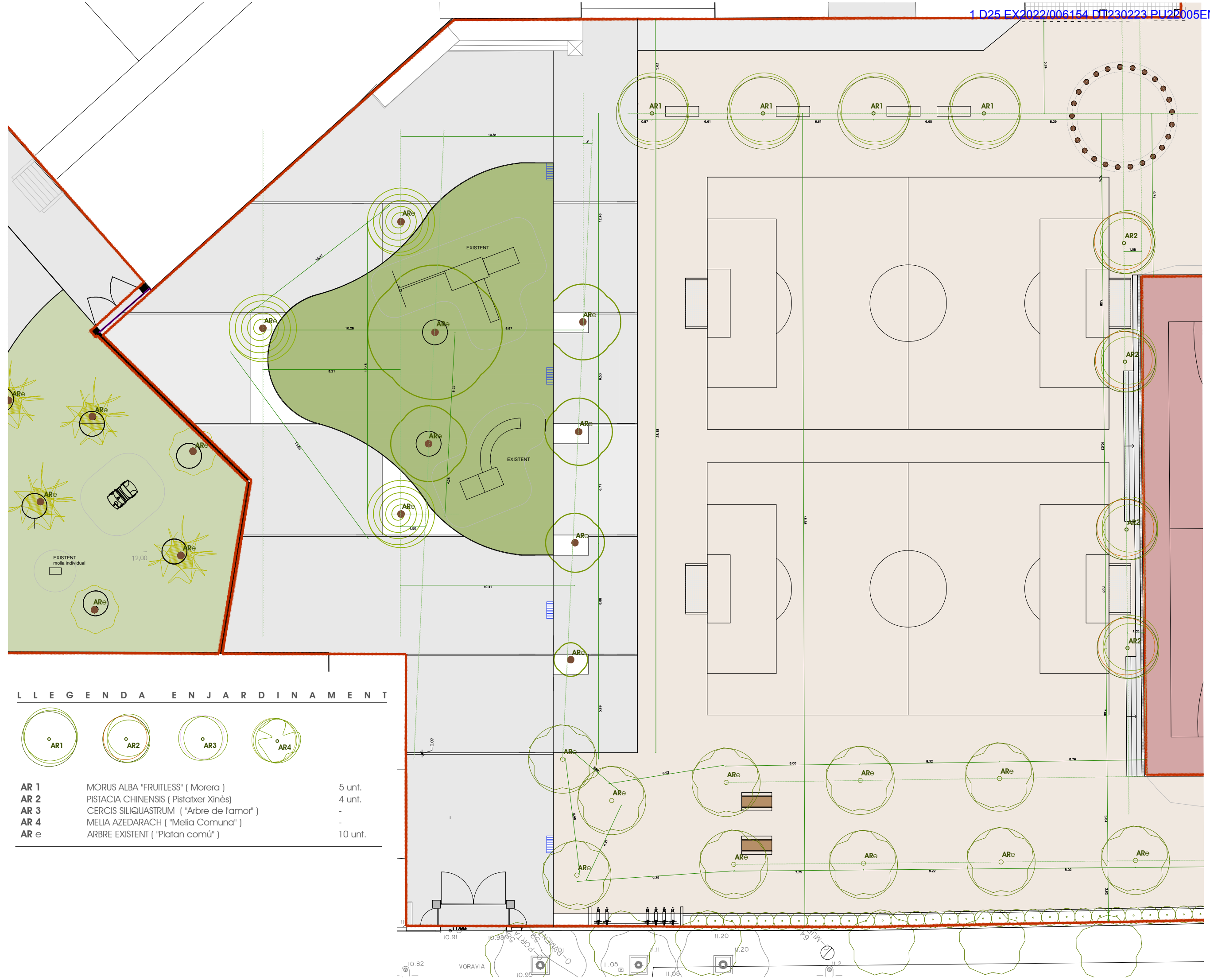

L L E G E N D A E N J A R D I N A M E N T



AR 1	MORUS ALBA "FRUITLESS" ( Morera )	5 unt.
AR 2	PISTACIA CHINENSIS ( Pistatxer Xinès )	4 unt.
AR 3	CERCIS SILIQUASTRUM ( "Arbre de l'amor" )	-
AR 4	MELIA AZEDARACH ( "Melia Comuna" )	-
AR e	ARBRE EXISTENT ( "Platan comú" )	10 unt.



ARQUITECTA: DANA PALMADA CASTELLS  
NUM.: 59.286-2 Tlf.: 699 16 47 12  
C/ DR. FRIGOLA, 16 GREIXELL ( BORRASSA)

PROMOTOR:  
AJUNTAMENT DE ROSES  
NOVEMBRE - 2022



ESCALA: A3: 1/500  
PLÀNOL:  
PLANTA ELEMENTS URBANS

PROJECTE DE NATURALITZACIÓ DELS PATIS DE LES ESCOLES PÚBLIQUES DE ROSES  
PATIS DE LES ESCOLES PÚBLIQUES DE ROSES  
CEIP JAUME VICENS I VIVES  
C./ DE PONENT, 41 - 17480 - ROSES

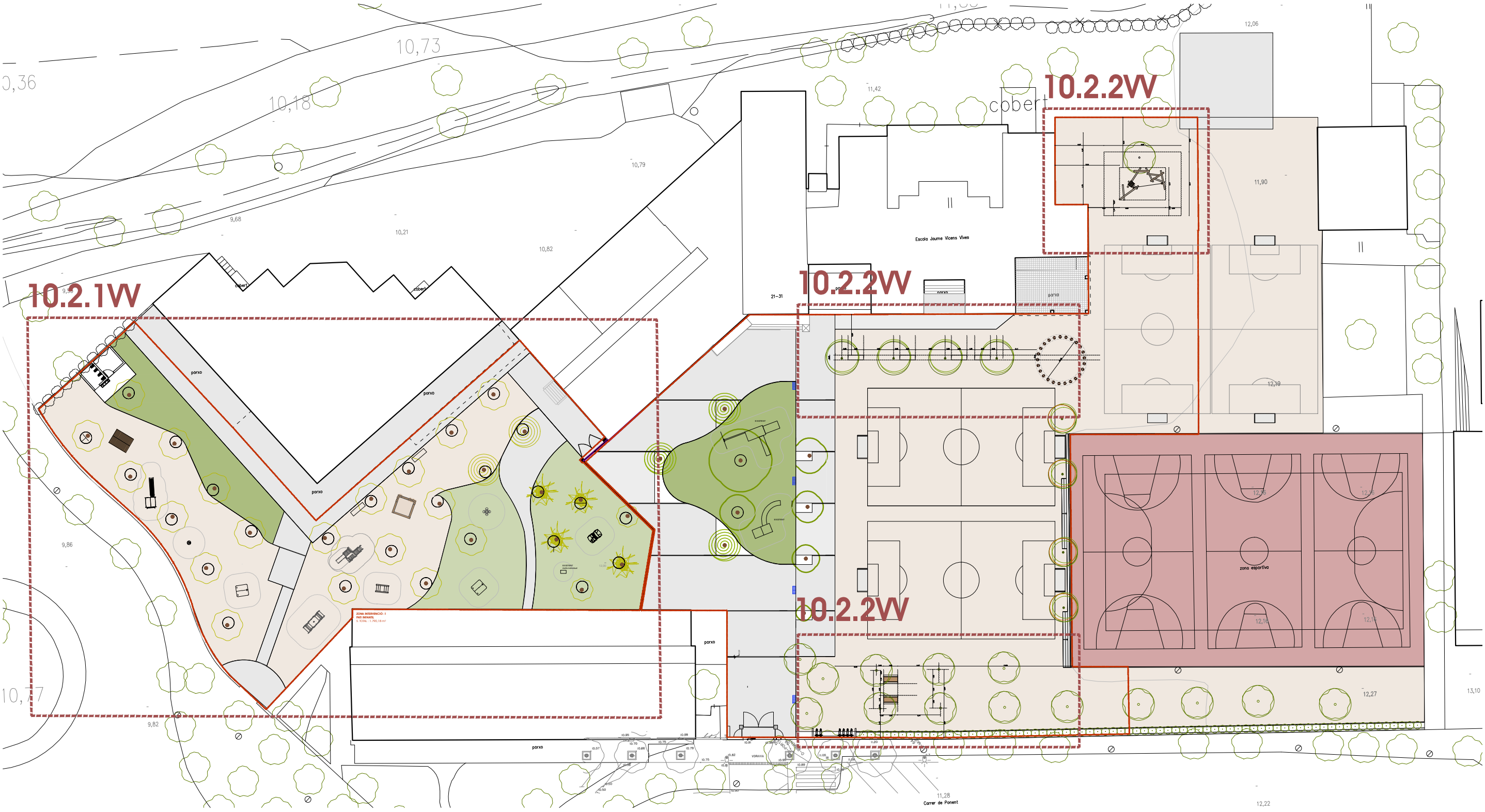

10.2W





ARQUITECTA: DANA PALMADA CASTELLS  
 NUM.: 59.286-2 Tlf.: 699 16 47 12  
 C/ DR. FRIGOLA, 16 GREIXELL ( BORRASSA)

PROMOTOR:  
 AJUNTAMENT DE ROSES  
 NOVENBRE - 2022

ESCALA: A3: 1/200  
 PLÀNOL:  
 PLANTA ELEMENTS URBANS  
 PATI PRIMÀRIA

PROJECTE DE NATURALITZACIÓ DELS PATIS DE LES ESCOLES PÚBLIQUES DE ROSES  
 PATIS DE LES ESCOLES PÚBLIQUES DE ROSES  
 CEIP JAUME VICENS I VIVES  
 C./ DE PONENT, 41 - 17480 - ROSES



**ZONA INTERVENCIÓ -1**  
**PATI INFANTIL**  
 S. TOTAL : 1.790,18 m²

**L L E G E N D A E L E M E N T S U R B A N S**

<b>Jln 3</b>	Sorral de límit de troncs de robinia horts. i drets. 2x2m	1 unt.
<b>Jln 4</b>	Castell de l'arbre. Tobogant, casa i turonet	1 unt.
<b>Jln 5</b>	Multibalanci de molla. igual o semblant a l'existent.	1 unt.
<b>Jln 6</b>	Joc de troncs. tipus Mikado	1 unt.
<b>Cb 1</b>	Cabanya viking. fusta rubinia	1 unt.
<b>Jle 1</b>	Cotxe estatic. Existent	1 unt.
<b>Jle 2</b>	Molla per a 4 nens/es. temàtica flor. Existent	1 unt.
<b>Jle 3</b>	Caseta roja. capacitat 12. H: 1.46m. Existent	1 unt.
<b>Jle 4</b>	Molla individual. Existent	1 unt.
<b>Jle 5</b>	Molla individual dret. Existent	1 unt.
<b>Jle 6</b>	Tobogant. Existent	1 unt.
<b>Mb 1</b>	Taula de 180cm i dos bancs junts. fusta rubinia	2 unt.
<b>Bn 1</b>	Banc de formigó blanc	6 unt.

9,86

9,82

77

EXISTENT  
 molla individual  
**Jle 4**

12,00



ARQUITECTA: DANA PALMADA CASTELLS  
 NUM.: 59.286-2 Tlf.: 699 16 47 12

C/ DR. FRIGOLA, 16 GREIXELL ( BORRASSA)

PROJECTE DE NATURALITZACIÓ DELS PATIS DE LES ESCOLES PÚBLIQUES DE ROSES

PATIS DE LES ESCOLES PÚBLIQUES DE ROSES

CEIP JAUME VICENS I VIVES  
 C./ DE PONENT, 41 - 17480 - ROSES

PROMOTOR:  
 AJUNTAMENT DE ROSES  
 NOVEMBRE - 2022

ESCALA: A3: 1/150  
 PLÀNOL:  
 PLANTA ELEMENTS URBANS  
 PATI PRIMÀRIA

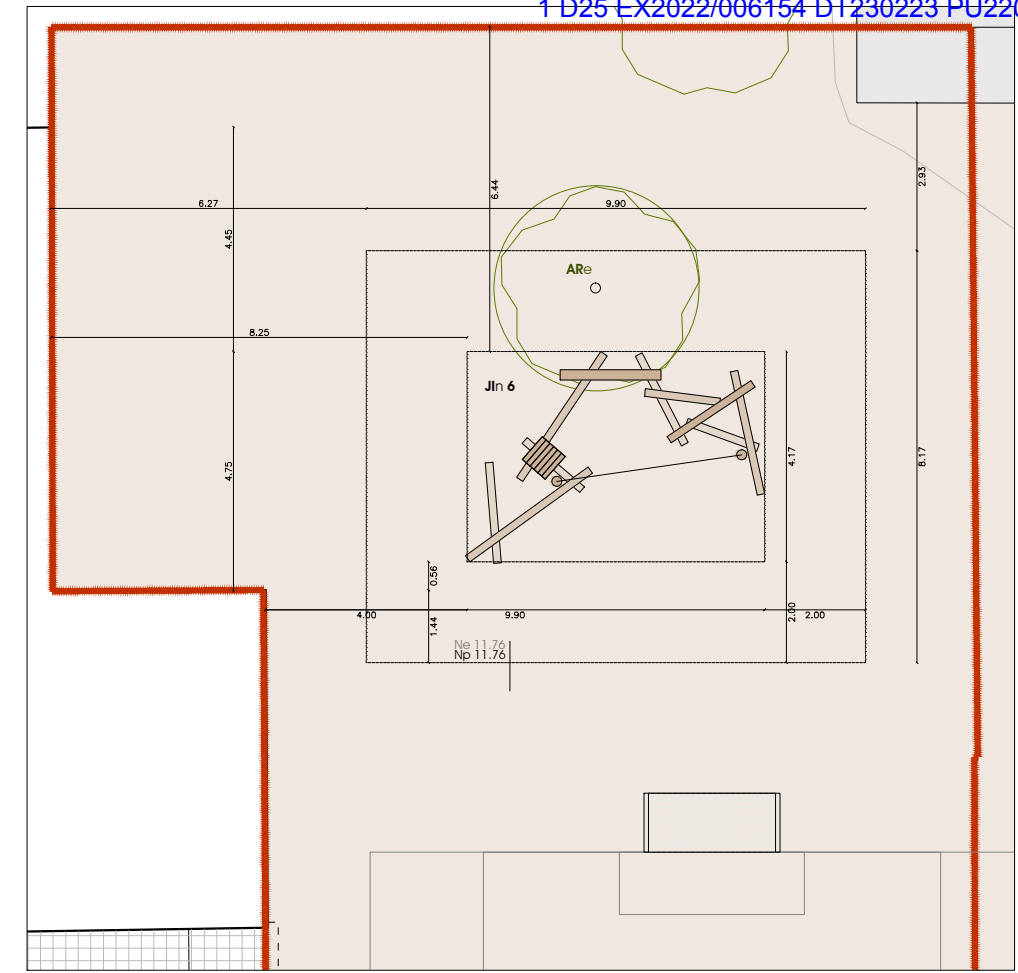
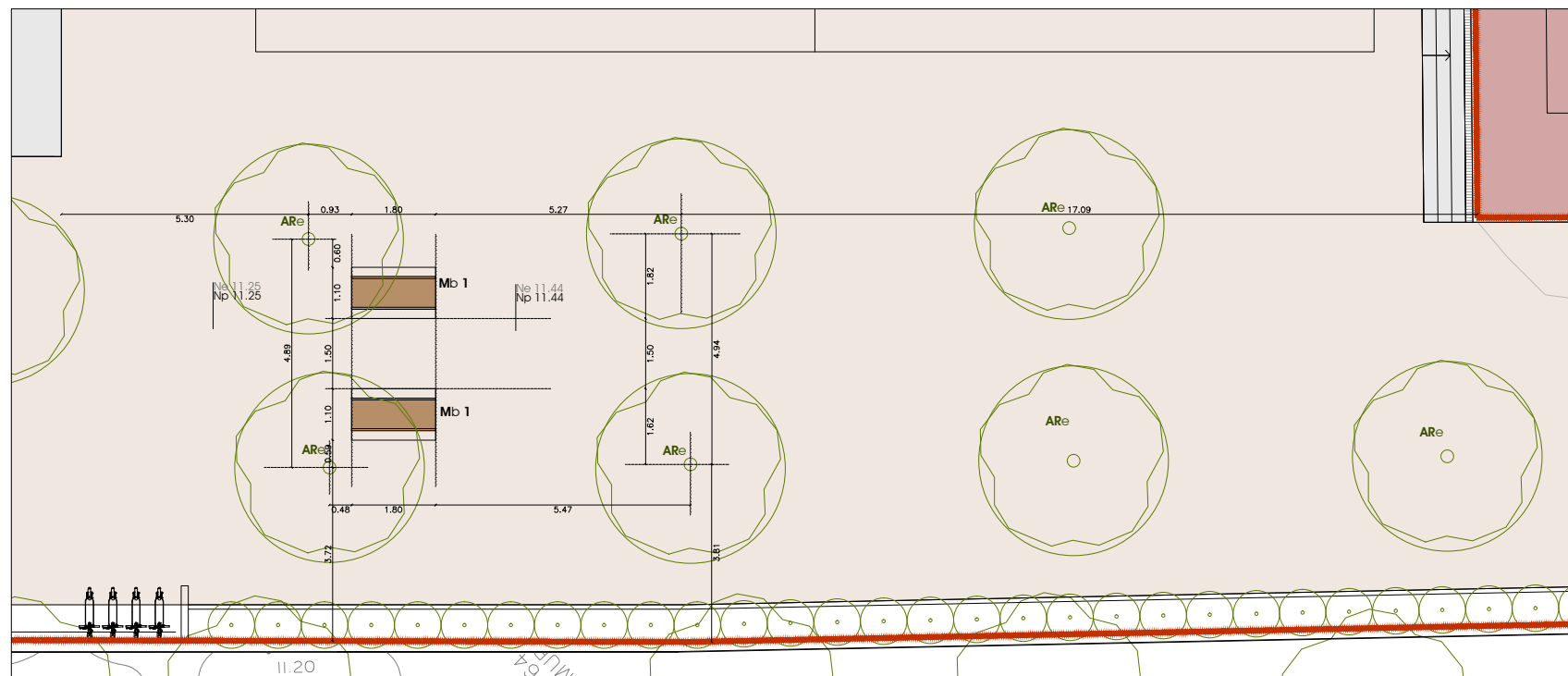
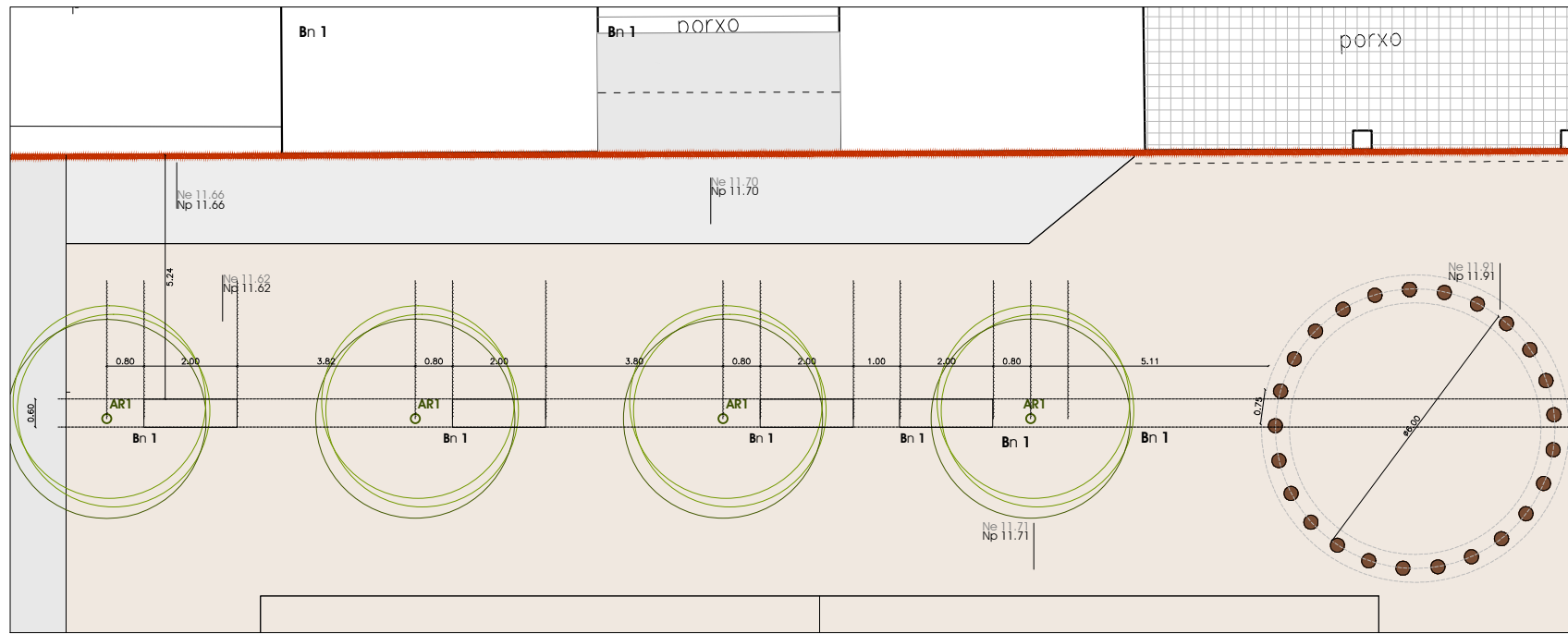

L L E G E N D A E L E M E N T S U R B A N S

<b>JIn 3</b>	Sorral de límit de troncs de robinia hortz. i drets. 2x2m	1 unt.
<b>JIn 4</b>	Castell de l'arbre. Tobogant, casa i turonet	1 unt.
<b>JIn 5</b>	Multibalanci de molla. igual o semblant a l'existent.	1 unt.
<b>JIn 6</b>	Joc de troncs. tipus Mikado	1 unt.
<b>Cb 1</b>	Cabanya viking. fusta rubinia	1 unt.
<b>JIe 1</b>	Cotxe estatic. Existent	1 unt.
<b>JIe 2</b>	Molla per a 4 nens/es. temàtica flor. Existent	1 unt.
<b>JIe 3</b>	Caseta roja. capacitat 12. H: 1.46m. Existent	1 unt.
<b>JIe 4</b>	Molla individual. Existent	1 unt.
<b>JIe 5</b>	Molla individual dret. Existent	1 unt.
<b>JIe 6</b>	Tobogant. Existent	1 unt.
<b>Mb 1</b>	Taula de 180cm i dos bancs junts. fusta rubinia	2 unt.
<b>Bn 1</b>	Banc de formigó blanc	6 unt.