

DOC 2 . PLÀNOLS

PROJECTE DE NATURALITZACIÓ DELS PATIS DE LES ESCOLES PÚBLIQUES DE ROSES. FASE 1

PATIS DE LES ESCOLES PÚBLIQUES DE ROSES

ARQUITECTA: DANA PALMADA CASTELLIS
NUM. 59.286-2 Tlf. 699 16 47 12



PROMOTOR:
AJUNTAMENT DE ROSES

FEBRER · 2023

CEIP NARCIS MONTURIOL - CEIP ELS GRECS
CEIP MONTERRAT VAYREDA - CEIP VICENS VIVES

C/DR. FRIGOLA, 16 CREIXELL (BORRASSÀ)

DOC 2. DOCUMENTACIÓ GRÀFICA. PLÀNOLS.

ÍNDEX

PLÀNOLS CEIP NARCÍS MONTURIOL

- 1 M. Situació i Emplaçament
- 2.1 M. Informació Urbanística
- 2.2 M. Cadastre
- 3.1 M. Topografia i Estat Actual
- 3.2 M. Enderroc
- 4.1 M. Planta General
 - 4.1.1 M. Planta General. Fase 1
- 4.2 M. Planta Sobreposició
- 4.3 M. Planta Definició Geomètrica
- 6.1 M. Planta Pavimentació
- 6.2 M. Detalls pavimentació i secció tipus
- 7.1 M. Xarxa de sanejament
- 9.1 M. Planta de la xarxa de reg
- 10.1 M. Planta Enjardinament
- 10.2 M. Planta elements urbans



ARQUITECTA: DANA PALMADA CASTELLS
 NÚM.: 59.286-2 Tlf.: 699.16.47.12

C/ DR. FRIGOLA, 16 GREIXELL (BORRASSÀ)

ESCALA: A3: 1/150

PLÀNOL

TOPOGRÀFIC I ESTAT ACTUAL

PROMOTOR:
 AJUNTAMENT DE ROSES
 MAIG - 2023

PROJECTE DE NATURALITZACIÓ DELS PATIS DE LES ESCOLES PÚBLIQUES DE ROSES
 PATIS DE LES ESCOLES PÚBLIQUES DE ROSES

CEIP NARCÍS MONTURIOL
 AV. DE RHODES, 239 - 17480 - ROSES

3.1M

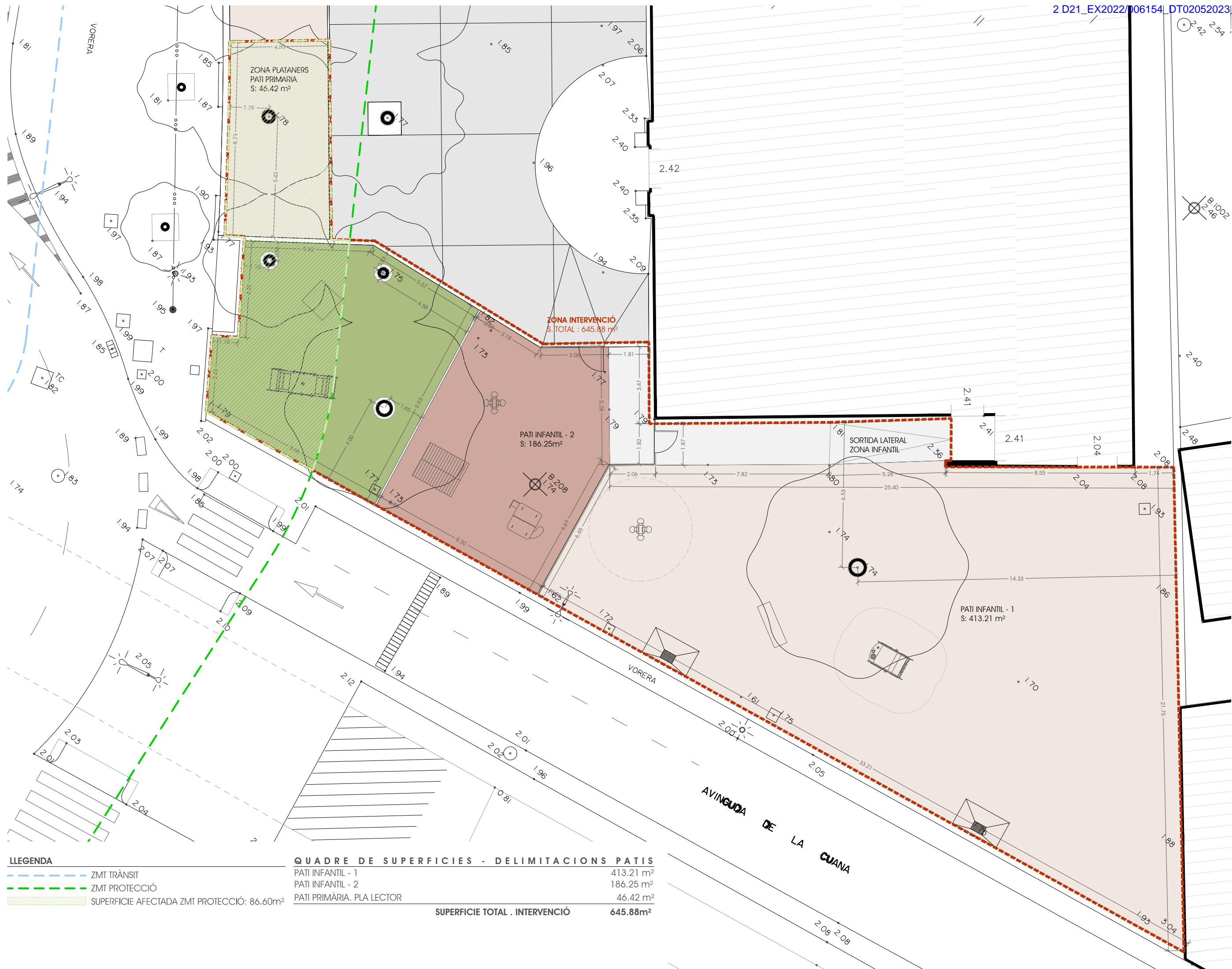

LLEGGENDA

- ZMT TRÀNSIT
- ZMT PROTECCIÓ
- SUPERFÍCIE AFECTADA ZMT PROTECCIÓ: 86.60m²

QUADRE DE SUPERFÍCIES - DELIMITACIONS PATIS

PATI INFANTIL - 1	413.21 m²
PATI INFANTIL - 2	186.25 m²
PATI PRIMÀRIA. PLA LECTOR	46.42 m²
SUPERFÍCIE TOTAL . INTERVENCIÓ	645.88m²



ARQUITECTA: DANA PALMADA CASTELLS
NUM. 59.286-2 Tlf. 699.16.47.12

C/ DR. FRIGOLA,16 GREIXELL (BORRASSÀ)

ESCALA: A3: 1/150
PLANOL: PLANTA ENDERROCS

PROMOTOR: AJUNTAMENT DE ROSES
MAIG - 2023

PROJECTE DE NATURALITZACIÓ DELS PATIS DE LES ESCOLES PÚBLIQUES DE ROSES
PATIS DE LES ESCOLES PÚBLIQUES DE ROSES

CEIP NARCÍS MONTURIOL
AV. DE RHODES, 239- 17480 - ROSES

3.2M

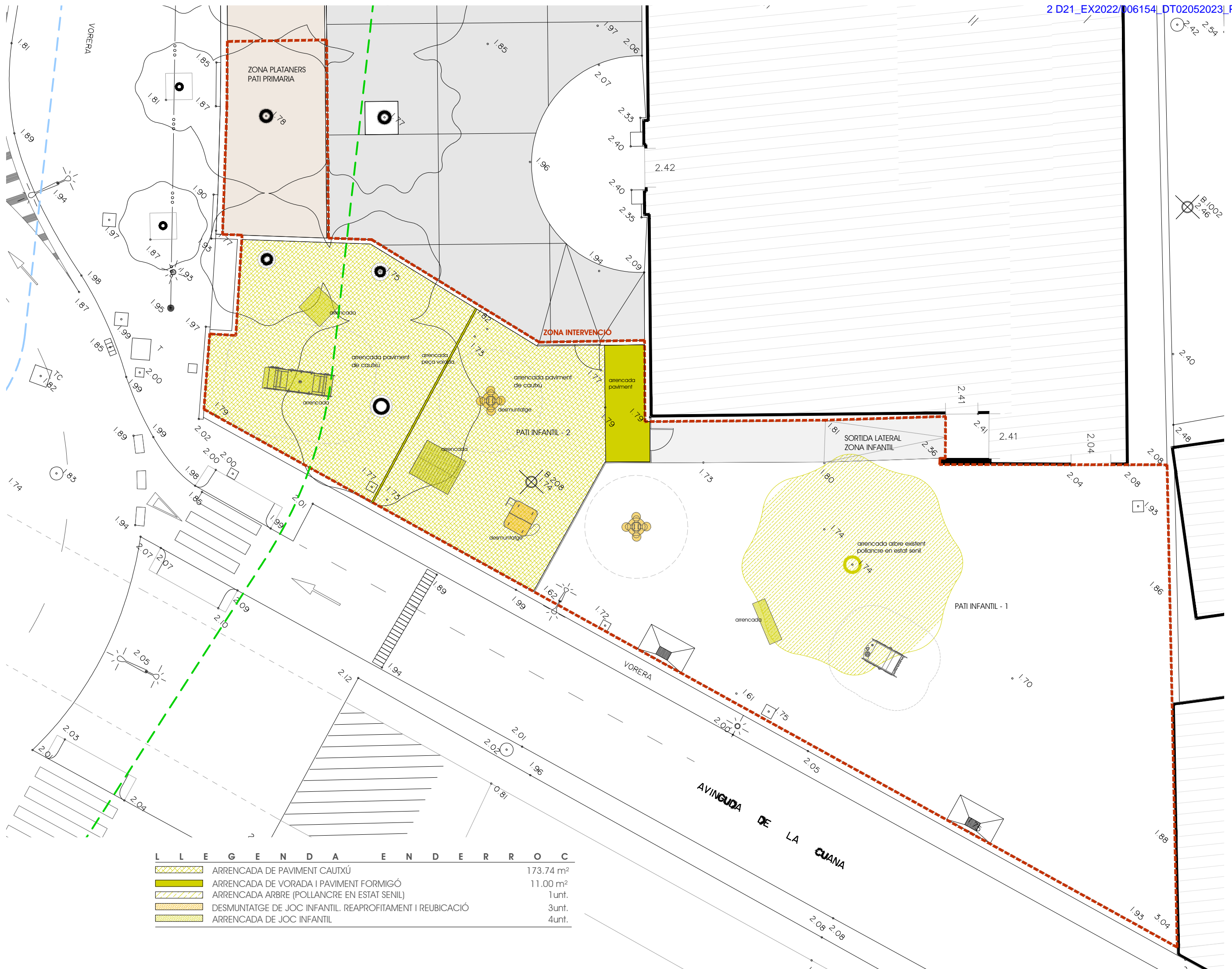

L E G E N D A E N D E R R O C

	ARRENCADA DE PAVIMENT CAUTXÚ	173.74 m ²
	ARRENCADA DE VORADA I PAVIMENT FORMIGÓ	11.00 m ²
	ARRENCADA ARBRE (POLLANCRE EN ESTAT SENIL)	1unt.
	DESMUNTATGE DE JOC INFANTIL. REAPROFITAMENT I REUBICACIÓ	3unt.
	ARRENCADA DE JOC INFANTIL	4unt.



ARQUITECTA: DANA PALMADA CASTELLS
 NUM. 59.286-2 Tlf. 699.16.47.12

C/ DR. FRIGOLA,16 GREIXELL (BORRASSA)

ESCALA: A3: 1/150

PLANOL

PLANTA GENERAL

PROMOTOR:
 AJUNTAMENT DE ROSES
 MAIG - 2023

PROJECTE DE NATURALITZACIÓ DELS PATIS DE LES ESCOLES PÚBLIQUES DE ROSES
 PATIS DE LES ESCOLES PÚBLIQUES DE ROSES

CEIP NARCÍS MONTURIOL
 AV. DE RHODES, 239 - 17480 - ROSES

4.1M

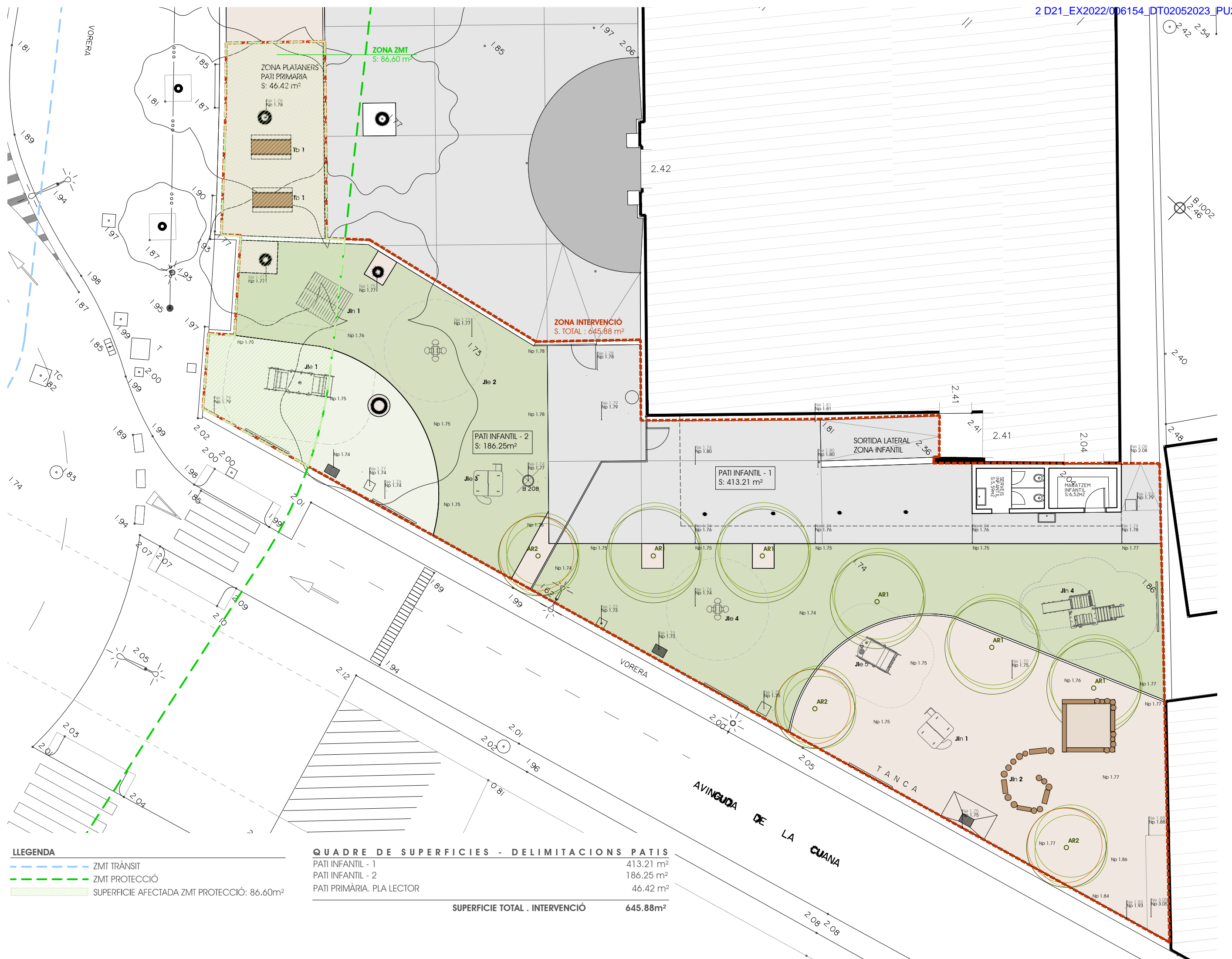

LLEGENDA

- ZMT TRÀNSIT
- ZMT PROTECCIÓ
- SUPERFÍCIE AFECTADA ZMT PROTECCIÓ: 86.60m²

QUADRE DE SUPERFÍCIES - DELIMITACIONS PATIS

PATI INFANTIL - 1	413.21 m ²
PATI INFANTIL - 2	186.25 m ²
PATI PRIMÀRIA. PLA LECTOR	46.42 m ²
SUPERFÍCIE TOTAL . INTERVENCIÓ	645.88m²



ARQUITECTA: DANA PALMADA CASTELLS
 NÚM.: 59.286-2 Tlf.: 699.16.47.12
 C/ DR. FRIGOLA,16 GREIXELL (BORRASSÀ)

ESCALA: A3: 1/150
 PLANOL:
 PLANTA GENERAL: FASE I

PROMOTOR:
 AJUNTAMENT DE ROSES
 MAIG - 2023

PROJECTE DE NATURALITZACIÓ DELS PATIS DE LES ESCOLES PÚBLIQUES DE ROSES
 PATIS DE LES ESCOLES PÚBLIQUES DE ROSES
 CEIP NARCÍS MONTURIOL
 AV. DE RHODES, 239 - 17480 - ROSES

4.1.1M

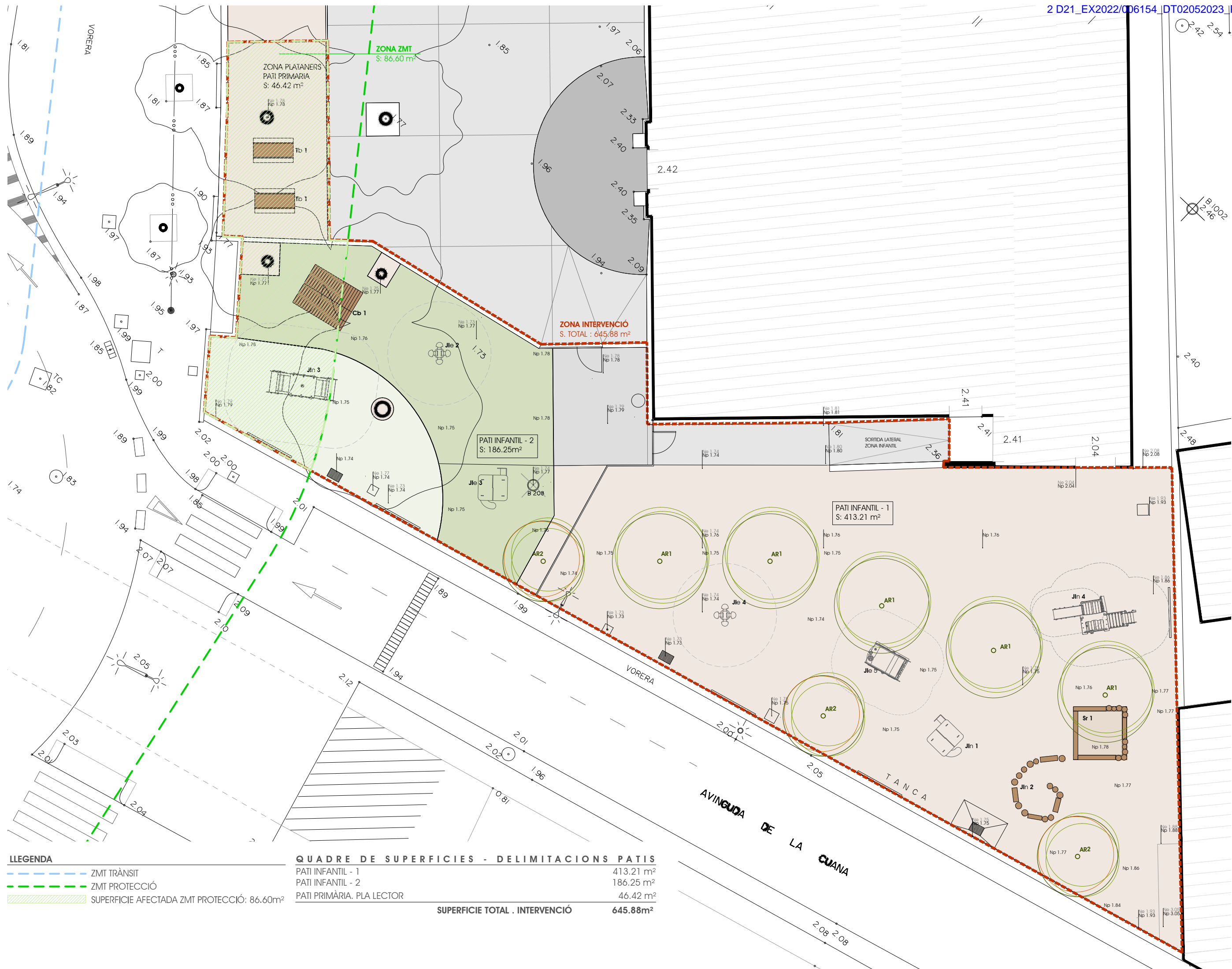

LLEGGENDA

- ZMT TRÀNSIT
- ZMT PROTECCIÓ
- SUPERFICIE AFECTADA ZMT PROTECCIÓ: 86.60m²

QUADRE DE SUPERFÍCIES - DELIMITACIONS PATIS

PATI INFANTIL - 1	413.21 m ²
PATI INFANTIL - 2	186.25 m ²
PATI PRIMÀRIA. PLA LECTOR	46.42 m ²
SUPERFÍCIE TOTAL . INTERVENCIÓ	645.88m²



ARQUITECTA: DANA PALMADA CASTELLS
NUM. 59.286-2 Tlf. 699.16.47.12
C/ DR. FRIGOLA,16 GREIXELL (BORRASSÀ)

ESCALA: A3: 1/150
PLANOL:
PLANTA SOBREPOSICIÓ

PROMOTOR:
AJUNTAMENT DE ROSES
MAIG - 2023



PROJECTE DE NATURALITZACIÓ DELS PATIS DE LES ESCOLES PÚBLIQUES DE ROSES
PATIS DE LES ESCOLES PÚBLIQUES DE ROSES
CEIP NARCÍS MONTURIOL
AV. DE RHODES, 239 - 17480 - ROSES

4.2M

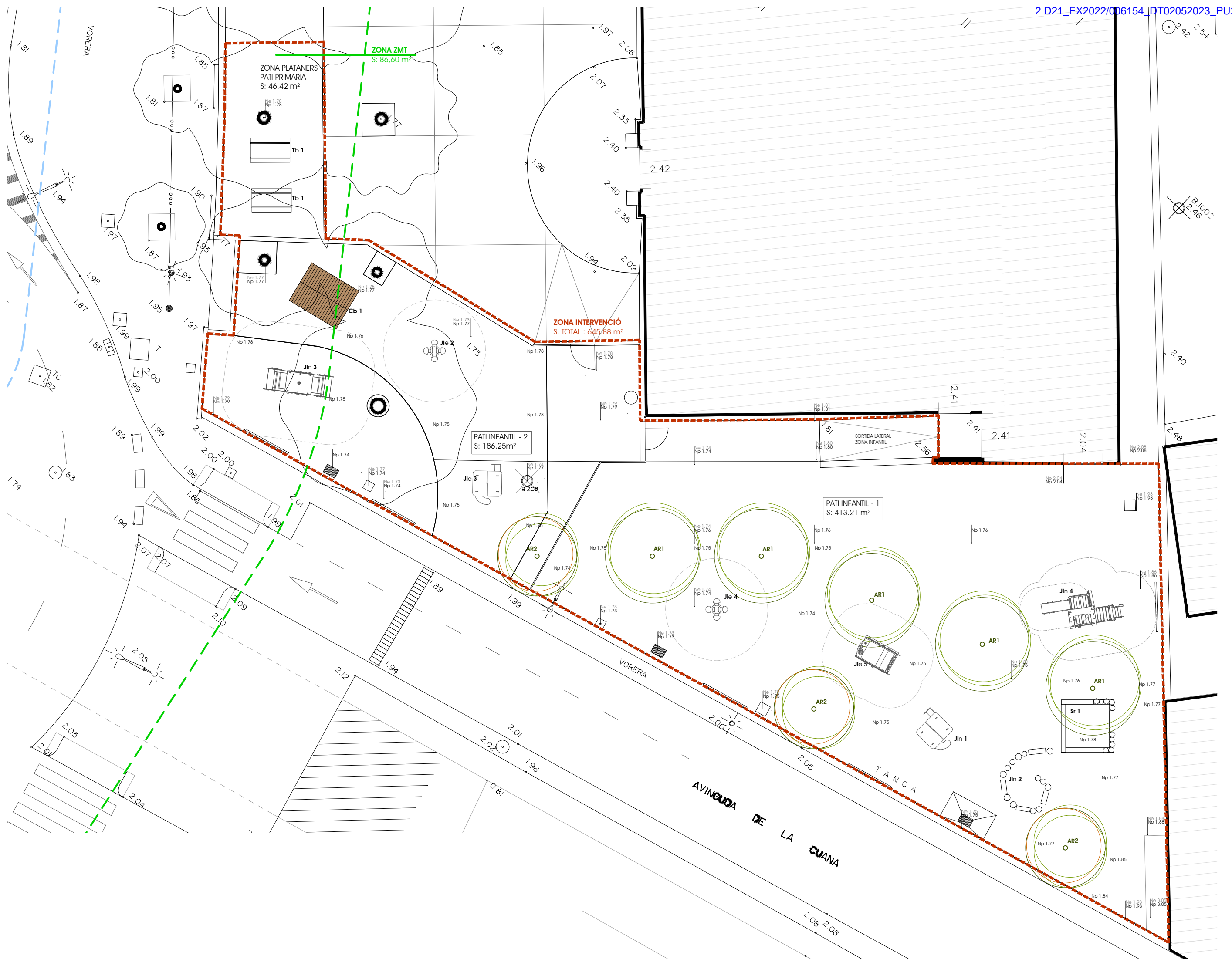



ARQUITECTA: DANA PALMADA CASTELLS
NUM.: 59.286-2 Tlf.: 699.16.47.12

C/ DR. FRIGOLA, 16 GREIXELL (BORRASSÀ)

ESCALA: A3: 1/150

PLÀNOL:

PLANTA DEFINICIÓ GEOMÈTRICA

PROMOTOR:

AJUNTAMENT DE ROSES

MAIG - 2023

PROJECTE DE NATURALITZACIÓ DELS PATIS DE LES ESCOLES PÚBLIQUES DE ROSES

PATIS DE LES ESCOLES PÚBLIQUES DE ROSES

CEIP NARCÍS MONTURIOL
AV. DE RHODES, 239 - 17480 - ROSES

4.3M

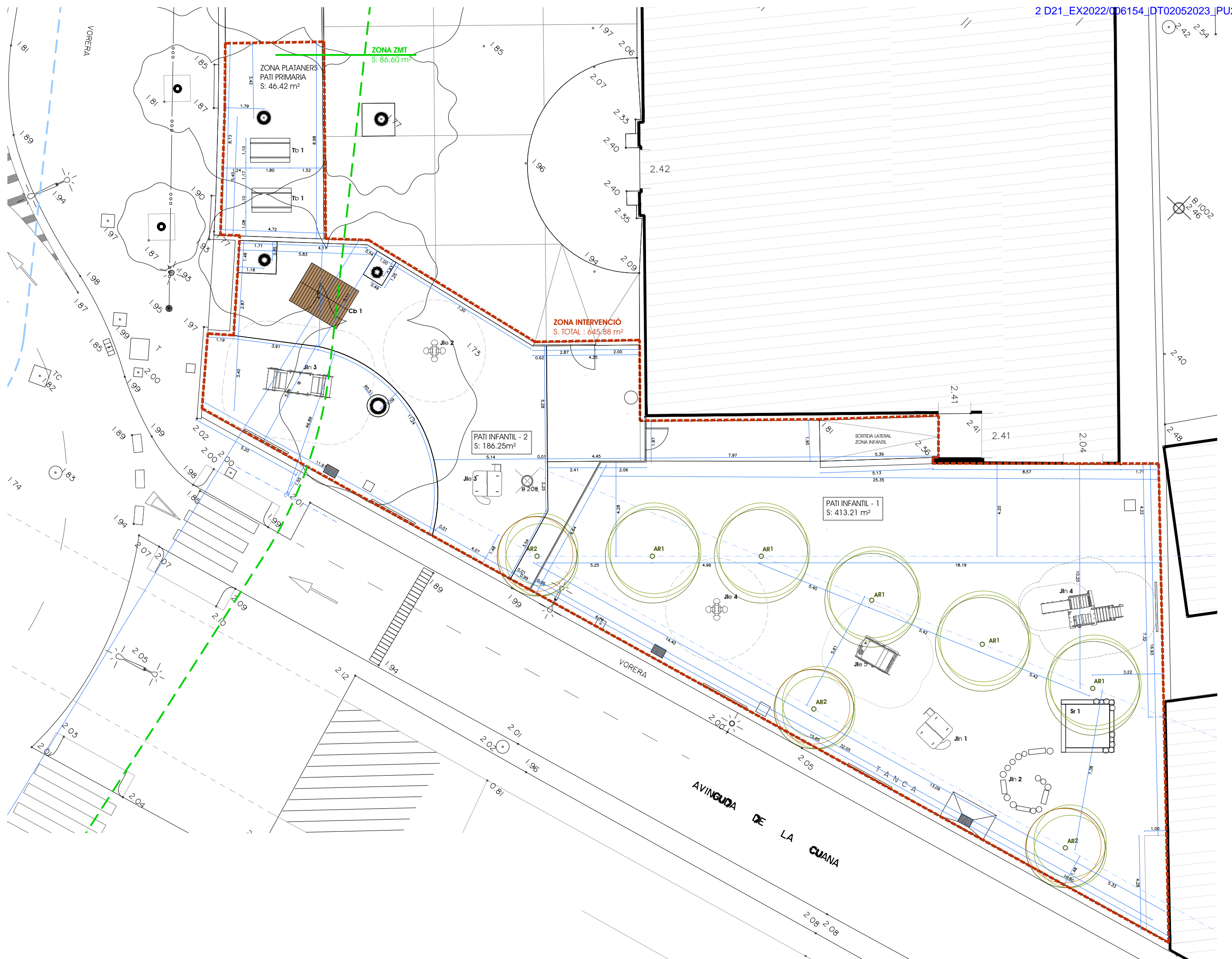



ARQUITECTA: DANA PALMADA CASTELLS
 NUM.: 59.286-2 Tlf.: 699.16.47.12

C/ DR. FRIGOLA, 16 GREIXELL (BORRASSA)

ESCALA: A3: 1/150

PLANOL

PLANTA PAVIMENTACIÓ

PROMOTOR:
 AJUNTAMENT DE ROSES

MAIG - 2023

PROJECTE DE NATURALITZACIÓ DELS PATIS DE LES ESCOLES PÚBLIQUES DE ROSES
 PATIS DE LES ESCOLES PÚBLIQUES DE ROSES

CEIP NARCÍS MONTURIOL
 AV. DE RHODES, 239 - 17480 - ROSES

6.1M

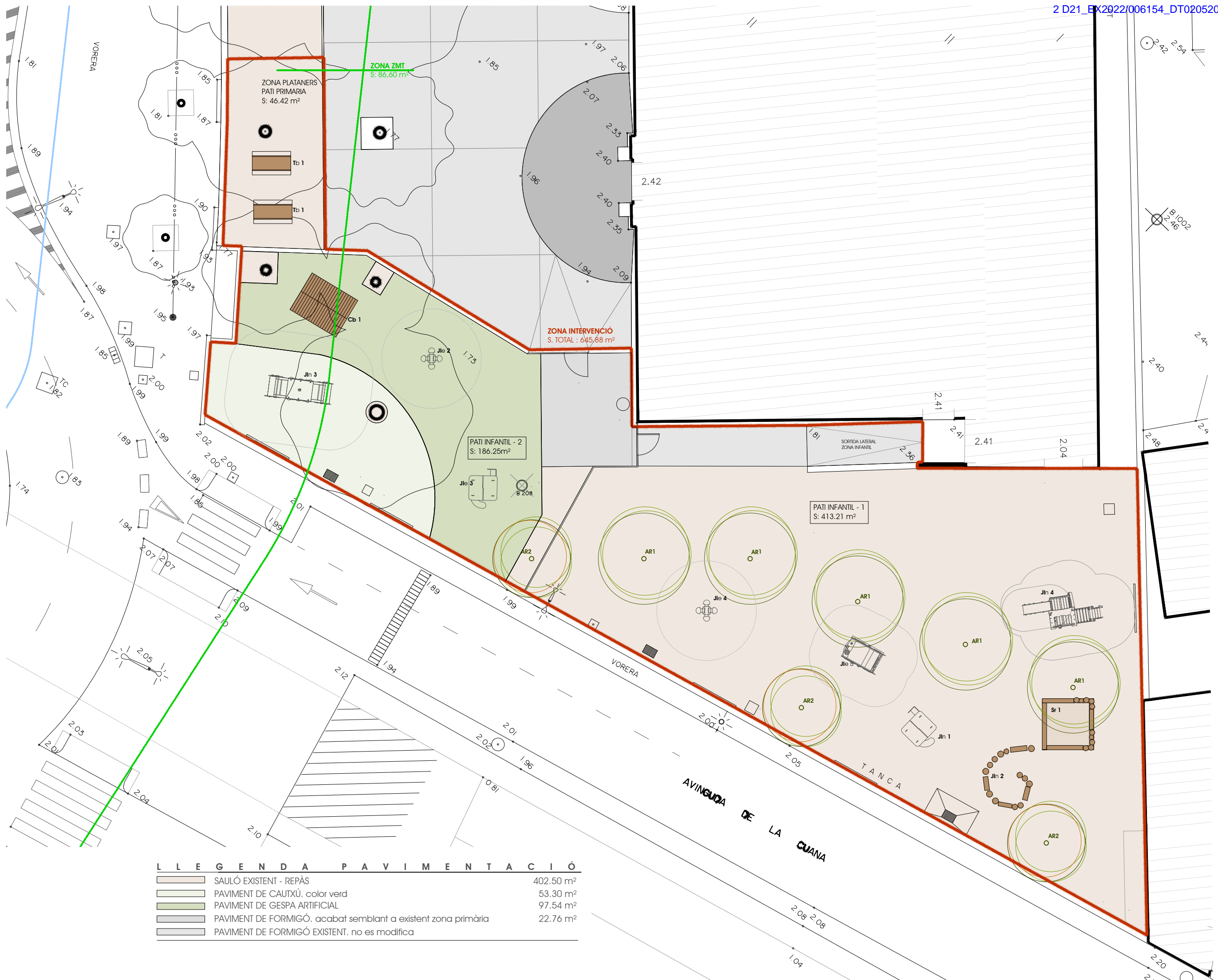

L L E G E N D A P A V I M E N T A C I Ó

	SAULÓ EXISTENT - REPÀS	402.50 m²
	PAVIMENT DE CAUTXÚ, color verd	53.30 m²
	PAVIMENT DE GESPA ARTIFICIAL	97.54 m²
	PAVIMENT DE FORMIGÓ, acabat semblant a existent zona primària	22.76 m²
	PAVIMENT DE FORMIGÓ EXISTENT, no es modifica	



ARQUITECTA: DANA PALMADA CASTELLS
NUM. 59.286-2 Tlf. 699.16.47.12

C/ DR. FRIGOLA, 16 GREIXELL (BARRIASSA)

ESCALA: A3: 1/150

PLANOL

XARXA SANEJAMENT EXISTENT

PROMOTOR:
AJUNTAMENT DE ROSES

MAIG - 2023

PROJECTE DE NATURALITZACIÓ DELS PATIS DE LES ESCOLES PÚBLIQUES DE ROSES

PATIS DE LES ESCOLES PÚBLIQUES DE ROSES

CEIP NARCÍS MONTURIOL
AV. DE RHODES, 239 - 17480 - ROSES

7.1M

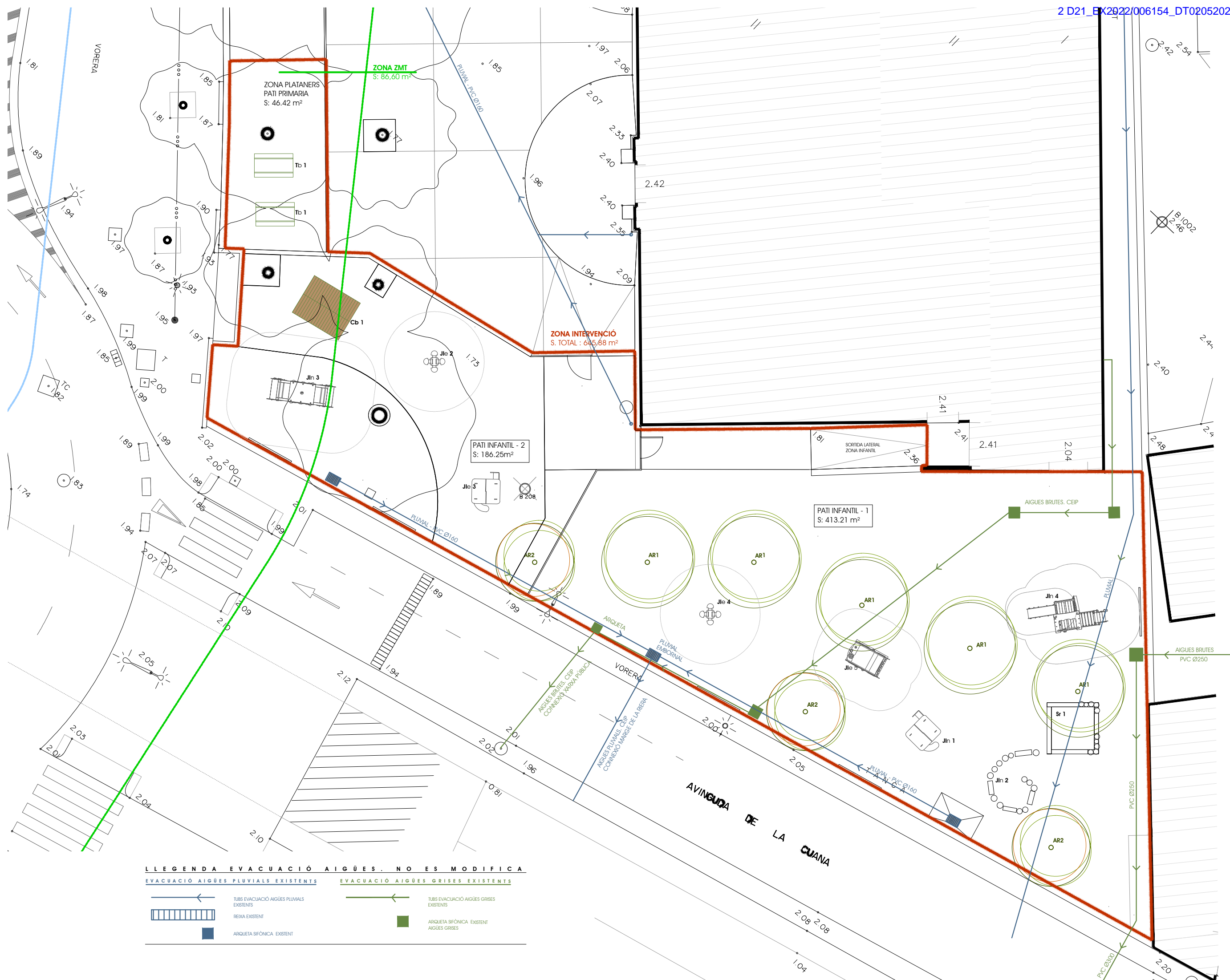

LLEGGENDA EVACUACIÓ AIGÜES. NO ES MODIFICA

EVACUACIÓ AIGÜES PLUVIALS EXISTENTS		EVACUACIÓ AIGÜES GRISSES EXISTENTS	
	TUBS EVACUACIÓ AIGÜES PLUVIALS EXISTENTS		TUBS EVACUACIÓ AIGÜES GRISSES EXISTENTS
	REIXA EXISTENT		ARQUETA SIFÒNICA EXISTENT AIGÜES GRISSES
	ARQUETA SIFÒNICA EXISTENT		

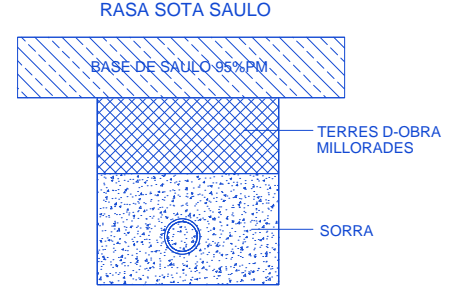
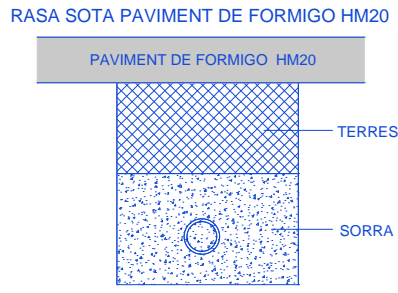
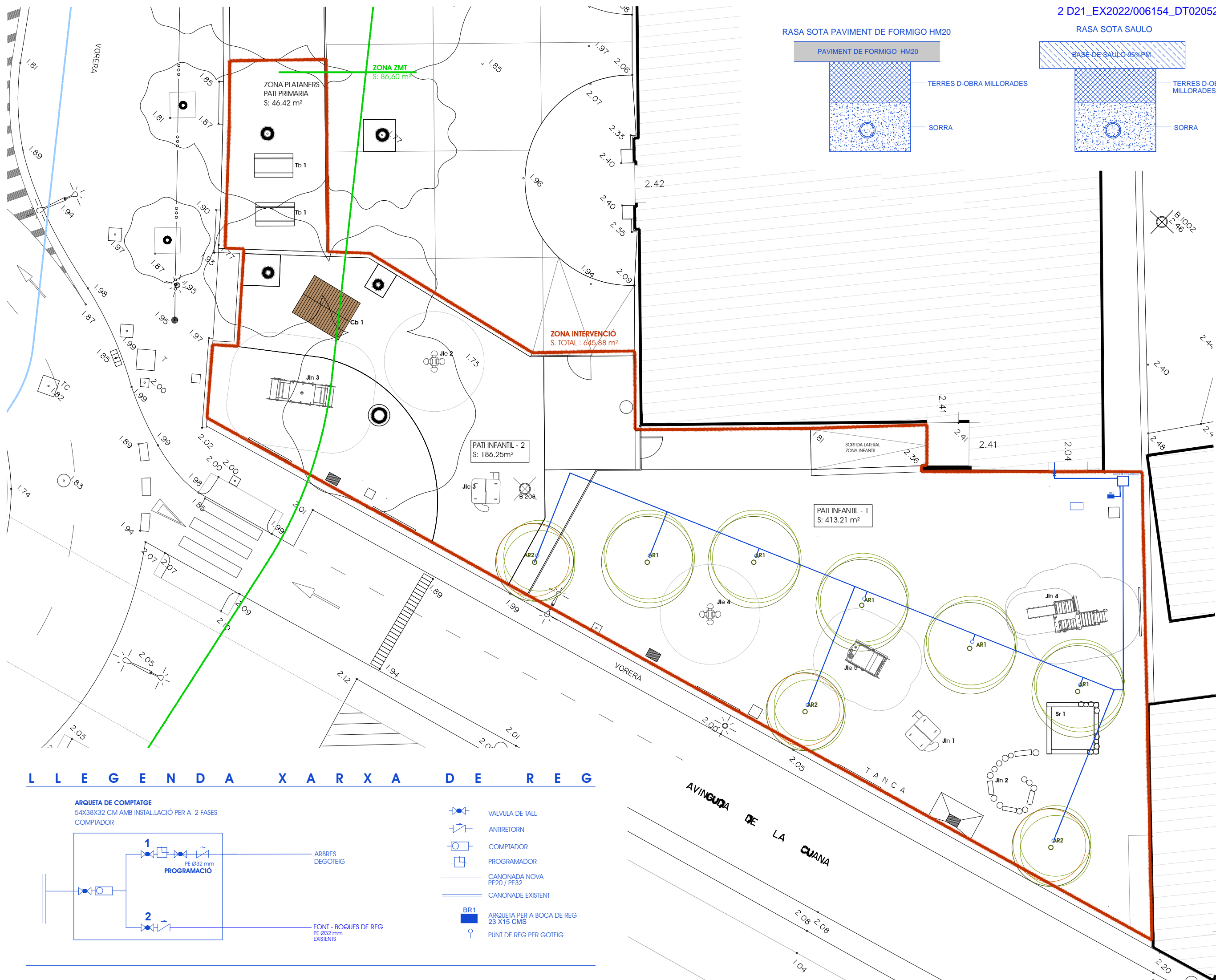

L L E G E N D A X A R X A D E R E G

ARQUETA DE COMPTATGE
 54X38X32 CM AMB INSTAL·LACIÓ PER A 2 FASES
 COMPTADOR

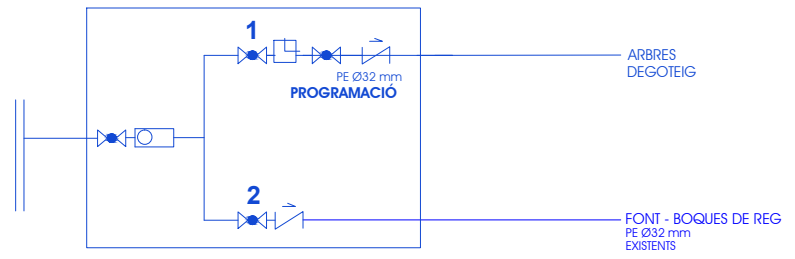

- VALVULA DE TALL
- ANTIRETORN
- COMPTADOR
- PROGRAMADOR
- CANONADA NOVA PE20 / PE32
- CANONADA EXISTENT
- BR1 ARQUETA PER A BOCA DE REG 23 X15 CMS
- PUNT DE REG PER GOTEIG

FONT - BOQUES DE REG
 PE Ø32 mm
 EXISTENTS

AVINGUDA DE LA CUANA

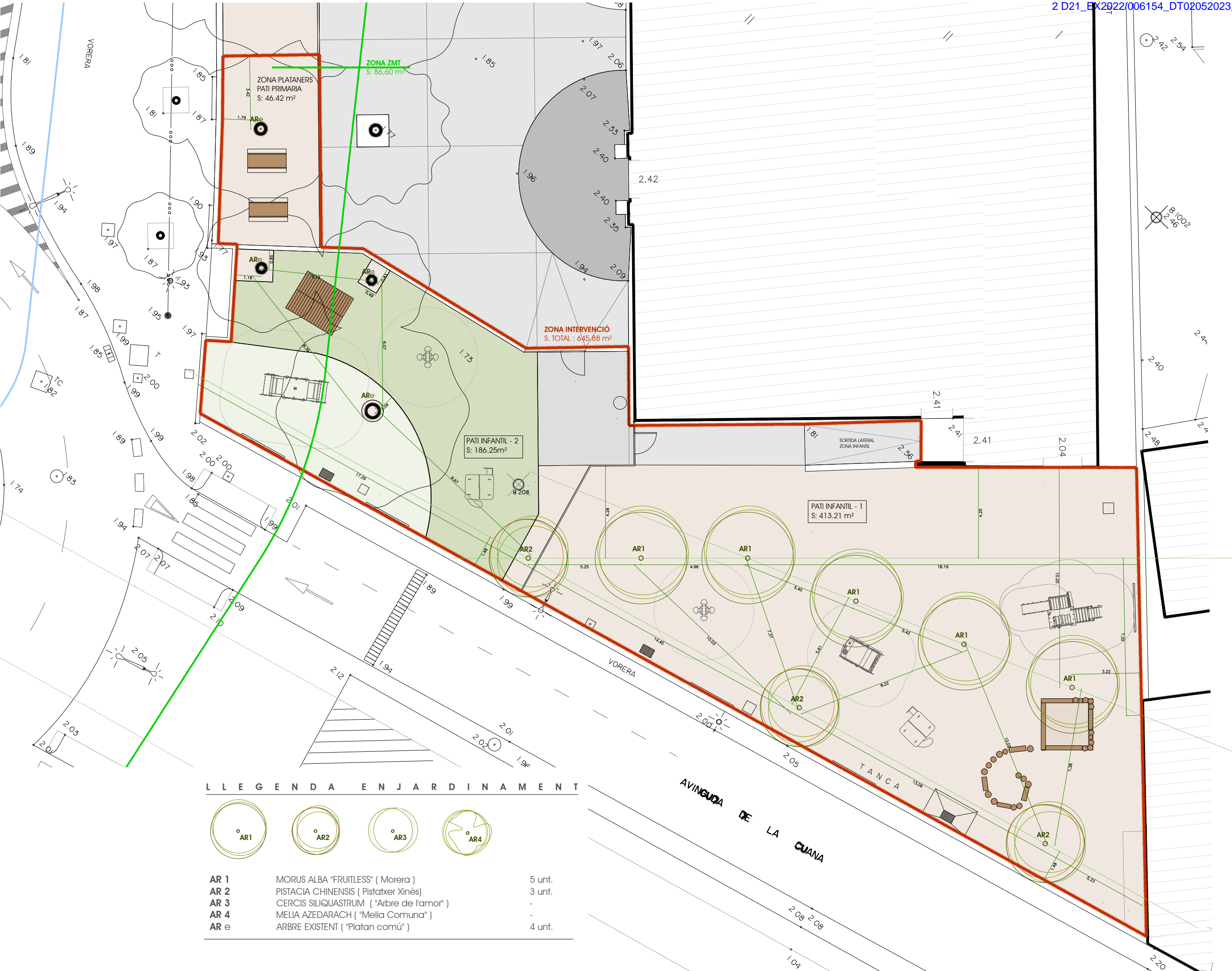

L L E G E N D A E N J A R D I N A M E N T

	AR 1	MORUS ALBA "FRUITLESS" (Morera)	5 unt.
	AR 2	PISTACIA CHINENSIS (Pistatxer Xinès)	3 unt.
	AR 3	CERCIS SILIQUASTRUM ("Arbre de l'amor")	-
	AR 4	MELIA AZEDARACH ("Melia Comuna")	-
	AR e	ARBRE EXISTENT ("Platan comú")	4 unt.

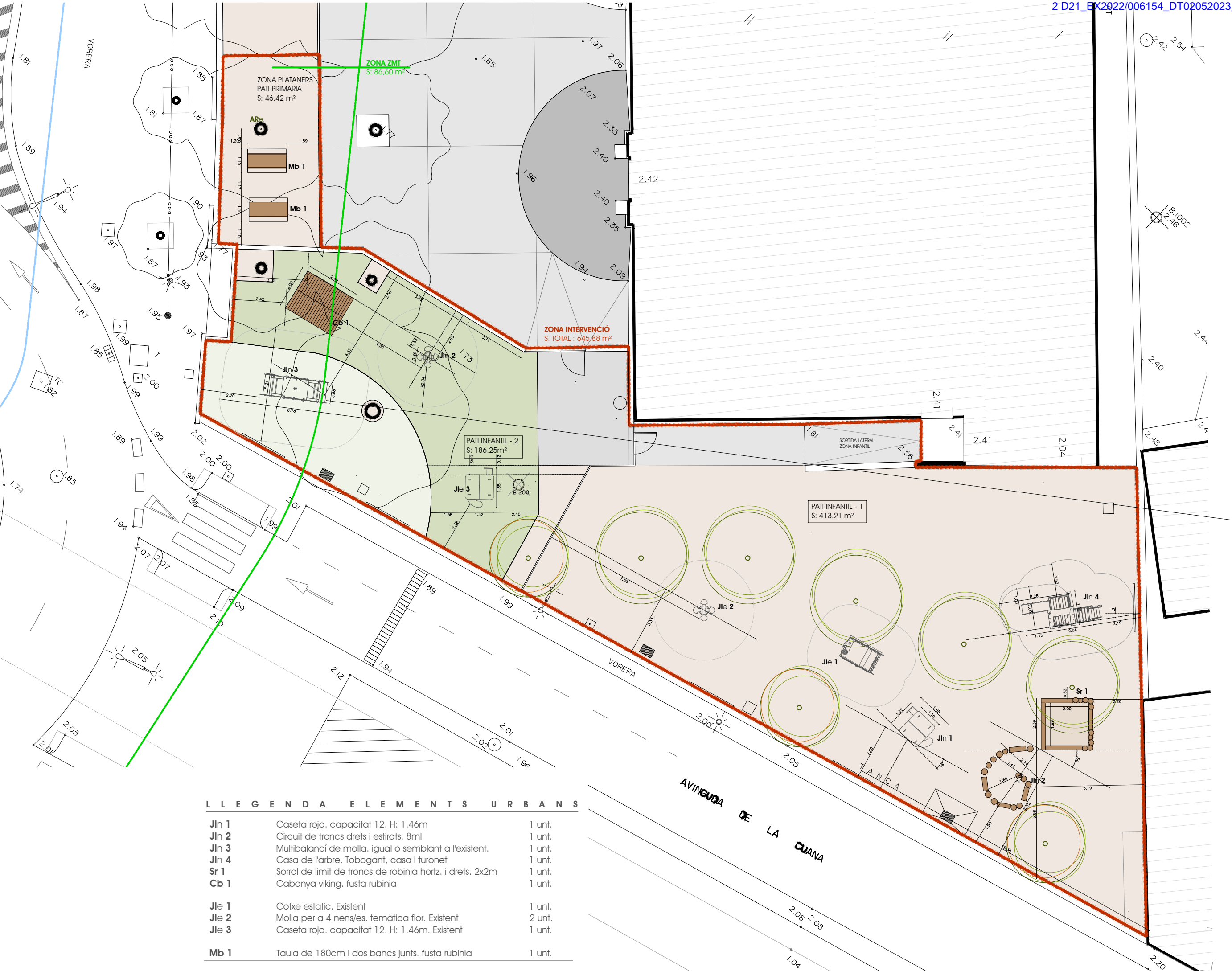

L L E G E N D A E L E M E N T S U R B A N S

Jln 1	Caseja roja, capacitat 12. H: 1.46m	1 unt.
Jln 2	Circuit de troncs drets i estirats. 8ml	1 unt.
Jln 3	Multibalanci de molla, igual o semblant a l'existent.	1 unt.
Jln 4	Casa de l'arbre. Tobogant, casa i turonet	1 unt.
Sr 1	Sorral de limit de troncs de robinia horts. i drets. 2x2m	1 unt.
Cb 1	Cabanya viking. fusta rubinia	1 unt.
Jle 1	Cotxe estatic. Existent	1 unt.
Jle 2	Molla per a 4 nens/es. temàtica flor. Existent	2 unt.
Jle 3	Caseja roja, capacitat 12. H: 1.46m. Existent	1 unt.
Mb 1	Taulla de 180cm i dos bancs junts. fusta rubinia	1 unt.

CEIP ELS GRECS

ÍNDEX

PLÀNOLS CEIP ELS GRECS

- 1 G. Situació i Emplaçament
- 2.1 G. Informació Urbanística
- 2.2 G. Cadastre
- 3.1 G. Topografia i Estat Actual
- 3.2 G. Enderroc
- 4.1 G. Planta General
 - 4.1.1 G. Planta General. Fase 1
- 4.2 G. Planta Sobreposició
- 4.3 G. Planta Definició Geomètrica
- 6.1 G. Planta Pavimentació
- 6.2 G. Detalls pavimentació i secció tipus
- 7.1 G. Xarxa de sanejament
- 9.1 G. Planta de la xarxa de reg
- 10.1 G. Planta Enjardinament
- 10.2 G. Planta elements urbans



SITUACIÓ . ROSES
E: 1/10.000



EMPLAÇAMENT . CEIP ELS GRECS . ROSES
E: 1/1.000

PROJECTE DE NATURALITZACIÓ DELS PATIS DE LES ESCOLES PÚBLIQUES DE ROSES

PATIS DE LES ESCOLES PÚBLIQUES DE ROSES
CEIP ELS GRECS
C./ DE BERNAT DESCLOIT, 12 · 17480 - ROSES

PROMOTOR:
AJUNTAMENT DE ROSES
NOVEMBRE - 2022

ESCALA: A3: 1/10.000 i 1/1.000
PLANOL:
SITUACIÓ - EMPLAÇAMENT



ARQUITECTA: DANA PALMADA CASTELLS
NUM. - 59.286-2 Tlf. - 699 16 47 12
C/ DR. FRIGOLA, 16 GREIXELL (BORPASSÀ)





PROJECTE DE NATURALITZACIÓ DELS PATIS DE LES ESCOLES PÚBLIQUES DE ROSES
 PATIS DE LES ESCOLES PÚBLIQUES DE ROSES
CEIP ELS GRECS
 C./ DE BERNAT DESCLOT, 12 · 17480 - ROSES

ARQUITECTA: DANA PALMADA CASTELLS
 NÚM.: 59.286-2 Tlf.: 699 16 47 12
 C/ DR. FRIGOLA, 16 GREXELL (BORRASSÀ)

PROMOTOR:
 AJUNTAMENT DE ROSES
 NOVENBRE · 2022

ESCALA: A3: 1/1.000
 PLANOL:
 INFORMACIÓ URBANÍSTICA





SECRETARÍA DE ESTADO DE HACIENDA

DIRECCION GENERAL DEL CATASTRO



Provincia de GIRONA
Municipio de ROSES
Coordenadas U.T.M. Huso: 31 ETRS89

ESCALA 1:1,500



CARTOGRAFÍA CATASTRAL Parcela Catastral: 5295701EG1759N

[514,999 ; 4,679,413]

[515,359 ; 4,679,413]



[514,999 ; 4,679,218]

[515,359 ; 4,679,218]

INFORMACIÓ CATASTRAL . CEIP ELS GRECS. ROSES
E: 1/1.000



PROFESSOR D'ARQUITECTURA: DANA PALMADA CASTELLS
NUM. 59.286-2 Tlf. 699 16 47 12
C/ DR. FRIGOLA, 16 GREXELL (BORRASSA)

ESCALA: A3: 1/1.000
PLÀNOL: INFORMACIÓ CATASTRAL

PROMOTOR: AJUNTAMENT DE ROSES
NOVEMBRE - 2022

PROFESSOR D'ARQUITECTURA: DANA PALMADA CASTELLS
NUM. 59.286-2 Tlf. 699 16 47 12
C/ DR. FRIGOLA, 16 GREXELL (BORRASSA)

2.2G



ARQUITECTA: DANA PALMADA CASTELLIS
NUM. 59.286-2 If. 699.16.4712

C/ DR. FRIGOLA, 16 CREIXELL (BORRASSÀ)



ESCALA: A3: 1/1150
PLÀNOL

TOPOGRAFIA I ESTATI ACTUAL

PROMOTOR:
AJUNTAMENT DE ROSES
NOVEMBRE - 2022

PROJECTE DE NATURALITZACIÓ DELS PATIS DE LES ESCOLES PÚBLIQUES DE ROSES

PATIS DE LES ESCOLES PÚBLIQUES DE ROSES
CEIP ELS GRECS
C./ DE BERNAT DESCLOT, 12- 17480 - ROSES

3.1G

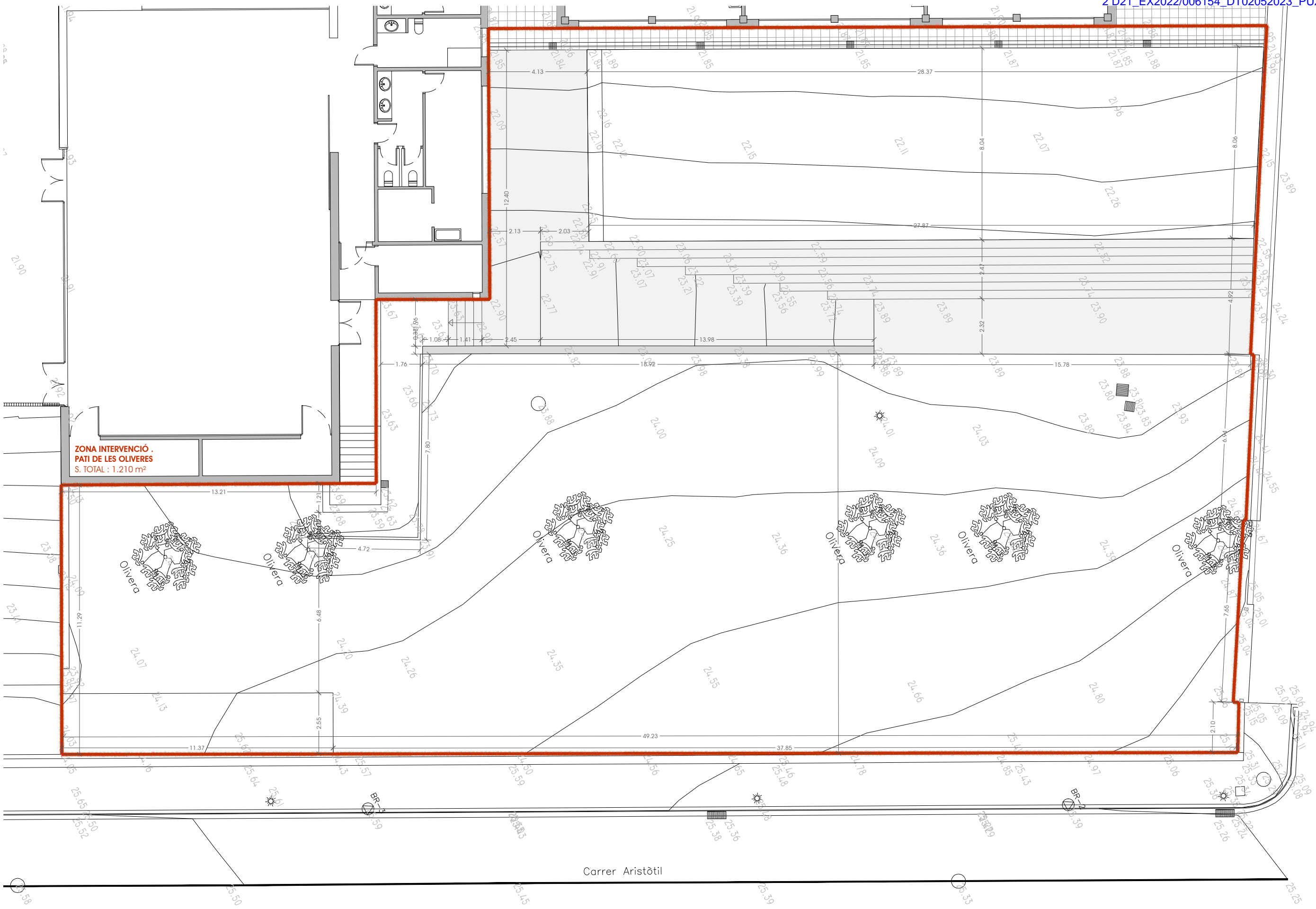



PROJECTE DE NATURALITZACIÓ DELS PATIS DE LES ESCOLES PÚBLIQUES DE ROSES
 PATIS DE LES ESCOLES PÚBLIQUES DE ROSES
CEIP ELS GRECS
 C./ DE BERNAT DESCLOT, 12- 17480 - ROSES



ESCALA: A3: 1/150
 PLANOL
 ENDERROCS

PROMOTOR:
 AJUNTAMENT DE ROSES
 NOVEMBRE - 2022

ARQUITECTA: DANA PALMADA CASTELLIS
 NUM. 59.286-2 Tlf. 699 16 47 12
 C/ DR. FRIGOLA, 16 CREIXELL (BORRASSÀ)

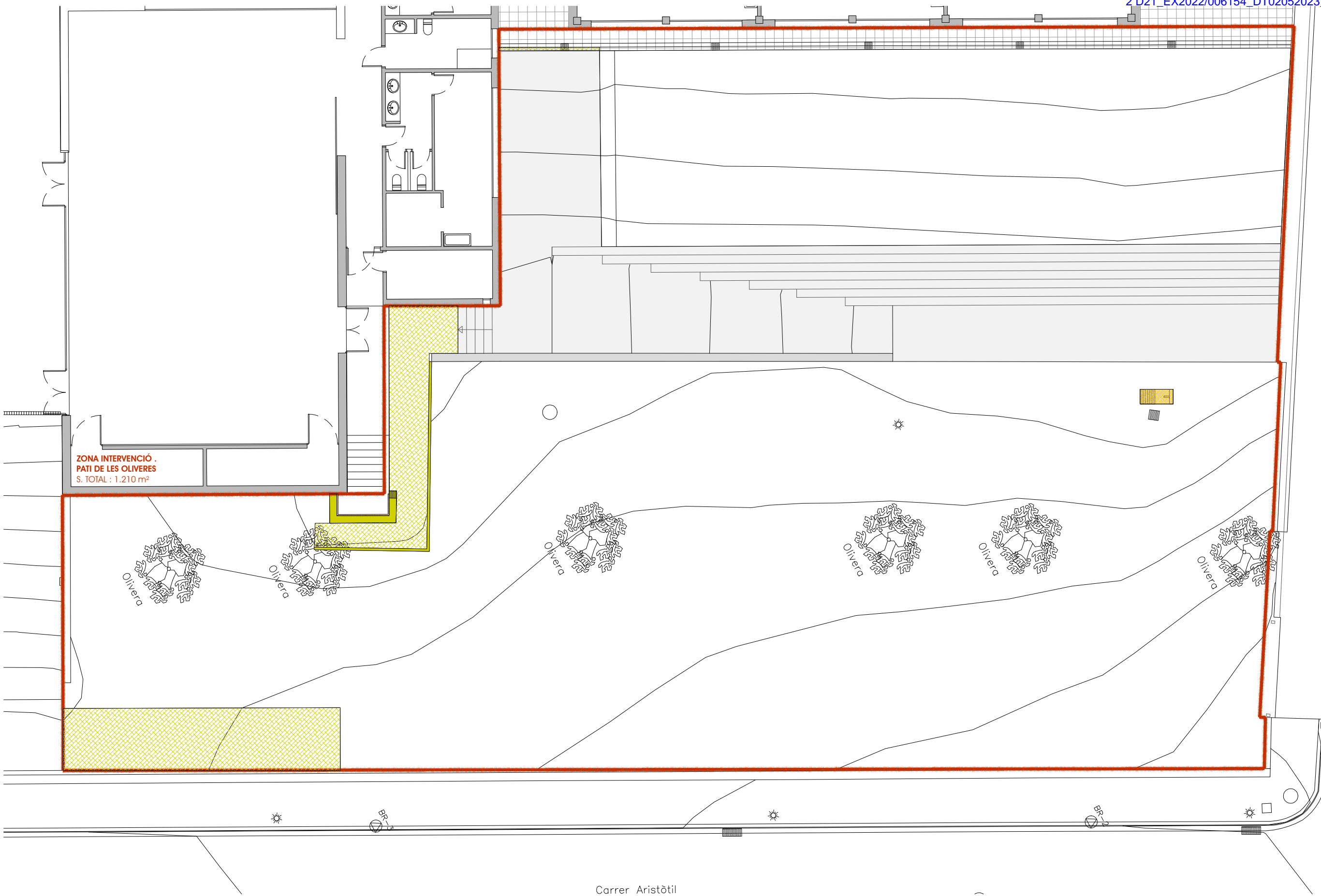

ZONA INTERVENCIÓ .
 PATI DE LES OLIVERES
 S. TOTAL : 1.210 m²

L E G E N D A E N D E R R O C		
	ARRENCADA DE PAVIMENT FORMIGÓ	50.70 m ²
	ARRENCADA DE VORADA	18.00 m
	DESMUNTATGE DE FONT I PORTA. REAPROFITAMENT I REUBICACIÓ	1unt.

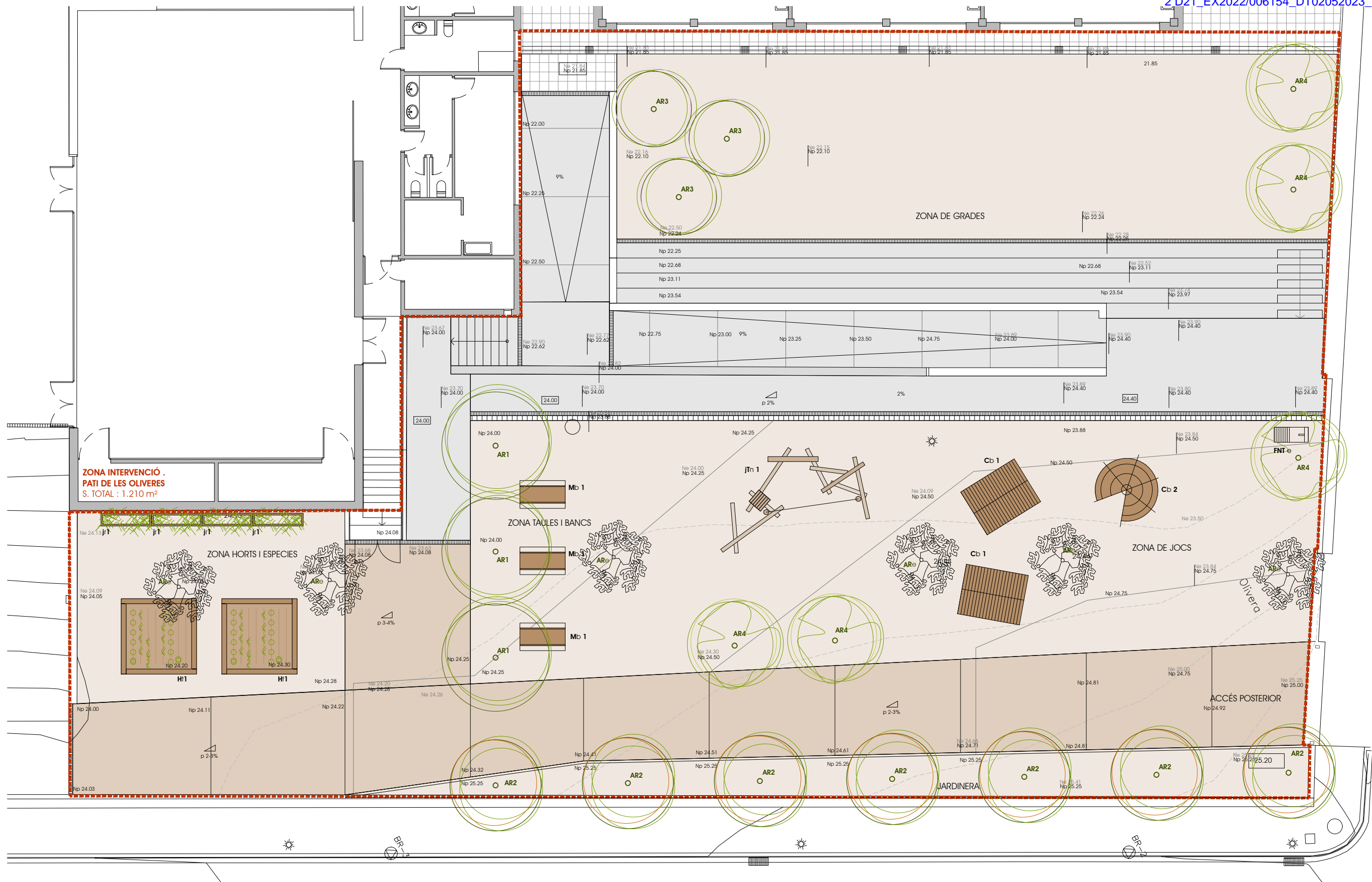

QUADRE DE SUPERFÍCIES - DELIMITACIONS PATIS	
ZONA HORTS I ESPECIES	81.58 m ²
LIMIT C. ARISTOTIL I ACCÉS POSTERIOR	242.72 m ²
ZONA DE JOC I PLA LECTOR	386.53 m ²
CIRCULACIONS I EVACUACIO EDIFICI	170.56 m ²
GRADES	328.61 m ²
SUPERFÍCIE TOTAL . INTERVENCIÓ	1.210,00m²

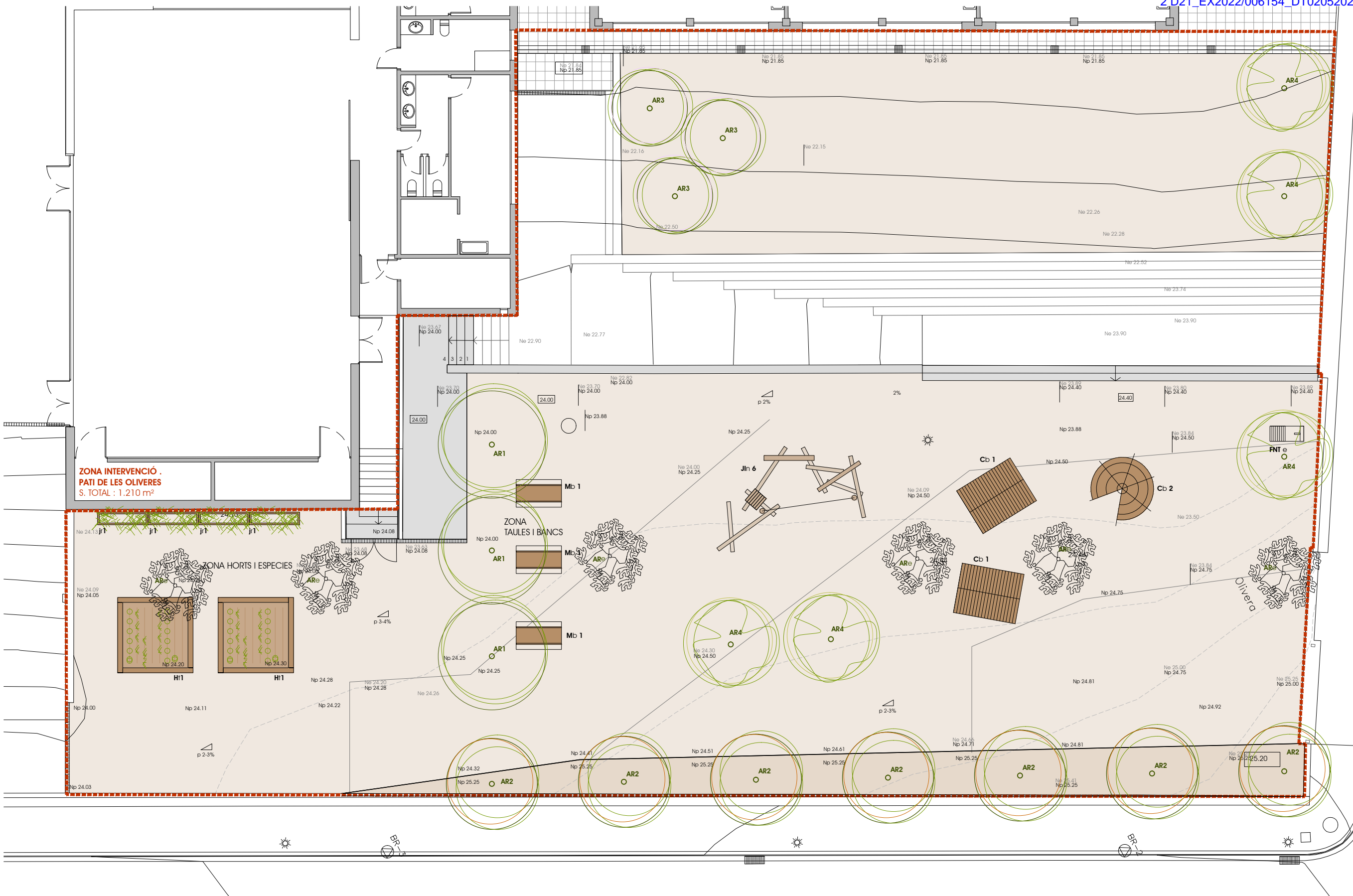

**ZONA INTERVENCIÓ .
 PATI DE LES OLIVERES
 S. TOTAL : 1.210 m²**

QUADRE DE SUPERFÍCIES - DELIMITACIONS PATIS	
ZONA HORTS I ESPECIES	81.58 m ²
LIMIT C. ARISTOTIL I ACCÉS POSTERIOR	242.72 m ²
ZONA DE JOC I PLA LECTOR	386.53 m ²
CIRCULACIONS I EVACUACIO EDIFICI	170.56 m ²
GRADES	328.61 m ²
SUPERFÍCIE TOTAL . INTERVENCIÓ	1.210,00m²



ARQUITECTA: DANA PALMADA CASTELLIS
NUM. 59.286-2 Tlf. 699 16 47 12
C/ DR. FRIGOLA, 16 CREIXELL (BARRASSÀ)



ESCALA: A3: 1/150
PLANOL: PLANTA SOBREPOSICIÓ

PROMOTOR: AJUNTAMENT DE ROSES
NOVEMBRE - 2022

PROJECTE DE NATURALITZACIÓ DELS PATIS DE LES ESCOLES PÚBLIQUES DE ROSES
PATIS DE LES ESCOLES PÚBLIQUES DE ROSES
CEIP ELS GRECS
C./ DE BERNAT DESCLOT, 12- 17480 - ROSES

4.2G

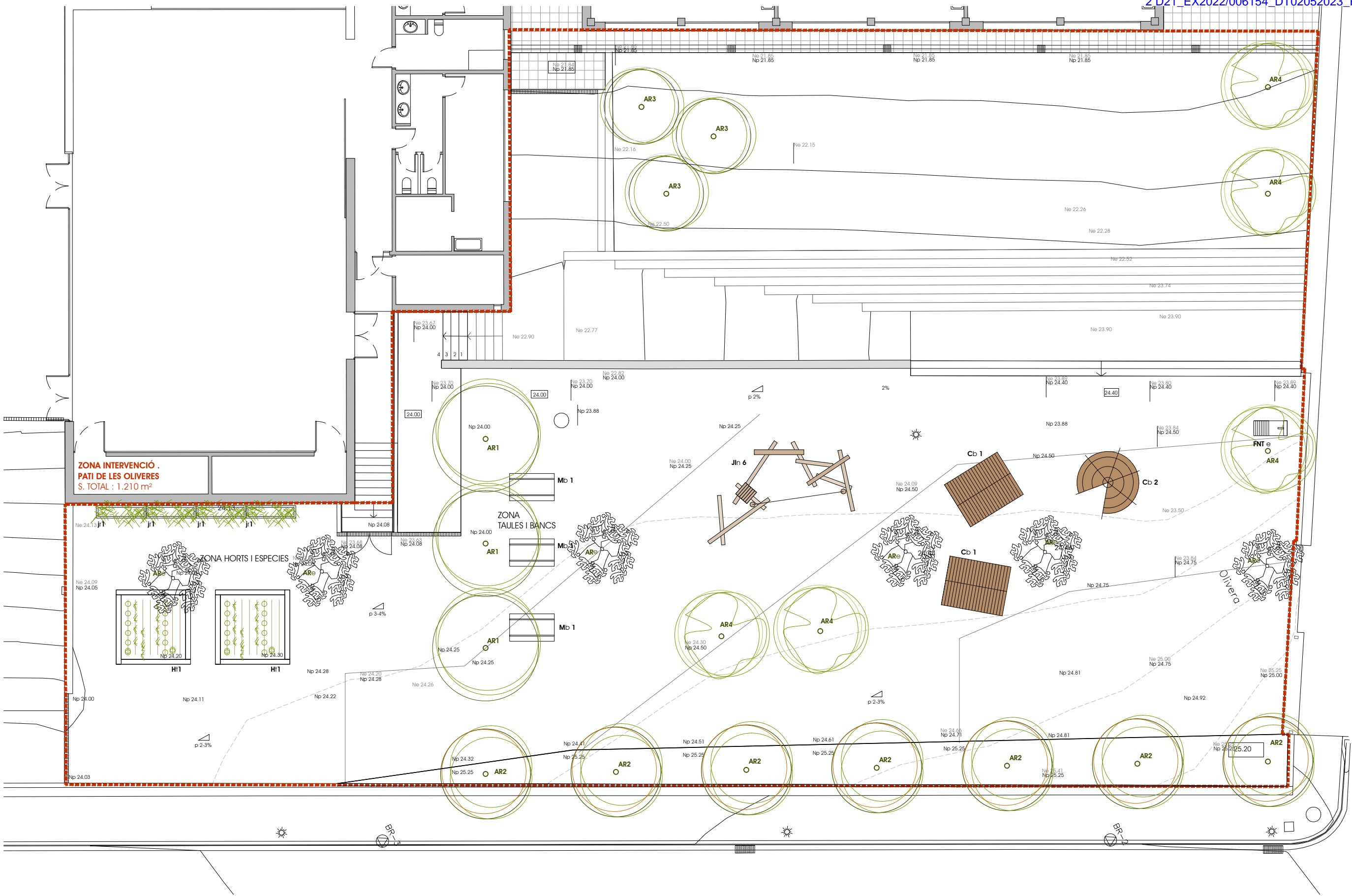

ZONA INTERVENCIÓ
PATI DE LES OLIVERES
S. TOTAL : 1.210 m²

ZONA HORTS I ESPECIES

ZONA TAULES I BANC'S

HI1

HI1

Mb 1

Mb 1

Mb 1

Jln 6

Cb 1

Cb 2

FNT e

Olivera

AR2

AR4

AR2

AR4

AR4

AR4

AR1

AR2

AR1

AR1

AR3

AR3

AR3

AR4

AR4

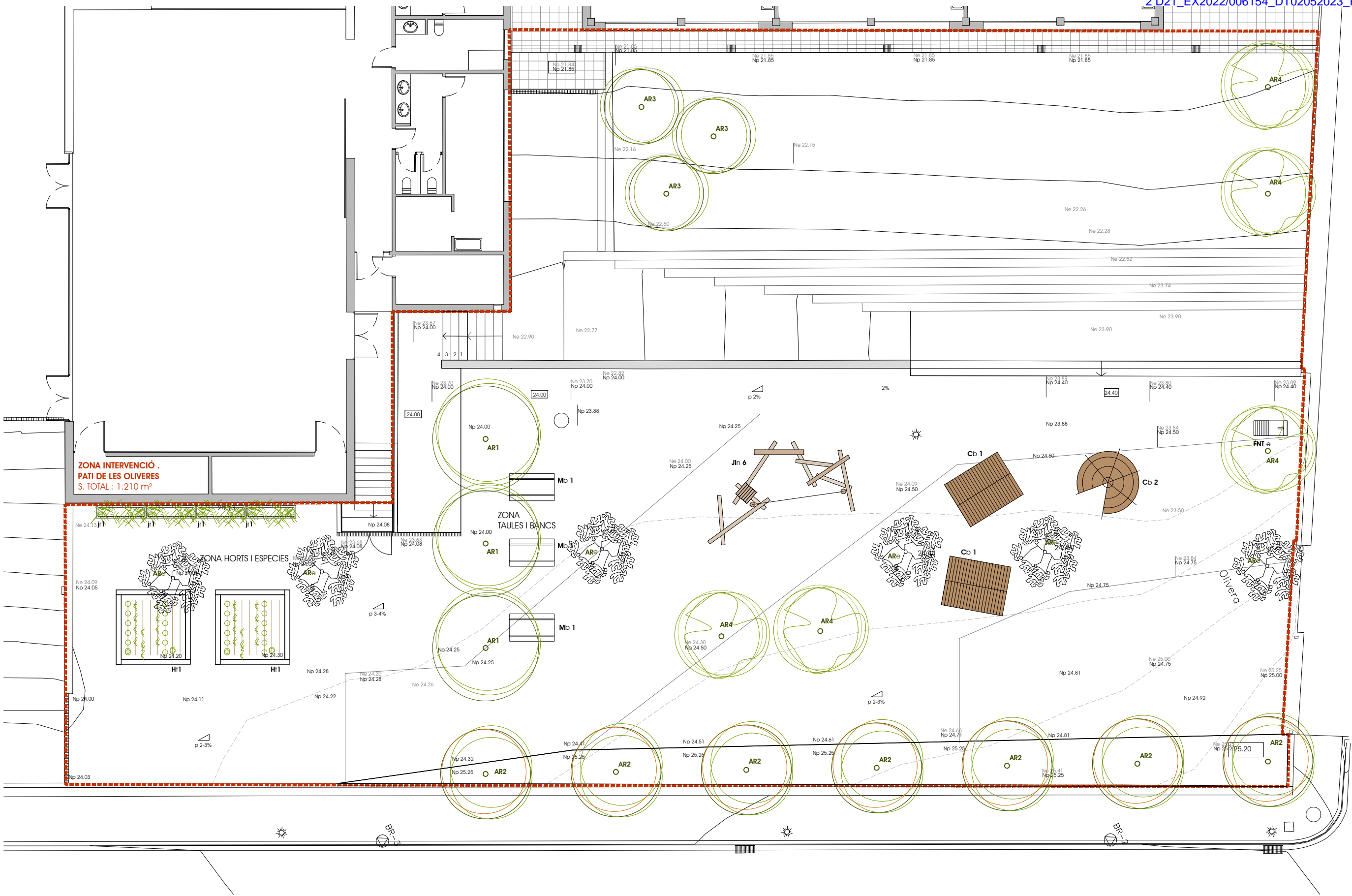

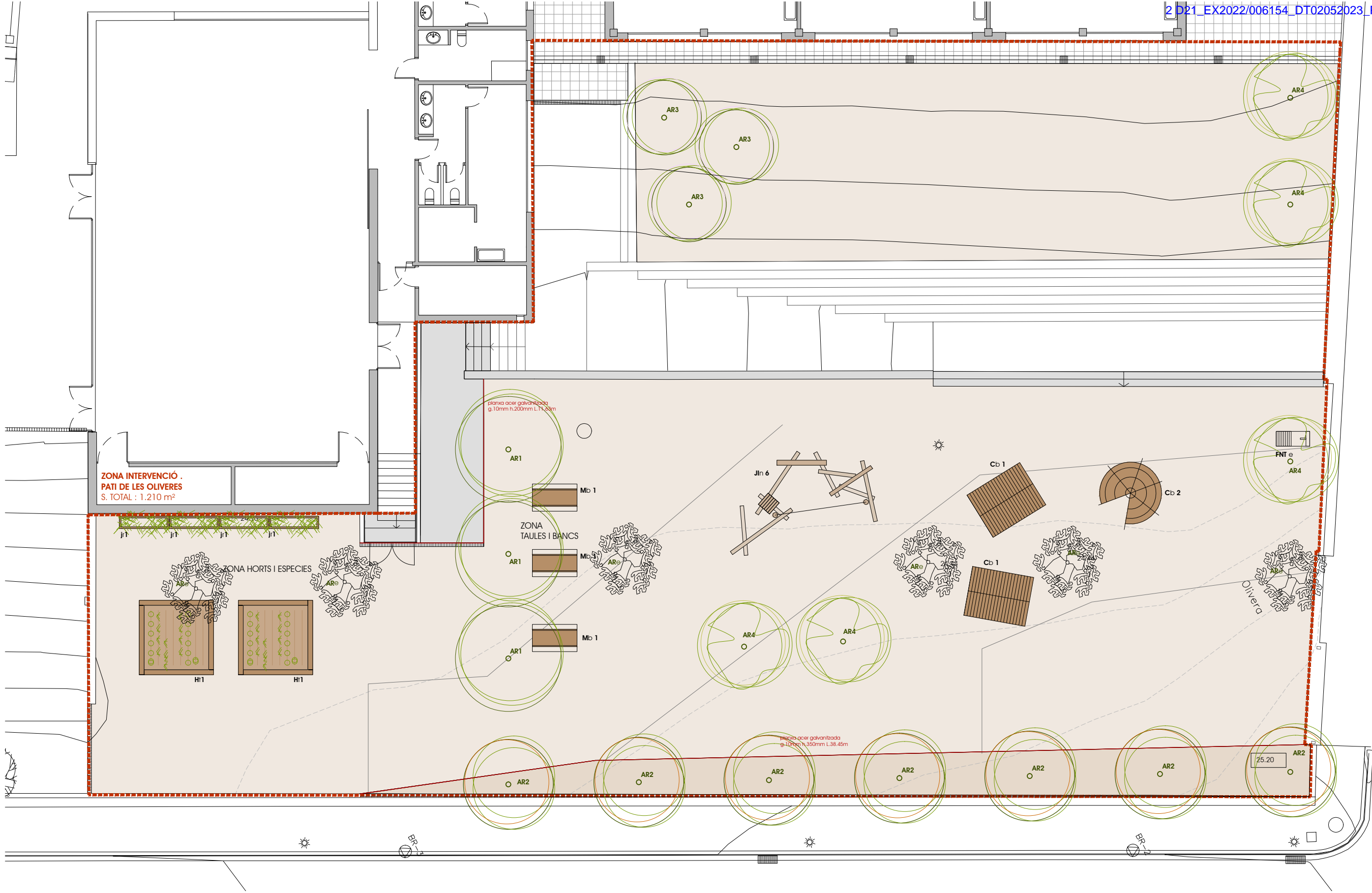

L L E G E N D A P A V I M E N T A C I Ó

	SAULÓ REPÀS I/O REGULACIÓ DE COTES	684.67 m ²
	TERRA VEGETAL. JARDINERA	56.00 m ²
	PAVIMENT DE FORMIGÓ. acabat semblant a existent zona primària	32.83 m ²
	PAVIMENT DE FORMIGÓ EXISTENT. no es modifica	

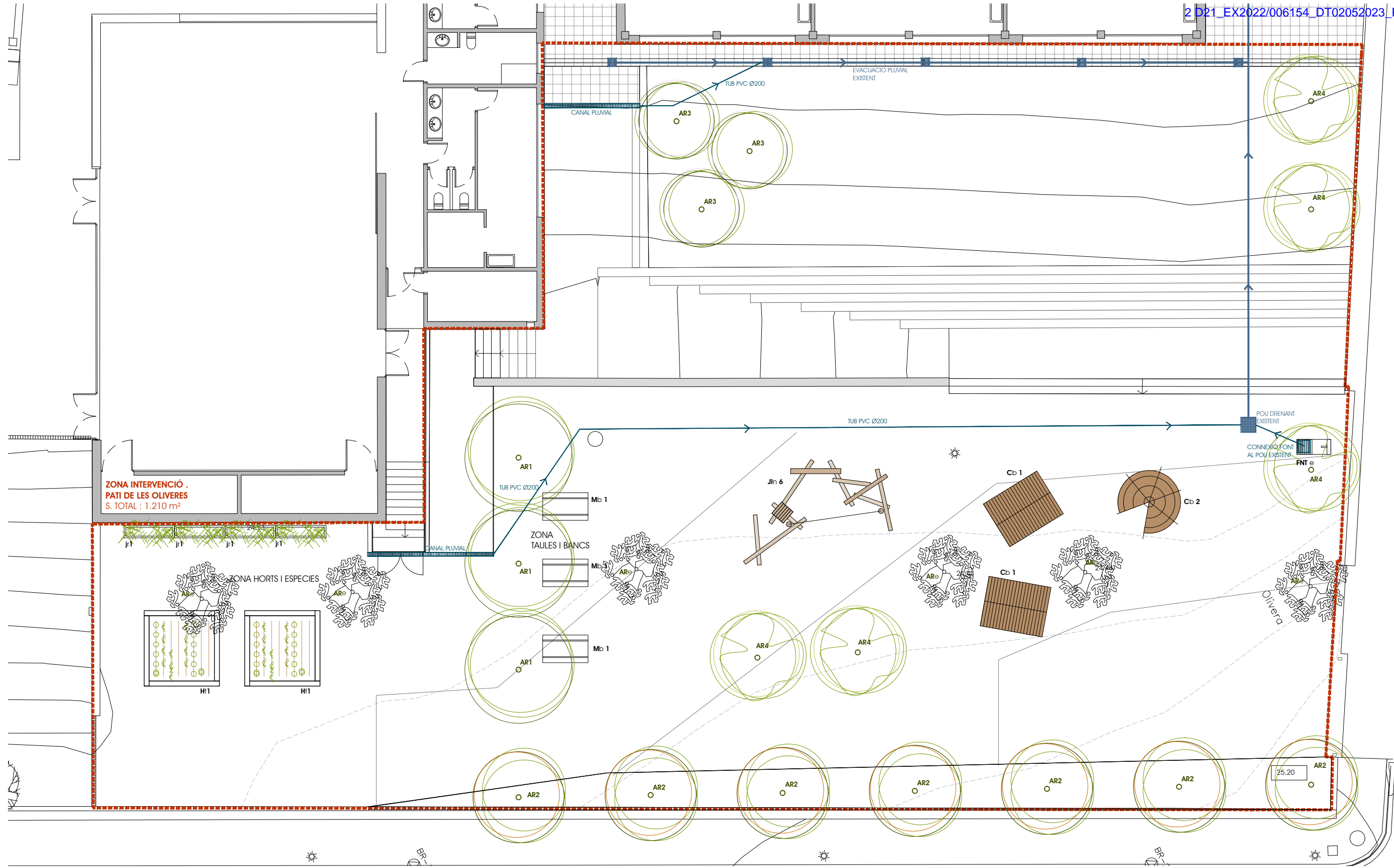

L L E G E N D A		S A N E J A M E N T	
EVACUACIÓ AIGÜES PLUVIALS EXISTENTS		INTERVENCIÓ EN EVACUACIÓ AIGÜES PLUVIALS	
	TUBS EVACUACIÓ AIGÜES PLUVIALS EXISTENTS		TUB - PVC Ø200
	REIXA EXISTENT		CANAL FORMIGÓ POLÍMER AMB REIXA D'ACER GALVANITZAT ENTRAMAT 15CM AMPLADA
	POU DRENANT EXISTENT		

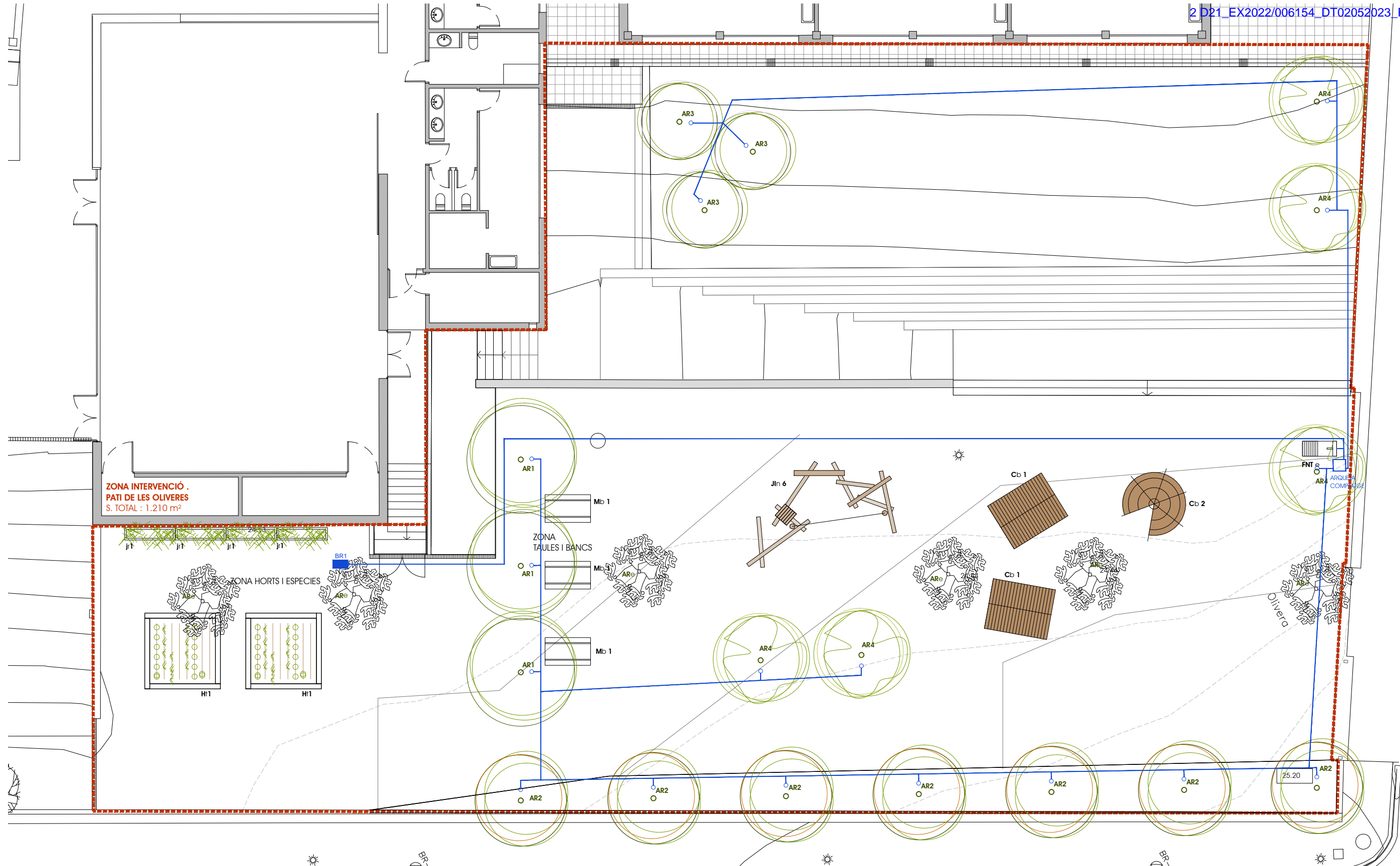

L L E G E N D A X A R X A D E R E G

ARQUETA DE COMPTATGE
 54X38X32 CM AMB INSTAL·LACIÓ PER A 2 FASES
 COMPTADOR

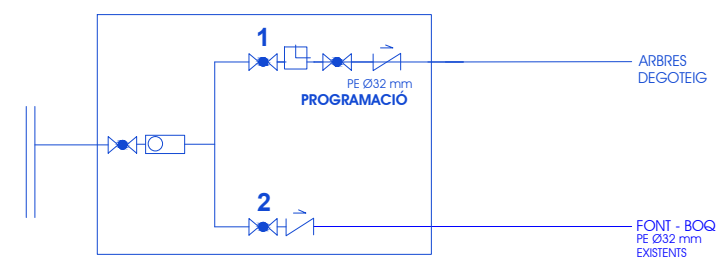

- VALVULA DE TALL
- ANTIRETORN
- COMPTADOR
- PROGRAMADOR
- CANONADA NOVA PE20 / PE32
- CANONADA EXISTENT
- ARQUETA PER A BOCA DE REG 23 X15 CMS
- PUNT DE REG PER GOTEIG

RASA SOTA PAVIMENT DE FORMIGO HM20

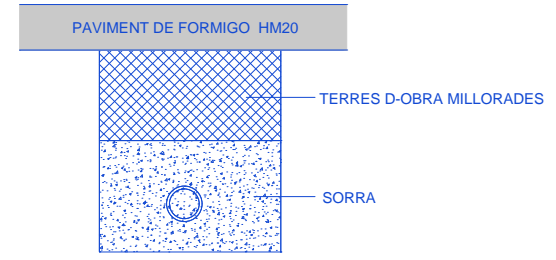

RASA SOTA SAU·LO

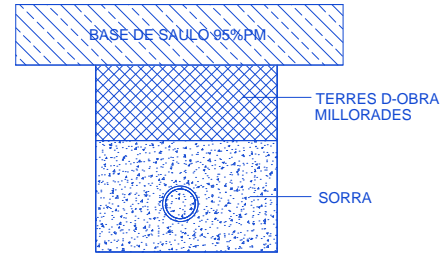



ESCALA: A3: 1/150
 PLANOL: PLANTA ENJARDINAMENT

PROMOTOR:
 AJUNTAMENT DE ROSES
 NOVEMBRE - 2022

ARQUITECTA: DANA PALMADA CASTELLS
 NUM.: 59.286-2
 IIR.: 699 16 47 12
 C/ DR. FRIGOLA, 16 GREIXELL (BORRASSÀ)

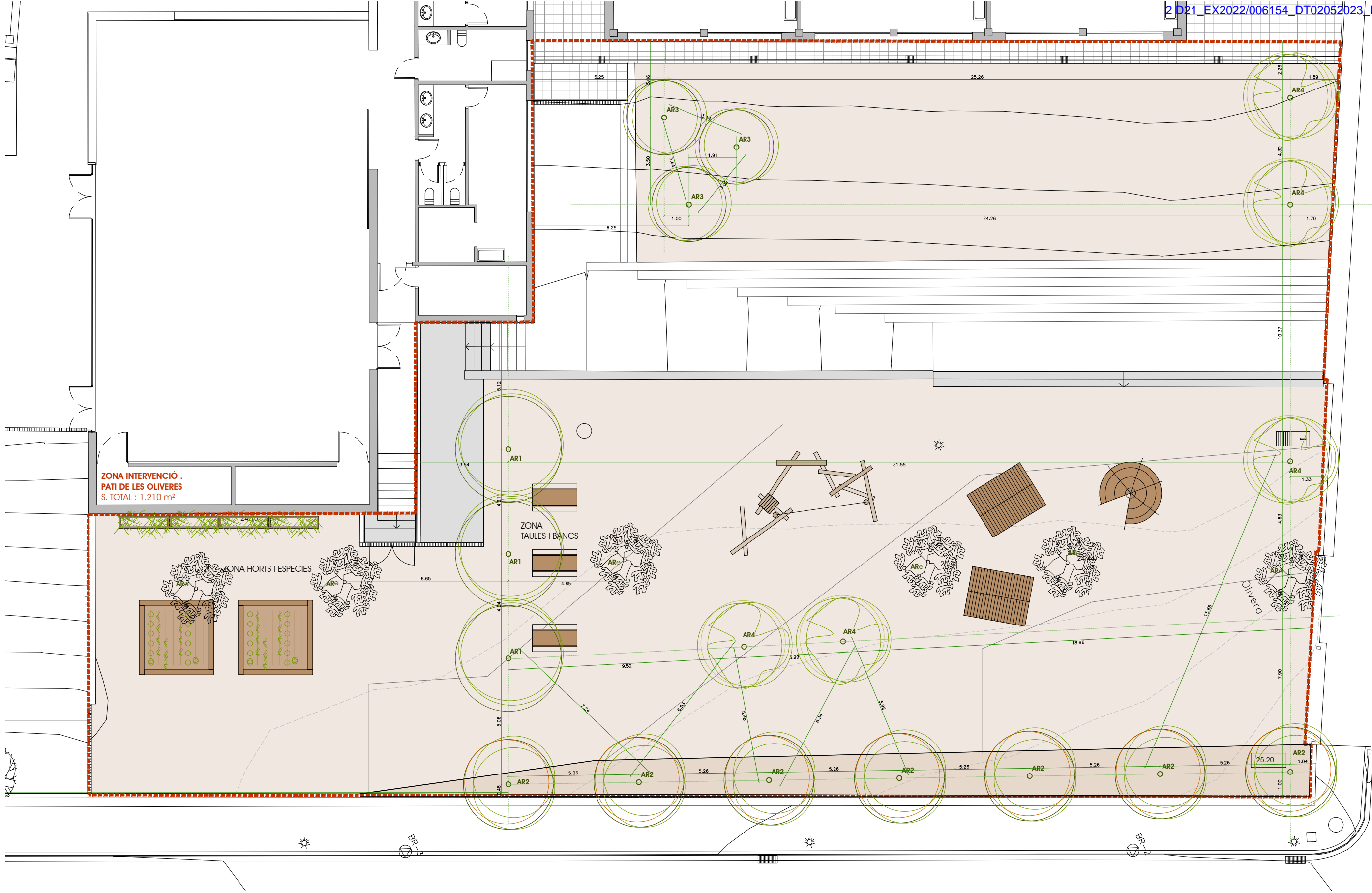

L L E G E N D A E N J A R D I N A M E N T

					AR 1	MORUS ALBA "FRUITLESS" (Morera)	3 unt.
					AR 2	PISTACIA CHINENSIS (Pistatxer Xinès)	7 unt.
					AR 3	CERCIS SILIQUASTRUM ("Arbre de l'amor")	3 unt.
					AR 4	MELIA AZEDARACH ("Melia Comuna")	3 unt.
					AR e	ARBRE EXISTENT ("Olivera")	6 unt.

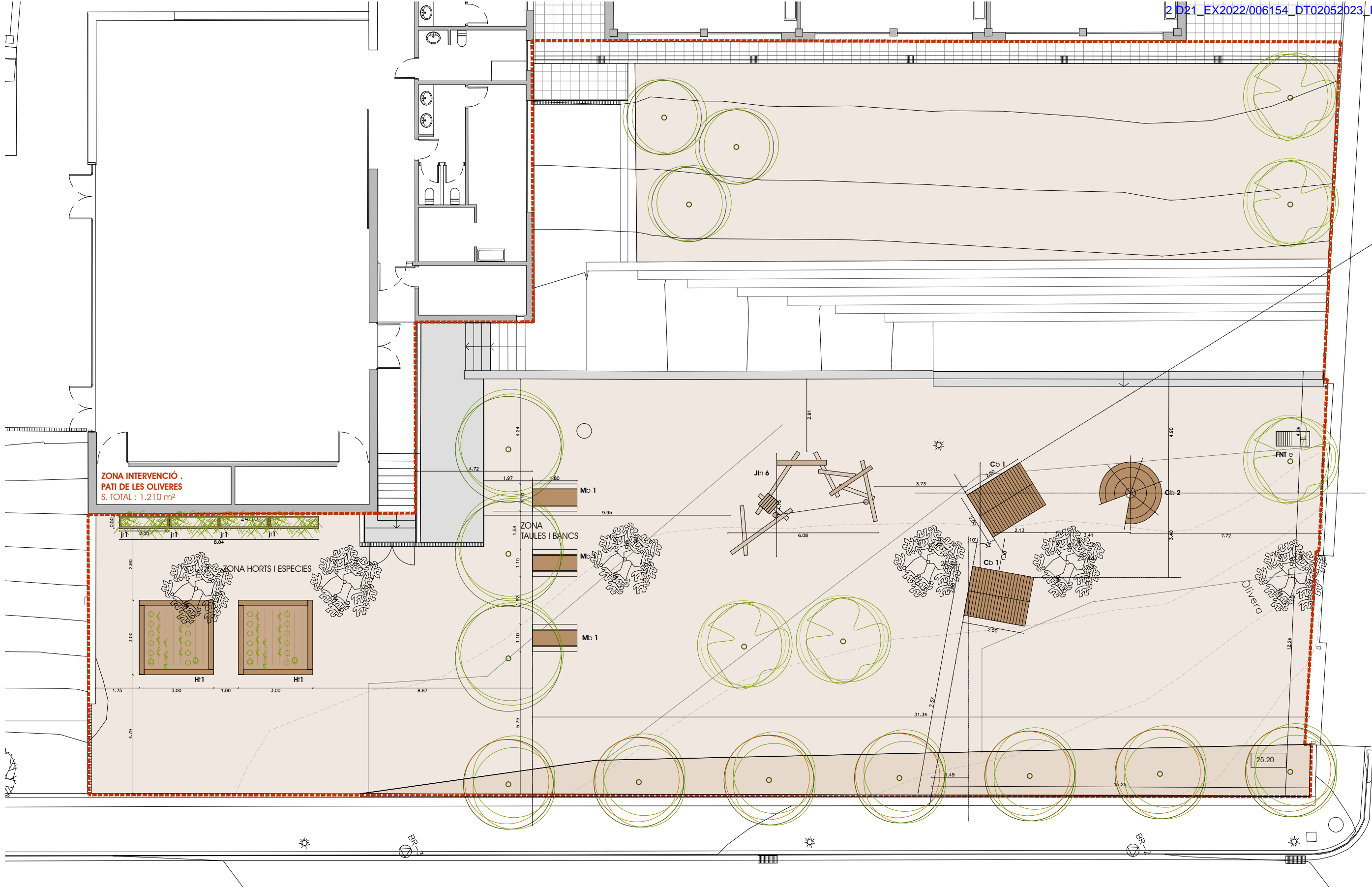

**ZONA INTERVENCIÓ .
 PATI DE LES OLIVERES**
 S. TOTAL : 1.210 m²

ZONA HORTS I ESPECIES

ZONA TAULES I BANCS

Ht 1

Ht 1

Mb 1

Mb 1

Mb 1

Cb 1

Cb 1

FNT e

Olivera

L L E G E N D A E L E M E N T S U R B A N S

Ht 1	Hort de límit de troncs estirats. 3x3m	2 unt.
jr 1	Jardineres de fusta tractada	4 unt.
Jln 6	Joc de troncs. tipus Mikado	1 unt.
Cb 1	Cabanya viking. fusta rubinia	1 unt.
Cb 2	Tipi. fusta rubinia	1 unt.
Mb 1	Tauleta de 180cm i dos bancs junts. fusta rubinia	3 unt.
FNT e	Font existent. reubicació	1 unt.

CEIP MONTSERRAT VAYREDA

ÍNDEX

PLANOLS CEIP MONTSERRAT VAYREDA

- 1 V. Situació i Emplaçament
- 2.1 V. Informació Urbanística
- 2.2 V. Cadastre
- 3.1 V. Topografia i Estat Actual (1/500)
 - 3.1.1 VV PATI INFANTIL
 - 3.1.2 VV PATI PRIMÀRIA
- 3.2 V. Enderroc. PATI PRIMÀRIA
- 4.1 V. Planta General
 - 4.1 V PATI INFANTIL
 - 4.1 V PATI PRIMÀRIA
- 4.1.1 V. Planta General. FASE 1
 - 4.1.1 V. Planta General. Fase1. PATI INFANTIL
 - 4.1.2 V. Planta General. Fase1. PATI PRIMÀRIA
- 4.2 V. Planta Sobreposició i definició geomètrica
 - 4.2.1 V PATI INFANTIL
 - 4.2.2 V PATI PRIMÀRIA 1
- 6.1 V. Planta Pavimentació i detalls
 - 6.1.1 V PATI INFANTIL
 - 6.1.2 V PATI PRIMÀRIA
- 7.1 V. Xarxa de sanejament. Existent
- 7.2 V. Xarxa de sanejament. PATI INFANTIL
- 9.1 V. Planta de la xarxa de reg . Existent
- 9.2 V. Planta de la xarxa de reg . PATI INFANTIL
- 9.3 V. Planta de la xarxa de reg . PATI PRIMÀRIA
- 10.1 V. Planta Enjardinament
 - 10.1.1 V PATI INFANTIL
 - 10.1.1 V PATI PRIMÀRIA
- 10.2 V. Planta elements urbans
 - 10.2.1 V PATI INFANTIL



SITUACIÓ . ROSES
E: 1/10.000

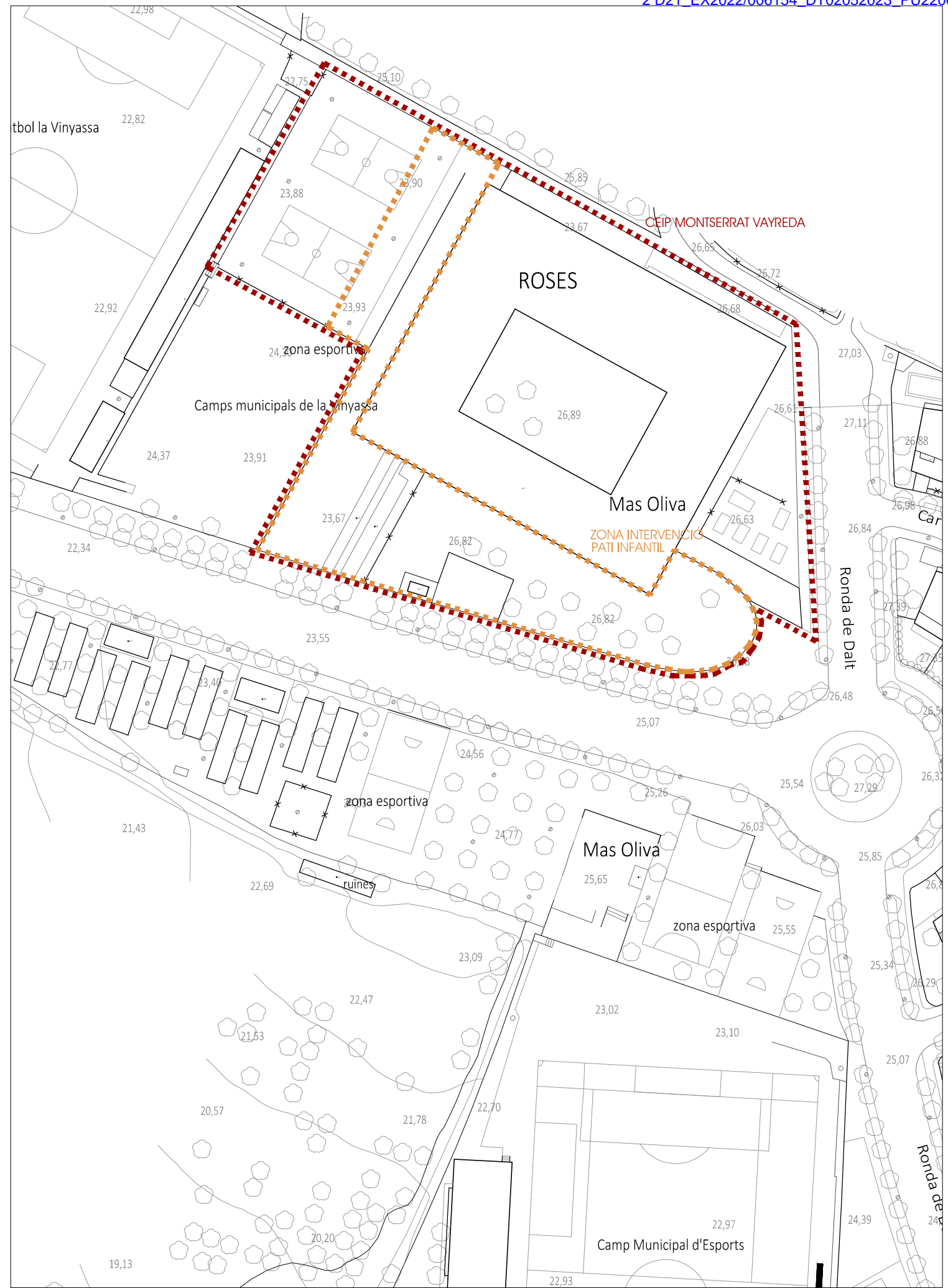

EMPLAÇAMENT . CEIP MONTSERRAT VAYREDA . ROSES
E: 1/1.000



ARQUITECTA: DANA PALMADA CASTELLS
NUM. - 59.286-2 Tlf. - 699 16 47 12
C/ DR. FRIGOLA, 16 GREIXELL (BORPASSÀ)

ESCALA: A3: 1/10.000 i 1/1.000
PLANOL:
SITUACIÓ - EMPLAÇAMENT

PROMOTOR:
AJUNTAMENT DE ROSES
NOVEMBRE - 2022

PROJECTE DE NATURALITZACIÓ DELS PATIS DE LES ESCOLES PÚBLIQUES DE ROSES
PATIS DE LES ESCOLES PÚBLIQUES DE ROSES
CEIP MONTSERRAT VAYREDA
C./ DE DALI, 27 · 17 480 - ROSES



ARQUITECTA: DANA PALMADA CASTELLS
NUM. 59.286-2 Tlf. 699 16 47 12

ESCALA: A3: 1/1.000

PLÀNOL:

INFORMACIÓ URBANÍSTICA

PROMOTOR:
AJUNTAMENT DE ROSES
NOVEMBRE - 2022

PATIS DE LES ESCOLES PÚBLIQUES DE ROSES

CEIP MONTSERRAT VAYREDA
C./ DE DALI, 27 - 17480 - ROSES

2.1V





SECRETARÍA DE ESTADO DE HACIENDA

DIRECCIÓN GENERAL DEL CATASTRO



Provincia de GIRONA
Municipio de ROSES
Coordenadas U.T.M. Huso: 31 ETRS89

ESCALA 1:1,500

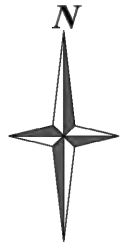

CARTOGRAFÍA CATASTRAL

Parcela Catastral: 500038EG1850S

[514,829 ; 4,680,040]

[515,189 ; 4,680,040]



[514,829 ; 4,679,845]

[515,189 ; 4,679,845]

INFORMACIÓ CADASTRAL . CEIP MONTSERRAT VAYREDA. ROSES
E: 1/1.000

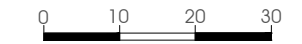

PROFESOR: DANÀ PALMADA CASTELLS
NUM.: 59.286-2 Tlf.: 699 16 47 12
C/ DR. FRIGOLA, 16 GREIXELL (BORRASSA)
ESCALA: A3: 1/1.000
PLANOL: INFORMACIÓ CADASTRAL
PROMOTOR: AJUNTAMENT DE ROSES
NOVEMBRE - 2022
PROJECTE DE NATURALITZACIÓ DELS PATIS DE LES ESCOLES PÚBLIQUES DE ROSES
PATIS DE LES ESCOLES PÚBLIQUES DE ROSES
CEIP MONTSERRAT VAYREDA
C./ DE DALT, 27- 17480 - ROSES

2.2V

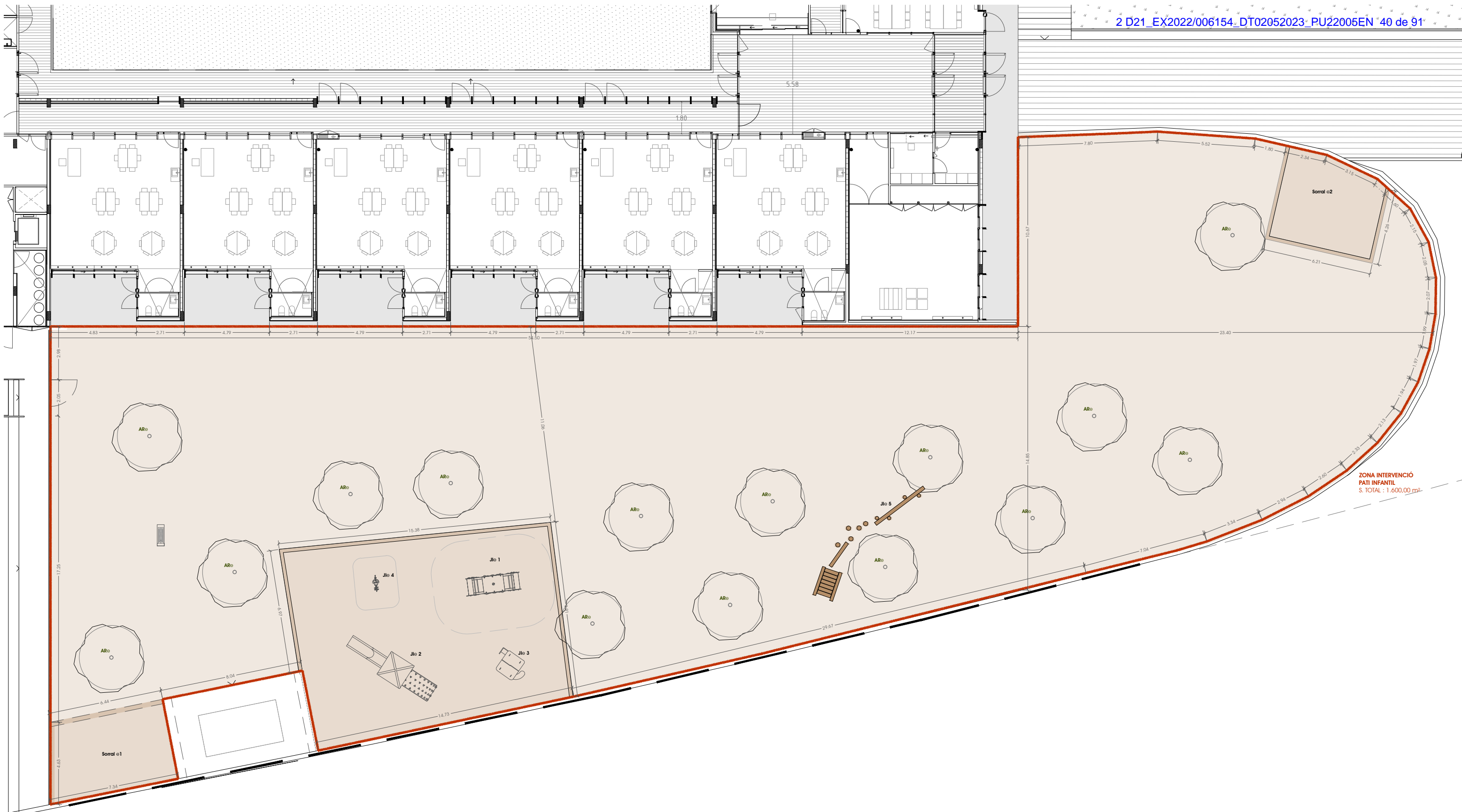

ZONA INTERVENCIÓ
PATI INFANTIL
S. TOTAL : 1.600,00 m²

QUADRE DE SUPERFÍCIES - DELIMITACIONS PATIS	
PATI INFANTIL - ACCÉS	1.600,00 m ²
PATI PRIMÀRIA. ZONA ACCÉS - ZONA ESPORTIVA	1.147,75 m ²
SUPERFÍCIE TOTAL . INTERVENCIÓ	2.747,75m²

PROJECTE DE NATURALITZACIÓ DELS PATIS DE LES ESCOLES PÚBLIQUES DE ROSES

3.1.IV
PATIS DE LES ESCOLES PÚBLIQUES DE ROSES
CEIP MONTSERRAT VAYREDA
 C./ DE DALT, 27· 17480 - ROSES

PROMOTOR:
 AJUNTAMENT DE ROSES
 NOVEMBRE · 2022

ESCALA:
 A3: 1/200
 PLÀNOL
 TOPOGRAFIA I ESTAT ACTUAL
 PATI INFANTIL

ARQUITECTA : DANA PALMADA CASTELLS
 NUM . 59.286-2 Tlf . 699 16 47 12

C/ DR. FRIGOLA.16 CREIXELL (BORRASSÀ)



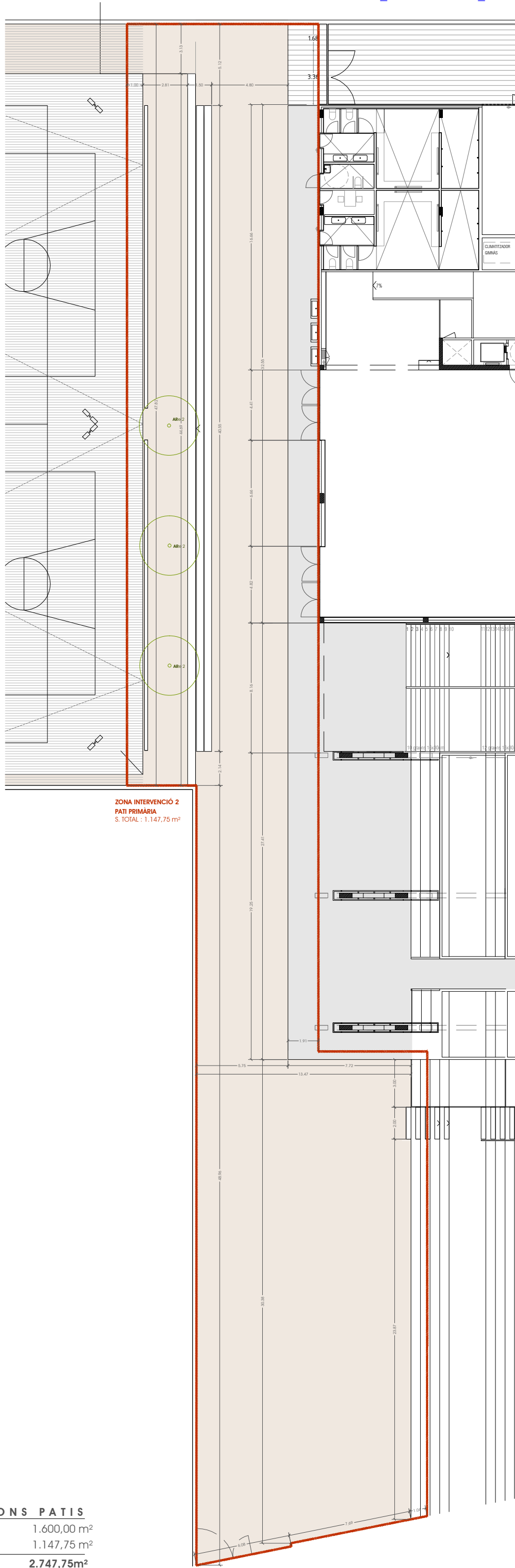

ZONA INTERVENCIÓ 2
PATI PRIMÀRIA
S. TOTAL : 1.147,75 m²

QUADRE DE SUPERFÍCIES - DELIMITACIONS PATIS	
PATI INFANTIL - ACCÉS	1.600,00 m ²
PATI PRIMÀRIA. ZONA ACCÉS - ZONA ESPORTIVA	1.147,75 m ²
SUPERFÍCIE TOTAL . INTERVENCIÓ	2.747,75m²

PROJECTE DE NATURALITZACIÓ DELS PATIS DE LES ESCOLES PÚBLIQUES DE ROSES

PATIS DE LES ESCOLES PÚBLIQUES DE ROSES

CEIP MONTSERRAT VAYREDA
C./ DE DALI, 27 · 17480 - ROSES

ARQUITECTA: DANA PALMADA CASTELLS
NUM. : 59.286-2 Tlf. : 699 16 47 12

C/ DR. FRIGOLA, 16 CREIXELL (BORRASSÀ)



ESCALA: A3: 1/250

PLANOL:
TOPOGRAFIA I ESTAT ACTUAL
PATI PRIMÀRIA

PROMOTOR:
AJUNTAMENT DE ROSES
OCTUBRE - 2022



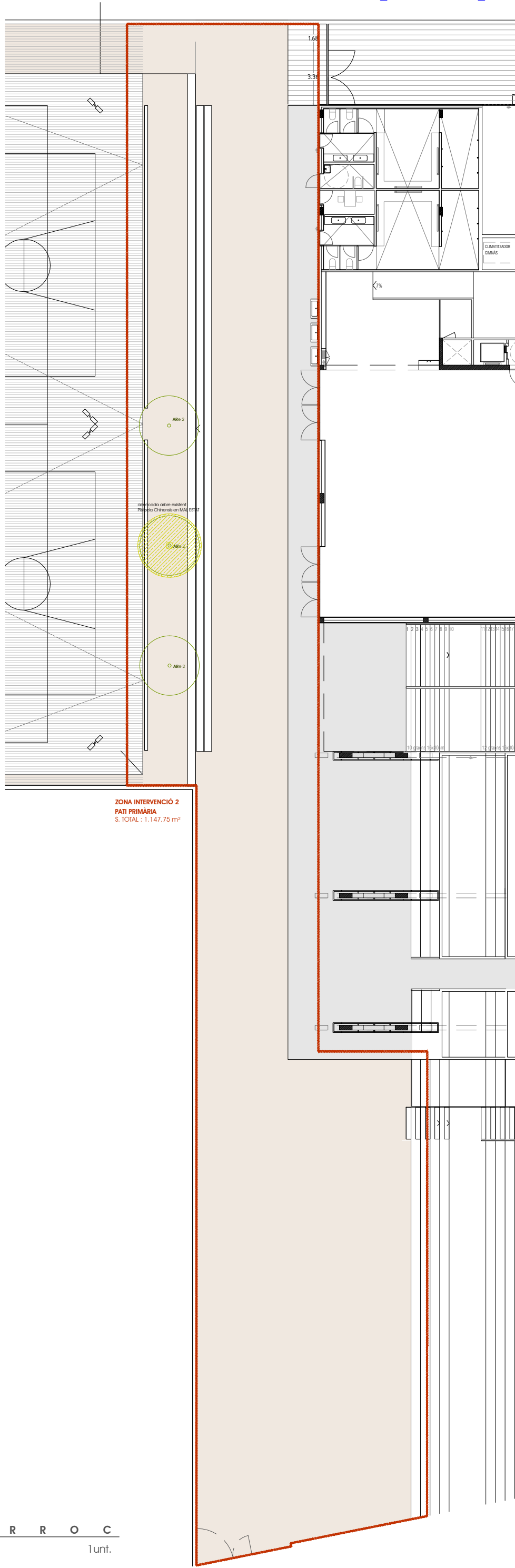

L L E G E N D A E N D E R R O C

ARRENCADA ARBRE (PISTÀCIA CHINENSIS EN MAL ESTAT)

1unt.

PROJECTE DE NATURALITZACIÓ DELS PATIS DE LES ESCOLES PÚBLIQUES DE ROSES

PATIS DE LES ESCOLES PÚBLIQUES DE ROSES

CEIP MONTSERRAT VAYREDA
C./ DE DALI, 27 · 17480 - ROSES

PROMOTOR:
AJUNTAMENT DE ROSES
OCTUBRE - 2022

ESCALA: A3: 1/250

PLANOL

ENDERROC. PATI PRIMÀRIA



ARQUITECTA: DANA PALMADA CASTELLS
NUM. : 59.286-2 Tit. : 699 16 47 12

C/ DR. FRIGOLA, 16 CREIXELL (BORRASSÀ)

3.2 V

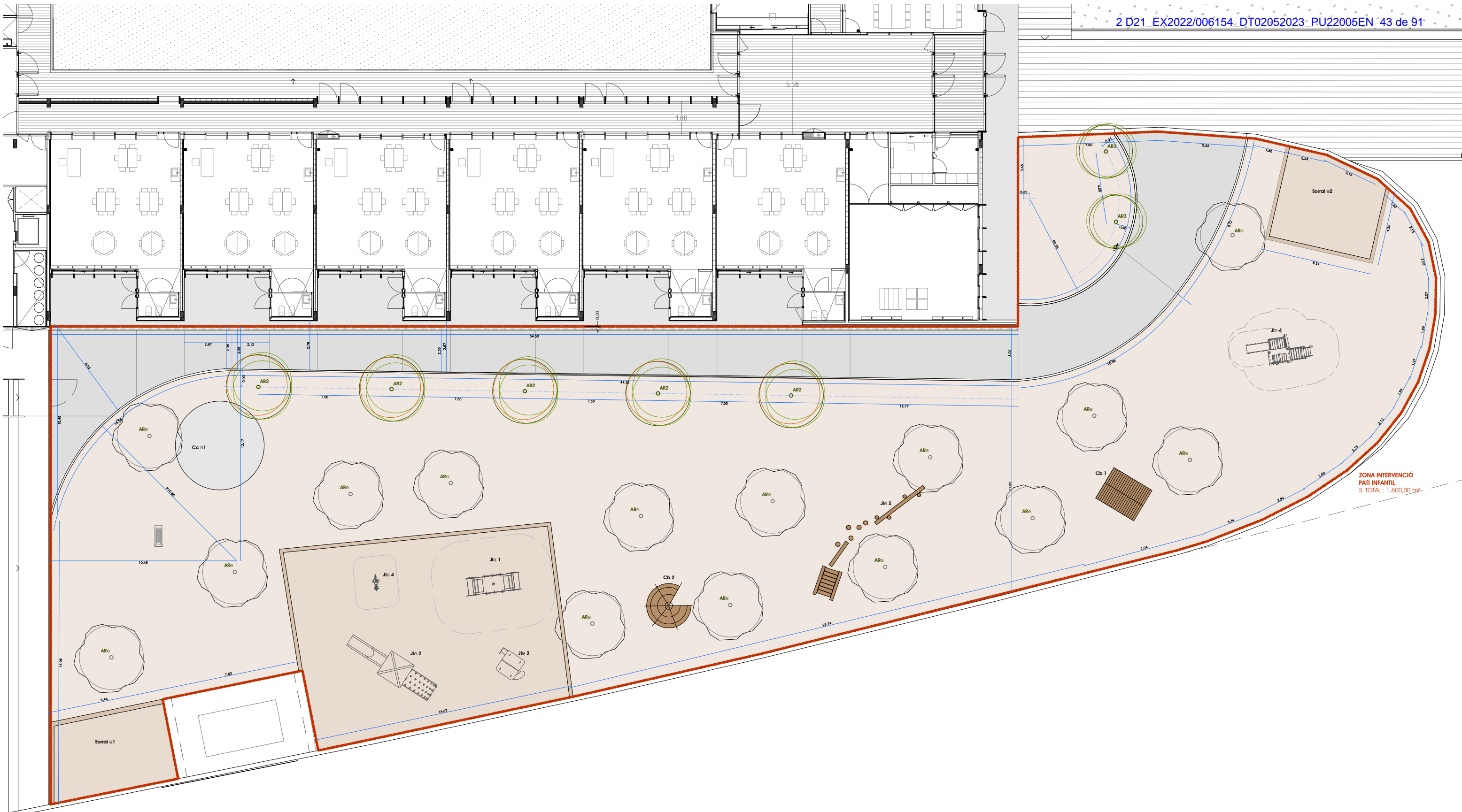

QUADRE DE SUPERFÍCIES - DELIMITACIONS PATIS	
PATI INFANTIL - ACCÉS	1.600,00 m ²
PATI PRIMÀRIA. ZONA ACCÉS - ZONA ESPORTIVA	1.147,75 m ²
SUPERFÍCIE TOTAL . INTERVENCIÓ	2.747,75m²

PROJECTE DE NATURALITZACIÓ DELS PATIS DE LES ESCOLES PÚBLIQUES DE ROSES

4.1'V
 PATIS DE LES ESCOLES PÚBLIQUES DE ROSES
CEIP MONTSERRAT VAYREDA
 C./ DE DALT, 27 · 17480 - ROSES

PROMOTOR:
 AJUNTAMENT DE ROSES
 NOVEMBRE · 2022

ESCALA:
 A3: 1/200
 PLÀNOL:
 PLANÇA GENERAL
 PATI INFANTIL

ARQUITECTA: DANA PALMADA CASTELLS
 NUM. 59.286-2 Tlf. 699 16 47 12

C/ DR. FRIGOLA 16 CREIXELL (BORRASSÀ)



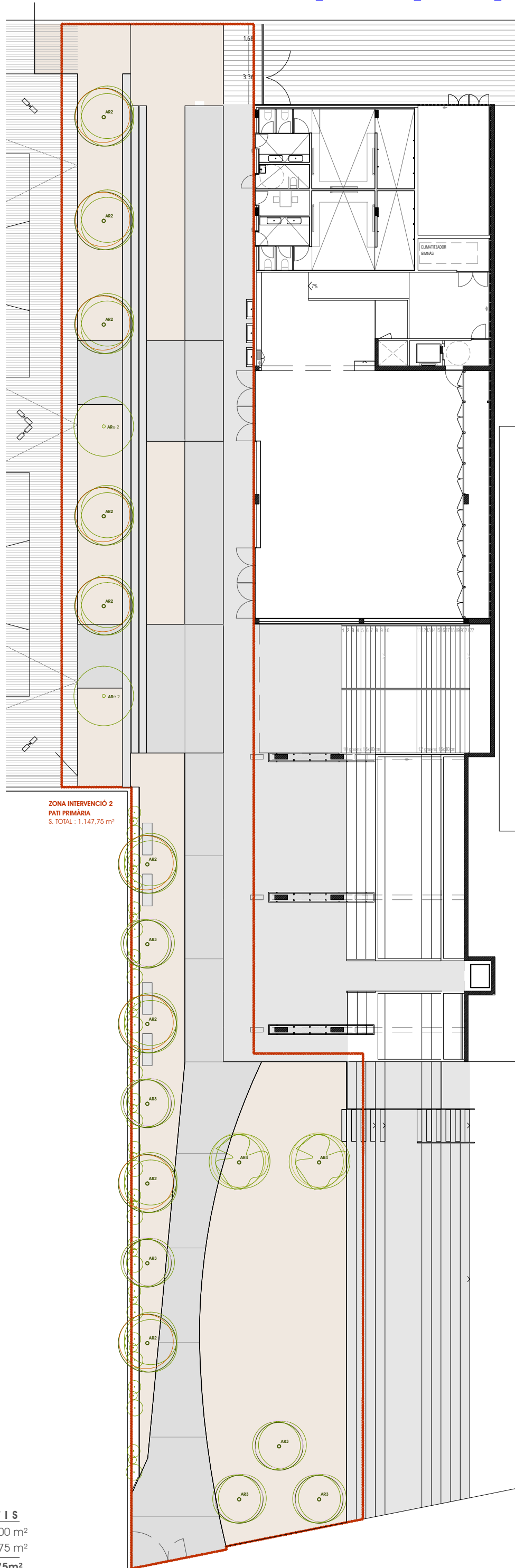

ZONA INTERVENCIÓ 2
PATI PRIMÀRIA
S. TOTAL : 1.147,75 m²

QUADRE DE SUPERFÍCIES - DELIMITACIONS PATIS	
PATI INFANTIL - ACCÉS	1.600,00 m²
PATI PRIMÀRIA. ZONA ACCÉS - ZONA ESPORTIVA	1.147,75 m²
SUPERFÍCIE TOTAL . INTERVENCIÓ	2.747,75m²

PROJECTE DE NATURALITZACIÓ DELS PATIS DE LES ESCOLES PÚBLIQUES DE ROSES

PATIS DE LES ESCOLES PÚBLIQUES DE ROSES

CEIP MONTSERRAT VAYREDA
C./ DE DALI, 27 - 17480 - ROSES

ARQUITECTA: DANA PALMADA CASTELLS
NUM. : 59.286-2 Tit. : 699 16 47 12

C/ DR. FRIGOLA, 16 CREIXELL (BARRASSÀ)



ESCALA: A3: 1/250

PLANOL:
PLANITA GENERAL
PATI PRIMÀRIA

PROMOTOR:
AJUNTAMENT DE ROSES

NOVEMBRE - 2022



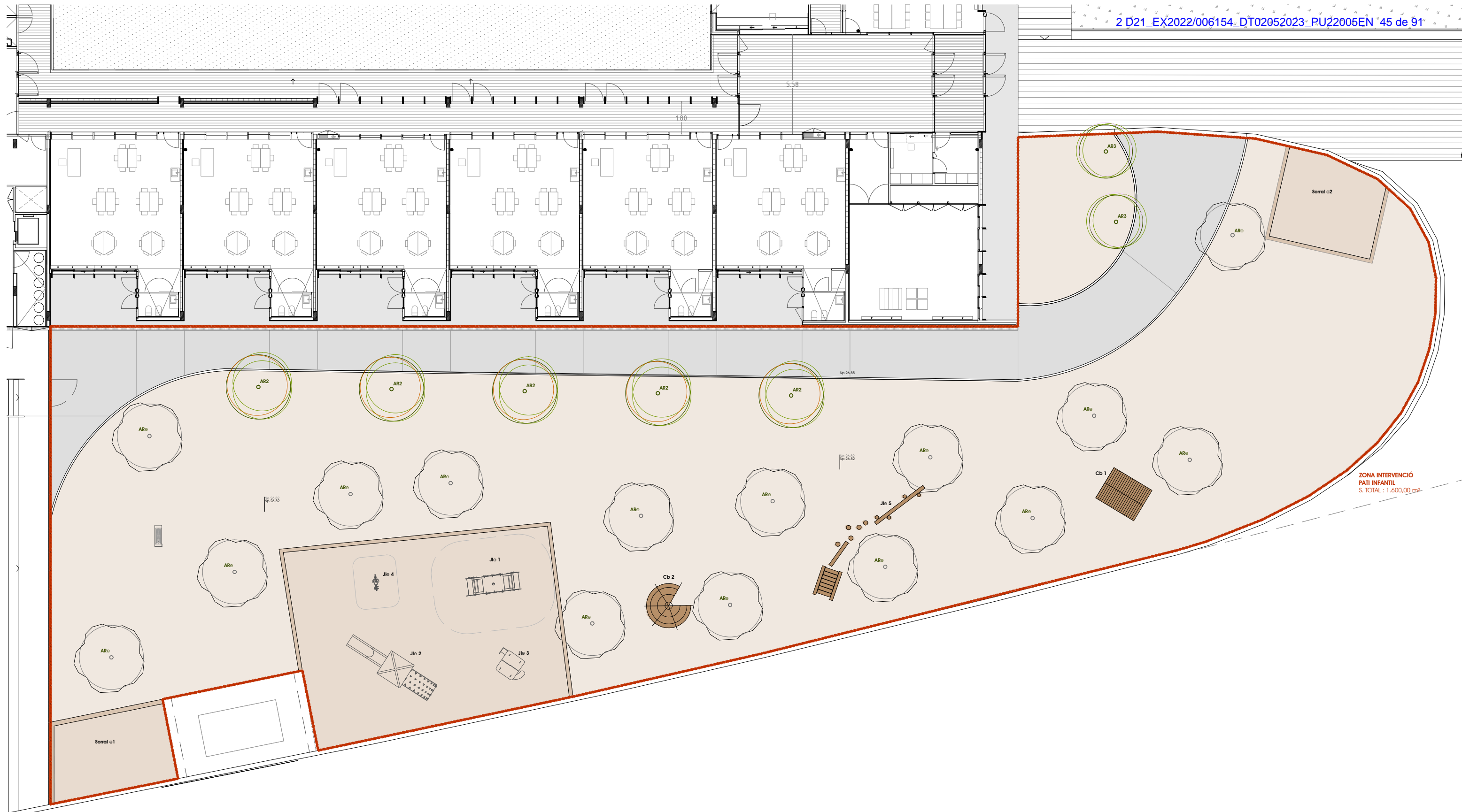

ZONA INTERVENCIÓ
PATI INFANTIL
S. TOTAL : 1.600,00 m²

QUADRE DE SUPERFÍCIES - DELIMITACIONS PATIS	
PATI INFANTIL - ACCÉS	1.600,00 m ²
PATI PRIMÀRIA. ZONA ACCÉS - ZONA ESPORTIVA	1.147,75 m ²
SUPERFÍCIE TOTAL . INTERVENCIÓ	2.747,75m²

PROJECTE DE NATURALITZACIÓ DELS PATIS DE LES ESCOLES PÚBLIQUES DE ROSES

4.1.IV
 PATIS DE LES ESCOLES PÚBLIQUES DE ROSES
CEIP MONTSERRAT VAYREDA
 C./ DE DALT, 27 · 17480 - ROSES

PROMOTOR:
 AJUNTAMENT DE ROSES
 NOVEMBRE · 2022

ESCALA: A3: 1/200
 PLÀNOL:
 PLANTA GENERAL. FASE1
 PATI INFANTIL

ARQUITECTA: DANA PALMADA CASTELLS
 NUM. 59.286-2 Tlf. 699 16 47 12

C/ DR. FRIGOLA 16 CREIXELL (BORRASSÀ)



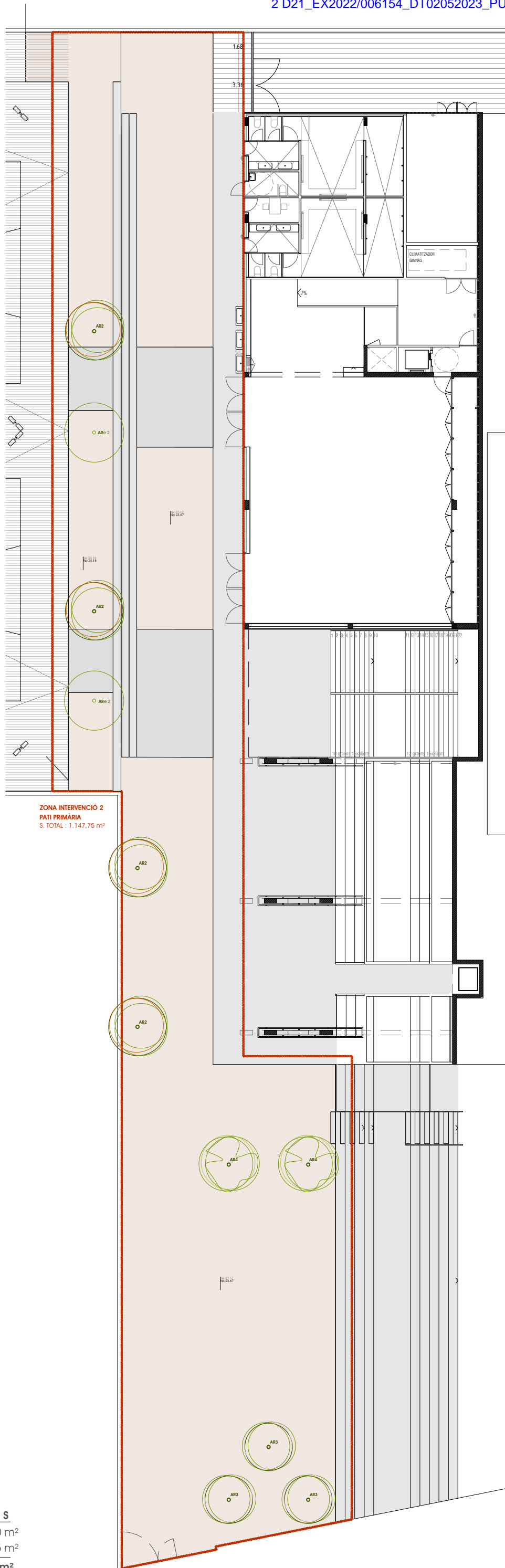

ZONA INTERVENCIÓ 2
PATI PRIMÀRIA
S. TOTAL : 1.147,75 m²

QUADRE DE SUPERFÍCIES - DELIMITACIONS PATIS	
PATI INFANTIL - ACCÉS	1.600,00 m²
PATI PRIMÀRIA. ZONA ACCÉS - ZONA ESPORTIVA	1.147,75 m²
SUPERFÍCIE TOTAL . INTERVENCIÓ	2.747,75m²

PROJECTE DE NATURALITZACIÓ DELS PATIS DE LES ESCOLES PÚBLIQUES DE ROSES

PATIS DE LES ESCOLES PÚBLIQUES DE ROSES

CEIP MONTSERRAT VAYREDA
C./ DE DALT, 27 - 17480 - ROSES



ARQUITECTA: DANA PALMADA CASTELLS
NUM. : 69.286-2 Tlf. : 699 16 47 12

C/ DR. FRIGOLA, 16 CREIXELL (BORRASSÀ)

ESCALA: A3: 1/250

PLANOL:
PLANITÀ GENERAL. FASE I
PATI PRIMÀRIA

PROMOTOR:
AJUNTAMENT DE ROSES

NOVEMBRE - 2022



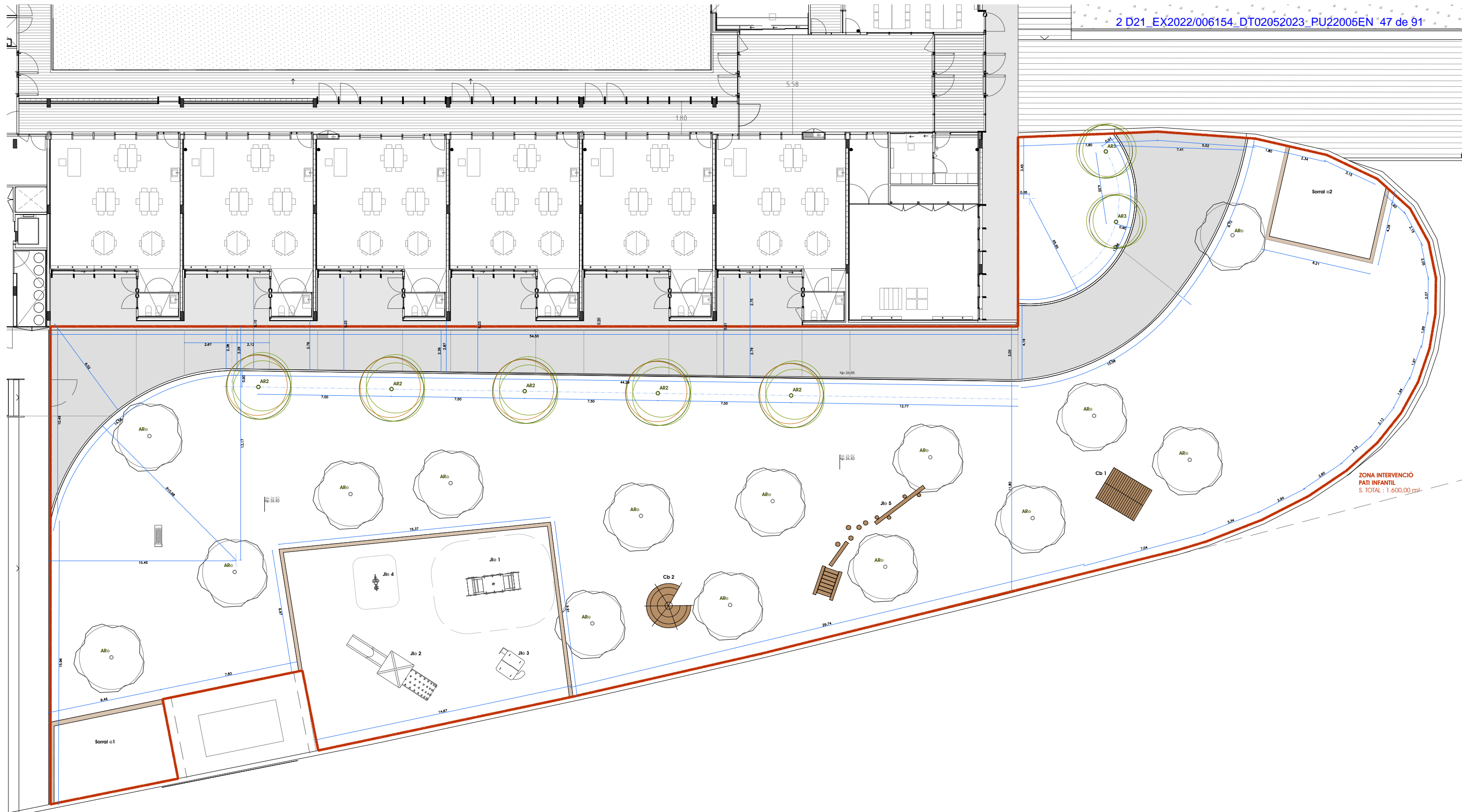

ZONA INTERVENCIÓ
PATI INFANTIL
S. TOTAL : 1.600,00 m²

QUADRE DE SUPERFÍCIES - DELIMITACIONS PATIS	
PATI INFANTIL - ACCÉS	1.600,00 m ²
PATI PRIMÀRIA. ZONA ACCÉS - ZONA ESPORTIVA	1.147,75 m ²
SUPERFÍCIE TOTAL . INTERVENCIÓ	2.747,75m²

PROJECTE DE NATURALITZACIÓ DELS PATIS DE LES ESCOLES PÚBLIQUES DE ROSES

4.2.1V
 PATIS DE LES ESCOLES PÚBLIQUES DE ROSES
CEIP MONTSERRAT VAYREDA
 C./ DE DALT, 27 · 17480 - ROSES

PROMOTOR:
 AJUNTAMENT DE ROSES
 NOVEMBRE · 2022

ESCALA: A3: 1/200
 PLÀNOL:
 PLANTIA SOBREPOSICIÓ I DEFINICIÓ GEOMÈTRICA
 PATI INFANTIL

ARQUITECTA: DANA PALMADA CASTELLS
 NUM. 59.286-2 Tlf. 699 16 47 12

C/ DR. FRIGOLA 16 CREIXELL (BORRASSÀ)



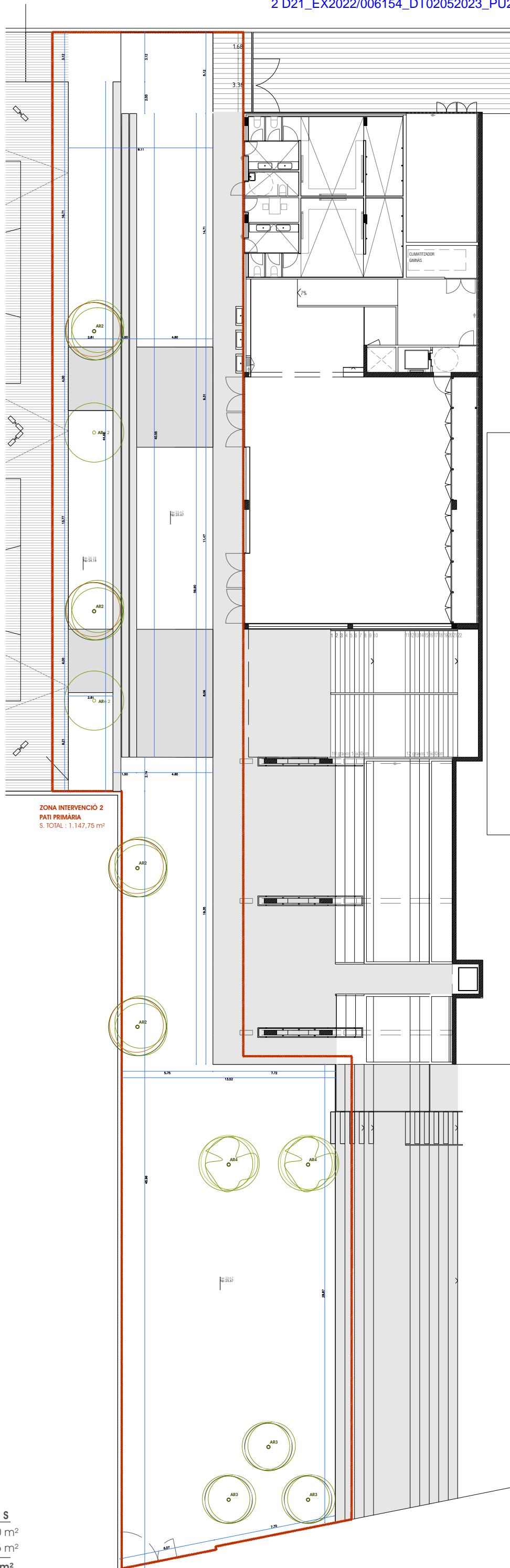

ZONA INTERVENCIÓ 2
PATI PRIMÀRIA
S. TOTAL : 1.147,75 m²

QUADRE DE SUPERFÍCIES - DELIMITACIONS PATIS	
PATI INFANTIL - ACCÉS	1.600,00 m²
PATI PRIMÀRIA. ZONA ACCÉS - ZONA ESPORTIVA	1.147,75 m²
SUPERFÍCIE TOTAL . INTERVENCIÓ	2.747,75m²

PROJECTE DE NATURALITZACIÓ DELS PATIS DE LES ESCOLES PÚBLIQUES DE ROSES

PATIS DE LES ESCOLES PÚBLIQUES DE ROSES

CEIP MONTSERRAT VAYREDA
C./ DE DALI, 27 - 17480 - ROSES

ARQUITECTA: DANA PALMADA CASTELLS
NUM. : 59.286-2 Tit. : 699 16 47 12



C/ DR. FRIGOLA, 16 CREIXELL (BARRASSÀ)

ESCALA: A3: 1/250

PLANOL:
PLANTA SOBREPOSICIÓ I DEFINICIÓ GEOMÈTRICA
PATI PRIMÀRIA

PROMOTOR:
AJUNTAMENT DE ROSES
NOVEMBRE - 2022





L L E G E N D A P A V I M E N T A C I Ó

	SAULÓ EXISTENT - REPÀS	788,56 m ² / 1.157,19m ²
	PAVIMENT SORRALS. EXISTENTS	0,00 m ² / 212,58m ²
	PAVIMENT DE FORMIGÓ. acabat semblant a existent zona primària	91,50 m ² / 230,23m ²
	PAVIMENT DE FORMIGÓ EXISTENT. no es modifica	

L L E G E N D A D E T A L L S P A V I M E N T

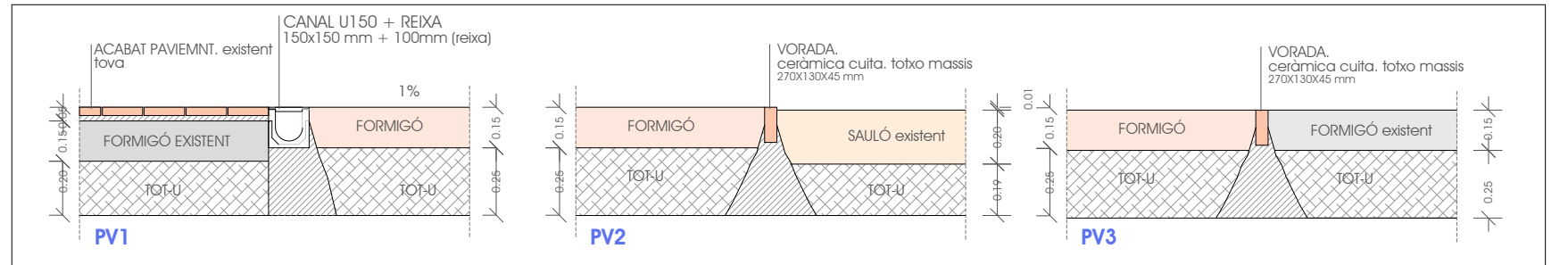

PROJECTE DE NATURALITZACIÓ DELS PATIS DE LES ESCOLES PÚBLIQUES DE ROSES

PATIS DE LES ESCOLES PÚBLIQUES DE ROSES

6.1.IV

CEIP MONTSERRAT VAYREDA
C./ DE DALT, 27· 17480 - ROSES



PROMOTOR:
AJUNTAMENT DE ROSES
NOVEMBRE · 2022

ESCALA: A3: 1/200
PLÀNOL:
PLANTA PAVIMENTACIÓ I DETALLS
PATI INFANTIL

ARQUITECTA: DANA PALMADA CASTELLS
NUM. 59.286-2 Tlf. 699 16 47 12

C/ DR. FRIGOLA.16 CREIXELL (BORRASSÀ)



L L E G E N D A D E T A L L S P A V I M E N T

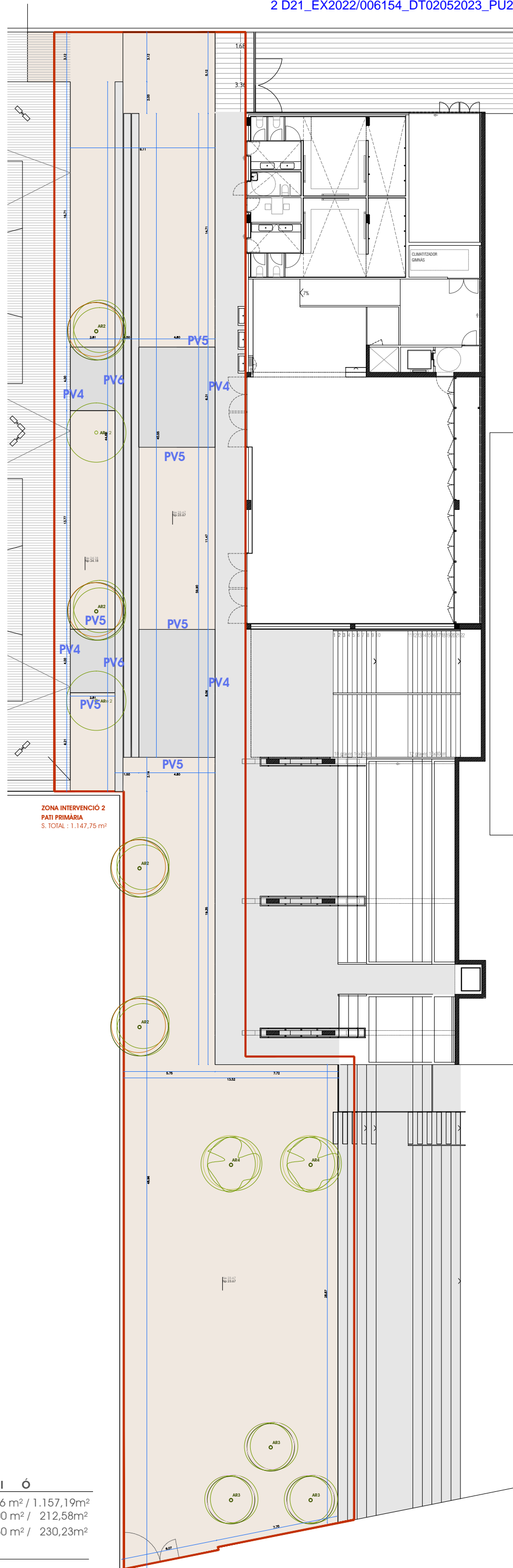
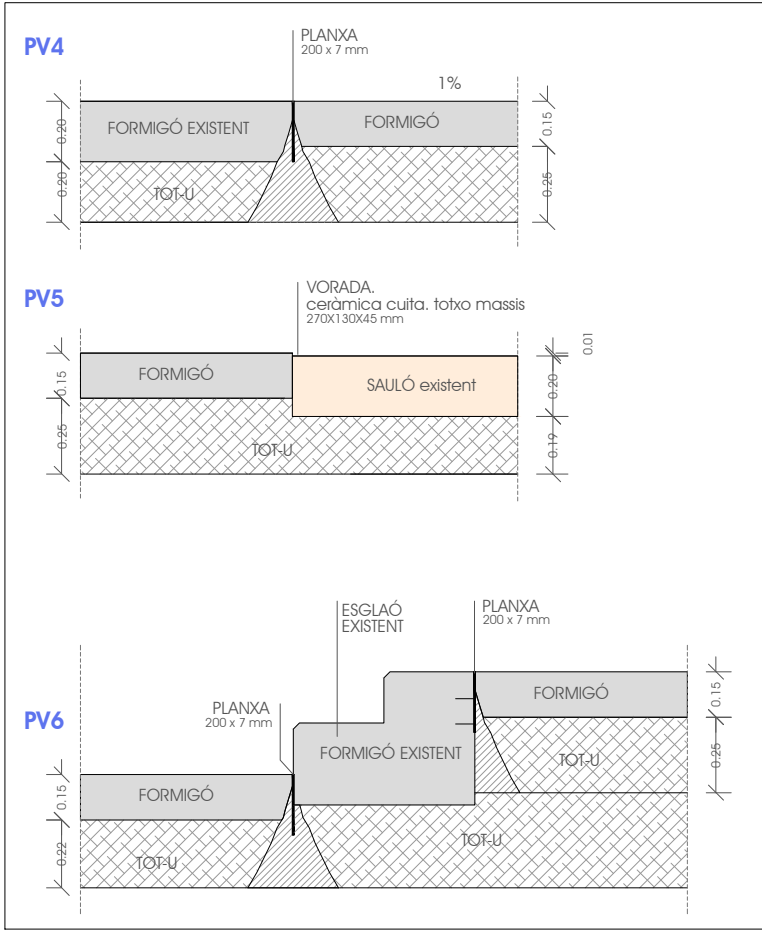

ZONA INTERVENCIÓ 2
PATI PRIMÀRIA
S. TOTAL : 1.147,75 m²

L L E G E N D A P A V I M E N T A C I Ó

	SAULÓ EXISTENT - REPÀS	788,56 m ² / 1.157,19m ²
	PAVIMENT SORRALS. EXISTENTS	0,00 m ² / 212,58m ²
	PAVIMENT DE FORMIGÓ. acabat semblant a existent zona primària	91,50 m ² / 230,23m ²
	PAVIMENT DE FORMIGÓ EXISTENT. no es modifica	



PROJECTE DE NATURALITZACIÓ DELS PATIS DE LES ESCOLES PÚBLIQUES DE ROSES

ARQUITECTA: DANA PALMADA CASTELLS
NUM. 59.286-2 Tlf. 699 16 47 12

C/DR. FRIGOLA, 16 CREIXELL (BORRASSÀ)

ESCALA: A3: 1/250

PLÀNOL:
PLANTA PAVIMENTACIÓ I DETALLS
PATI PRIMÀRIA

PROMOTOR:
AJUNTAMENT DE ROSES
NOVEMBRE - 2022



PATIS DE LES ESCOLES PÚBLIQUES DE ROSES

CEIP MONTERRAT VAYREDA
C./ DE DALT, 27. 17480 - ROSES

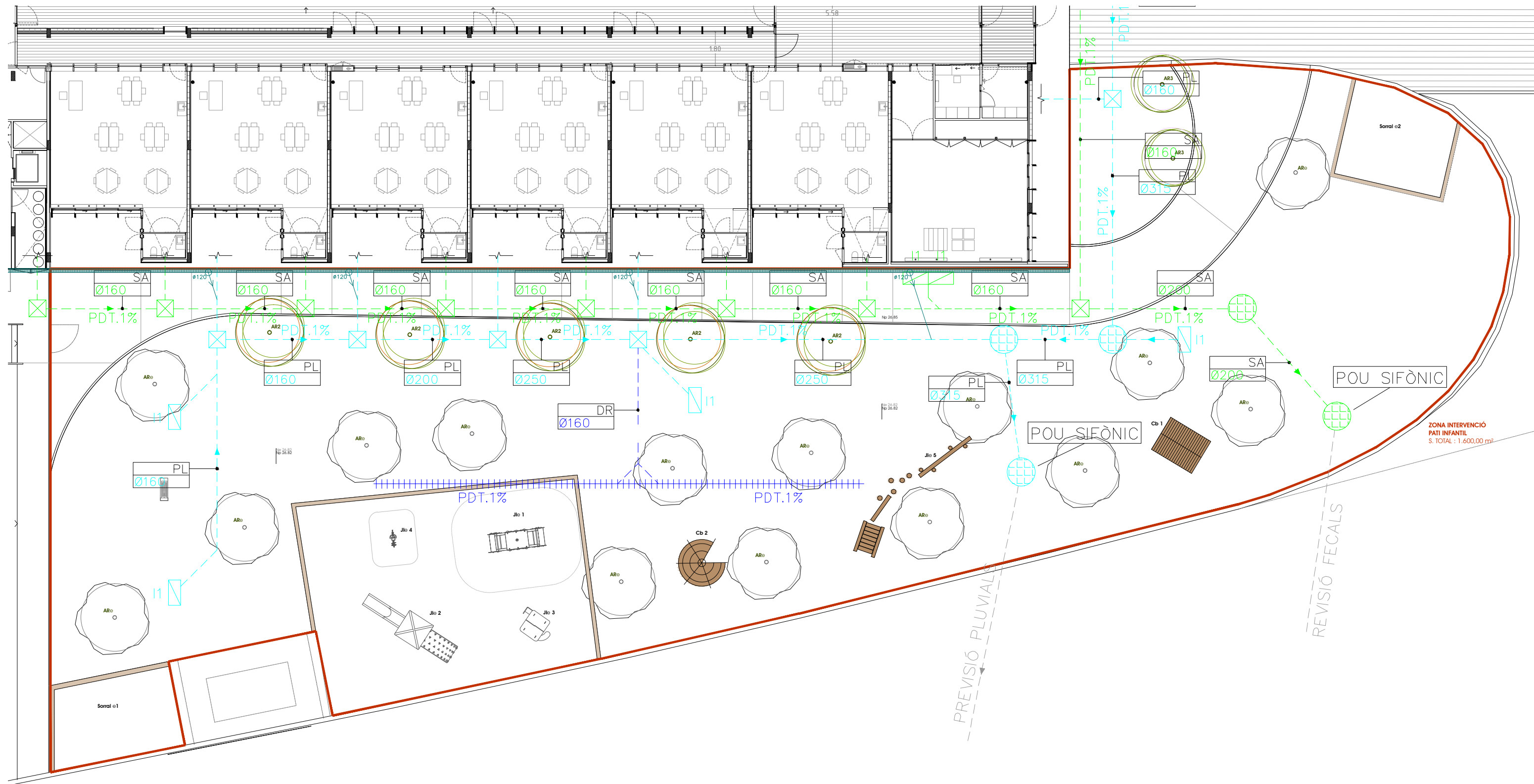

PROJECTE DE NATURALITZACIÓ DELS PATIS DE LES ESCOLES PÚBLIQUES DE ROSES

PATIS DE LES ESCOLES PÚBLIQUES DE ROSES

7.2V

CEIP MONTSERRAT VAYREDA
C./ DE DALT, 27 · 17480 - ROSES



PROMOTOR:
AJUNTAMENT DE ROSES
NOVEMBRE · 2022

ESCALA: A3: 1/200
PLÀNOL:
XARXA DE SANEJAMENT
PATI INFANTIL

ARQUITECTA: DANA PALMADA CASTELLS
NUM. 59.286-2 Tlf. 699 16 47 12

C/ DR. FRIGOLA.16 CREIXELL (BORRASSÀ)



LEGENDA DE REG
CANONADA DE PE BD PN-10 PER DISTRIBUCIÓ PRINCIPAL.
BOCA DE REG.

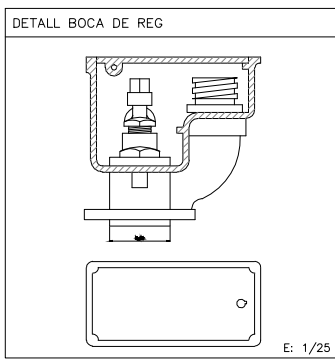

NOTA
ELS ELEMENTS I INSTAL·LACIONS S'HAN DE CONTRASTAR AMB ELS PLÀNOLS D'ARQUITECTURA I ES REPLANTEJARAN EN OBRA I POSTERIOR VALIDACIÓ PER LA DF.

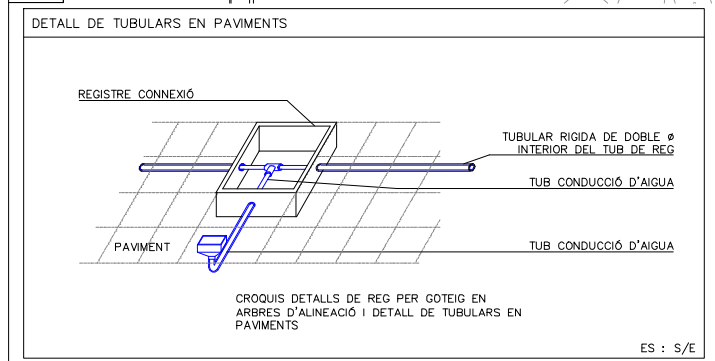
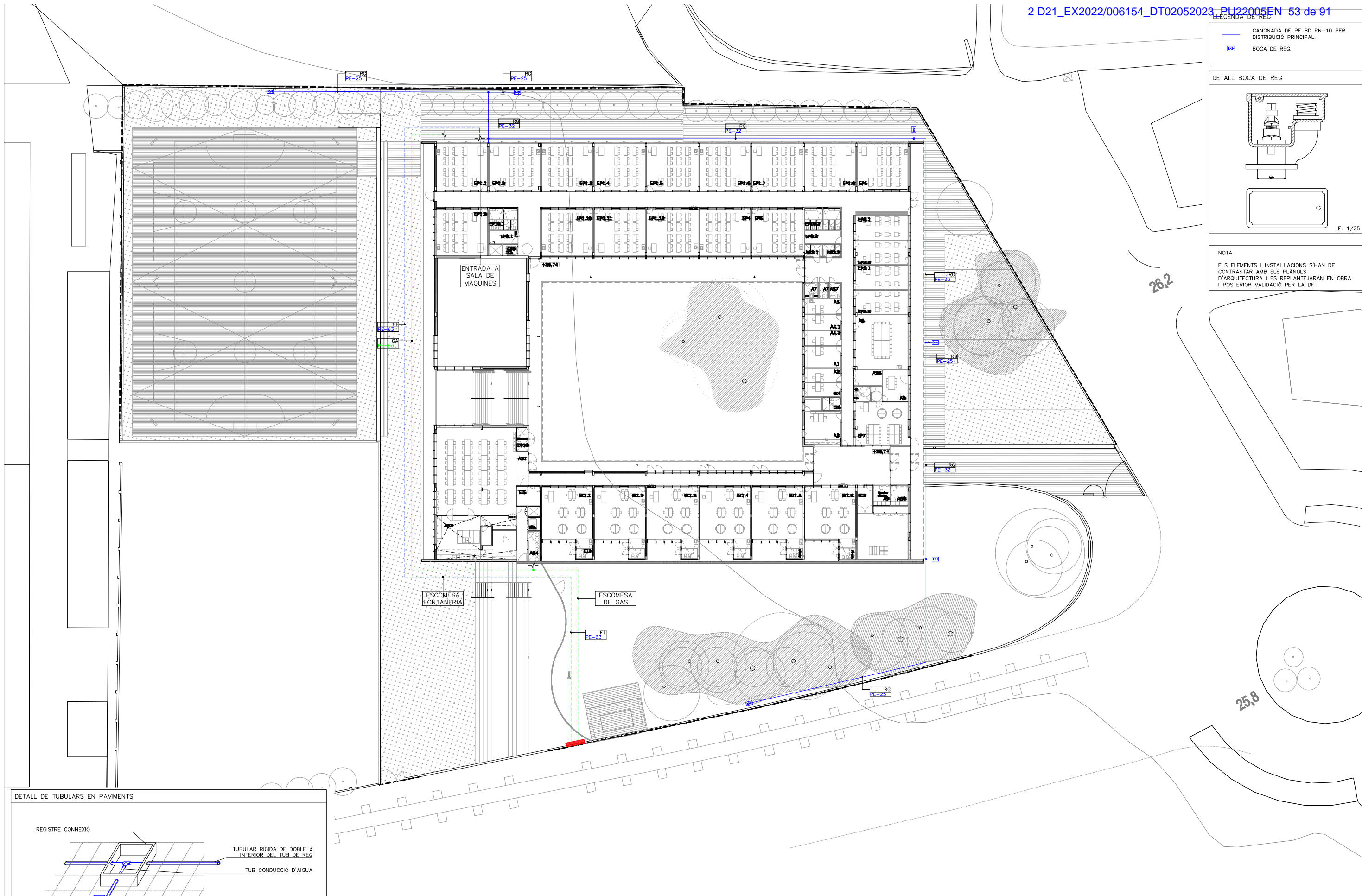

PROJECTE DE NATURALITZACIÓ DELS PATIS DE LES ESCOLES PÚBLIQUES DE ROSES

PATIS DE LES ESCOLES PÚBLIQUES DE ROSES

7.1V

CEIP MONTSERRAT VAYREDA
C./ DE DALT, 27· 17480 - ROSES



PROMOTOR:
AJUNTAMENT DE ROSES
NOVEMBRE · 2022

ESCALA: A3: 1/500
PLÀNOL:
XARXA DE REG
EXISTENT

ARQUITECTA: DANA PALMADA CASTELLS
NUM.: 59.286-2 Tlf.: 699 16 47 12

C/ DR. FRIGOLA, 16 CREIXELL (BORRASSÀ)



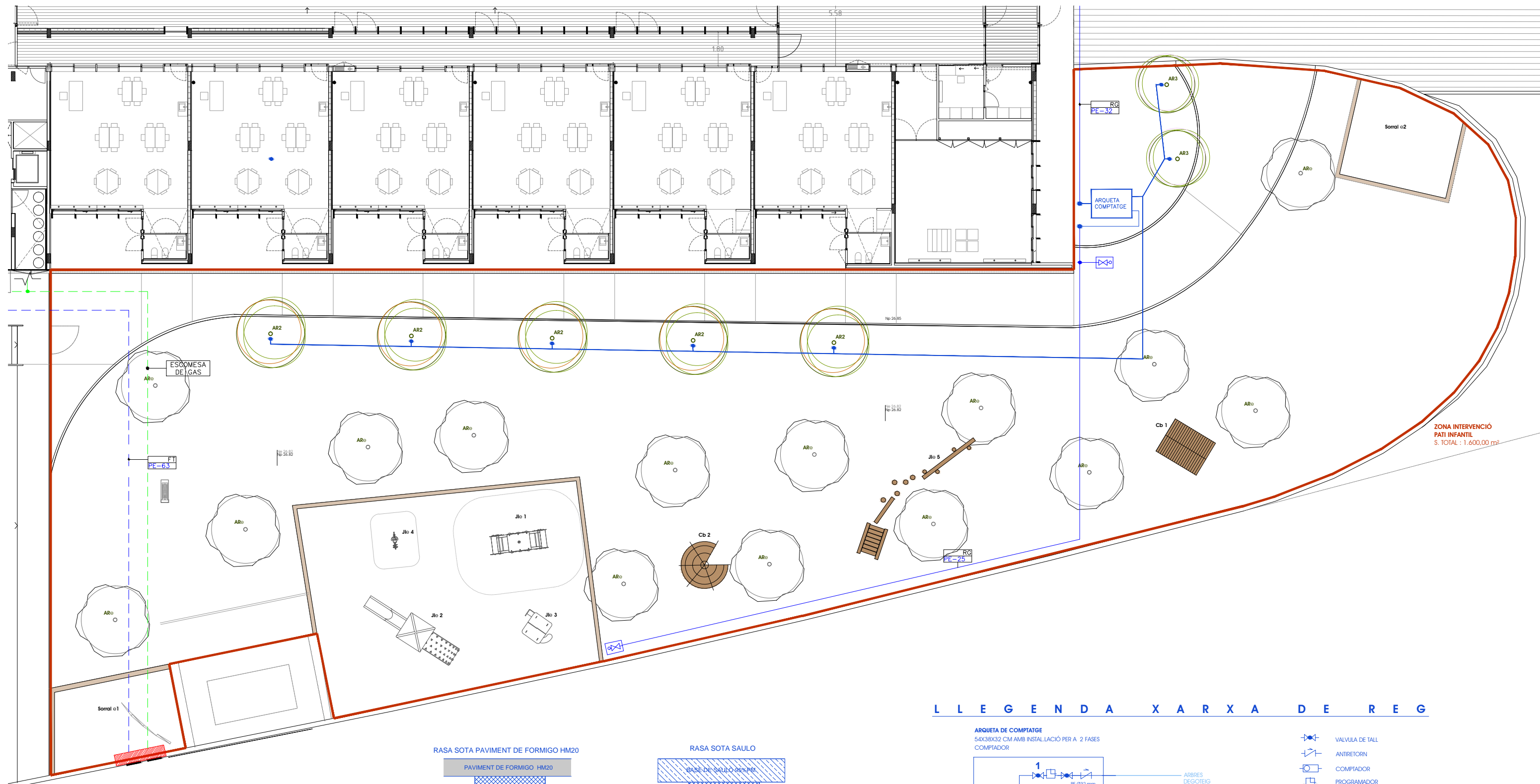

ZONA INTERVENCIÓ
PATI INFANTIL
S. TOTAL : 1.600,00 m²



L L E G E N D A X A R X A D E R E G

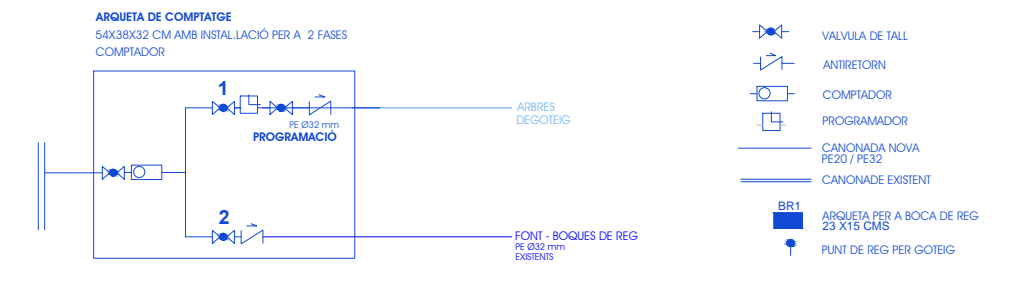

PROJECTE DE NATURALITZACIÓ DELS PATIS DE LES ESCOLES PÚBLIQUES DE ROSES

9.2V

PATIS DE LES ESCOLES PÚBLIQUES DE ROSES
CEIP MONTSERRAT VAYREDA
C./ DE DALI, 27 · 17480 - ROSES

PROMOTOR:
AJUNTAMENT DE ROSES
NOVEMBRE · 2022

ESCALA: A3: 1/200
PLÀNOL
XARXA DE REG
PATI INFANTIL

ARQUITECTA: DANA PALMADA CASTELLS
NUM.: 59.286-2 Tlf.: 699 16 47 12

C/ DR. FRIGOLA, 16 CREIXELL (BORRASSÀ)



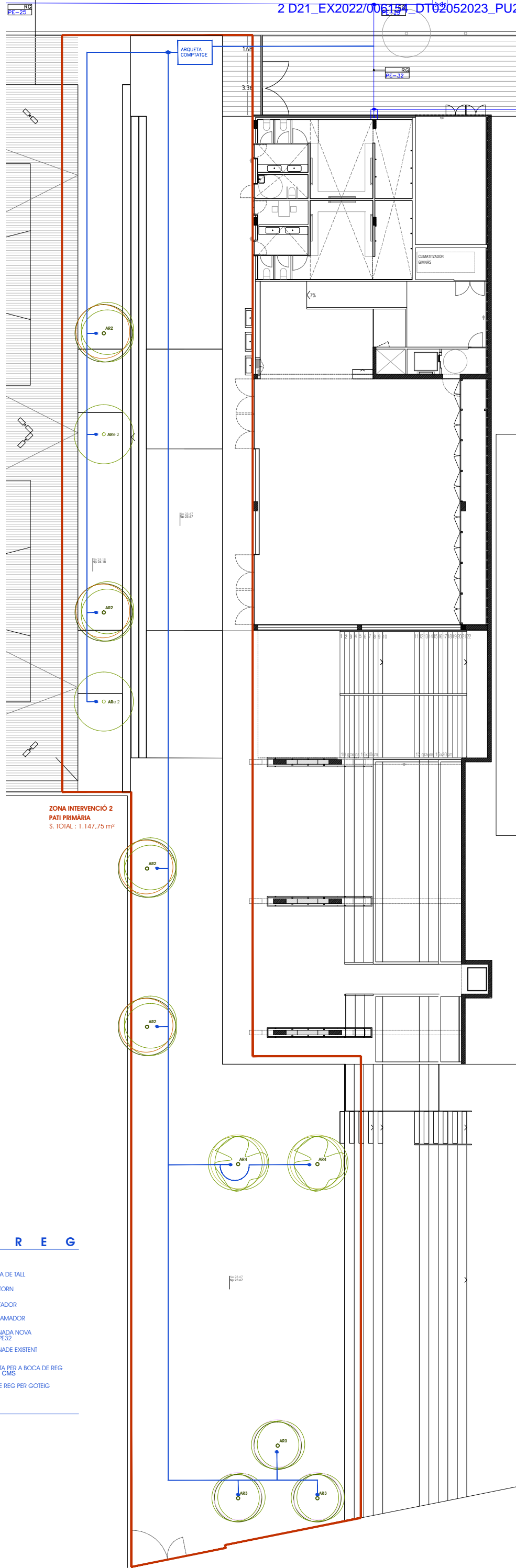

ZONA INTERVENCIÓ 2
PATI PRIMÀRIA
S. TOTAL : 1.147,75 m²

L L E G E N D A X A R X A D E R E G

ARQUETA DE COMPTATGE
54X38X32 CM AMB INSTAL·LACIÓ PER A 1 FASES
COMPTADOR

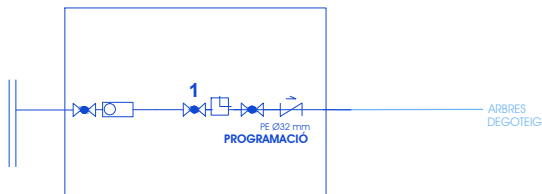

- VALVULA DE TALL
- ANTIRETORNI
- COMPTADOR
- PROGRAMADOR
- CANONADA NOVA
PE20 / PE32
- CANONADA EXISTENT
- BR1
ARQUETA PER A BOCA DE REG
23 X15 CMS
- PUNTI DE REG PER GOTEIG

RASA SOTA PAVIMENT DE FORMIGO HM20

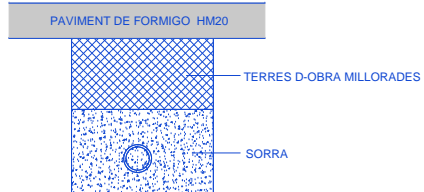

RASA SOTA SAUJO

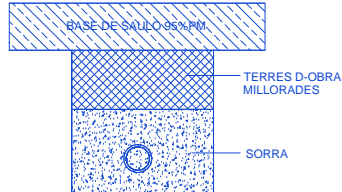

PROJECTE DE NATURALITZACIÓ DELS PATIS DE LES ESCOLES PÚBLIQUES DE ROSES

PATIS DE LES ESCOLES PÚBLIQUES DE ROSES

CEIP MONTERRAT VAYREDA
C./ DE DALI, 27 · 17480 - ROSES

ARQUITECTA: DANA PALMADA CASTELLS
NUM. 59.286-2 Tlf. 699 16 47 12

ESCALA: A3: 1/250

PLANOI:
XARXA DE REG
PATI PRIMÀRIA

PROMOTOR:
AJUNTAMENT DE ROSES
NOVEMBRE - 2022



C/DR. FRIGOLA, 16 CREIXELL (BARRASSA)

9,3V



L L E G E N D A E N J A R D I N A M E N T



AR 1	MORUS ALBA "FRUITLESS" (Morera)	-
AR 2	PISTACIA CHINENSIS (Pistatxer Xinès)	9 unt.
AR 3	CERCIS SILIQUASTRUM ("Arbre de l'amor")	3 unt.
AR 4	MELIA AZEDARACH ("Melia Comuna")	2 unt.
AR e	ARBRE EXISTENT ("Platan comú")	15 unt.
AR e2	ARBRE EXISTENT ("Pistacia chinensis")	3 unt.

PROJECTE DE NATURALITZACIÓ DELS PATIS DE LES ESCOLES PÚBLIQUES DE ROSES

10.1.IV

PATIS DE LES ESCOLES PÚBLIQUES DE ROSES

CEIP MONTSERRAT VAYREDA
C./ DE DALT, 27 · 17480 - ROSES



PROMOTOR:
AJUNTAMENT DE ROSES
NOVEMBRE · 2022

ESCALA: A3: 1/200
PLÀNOL:
PLANTA ENJARDINAMENT
PATI INFANTIL

ARQUITECTA: DANA PALMADA CASTELLS
NUM. 59.286-2 Tlf. 699 16 47 12

C/ DR. FRIGOLA.16 CREIXELL (BORRASSÀ)



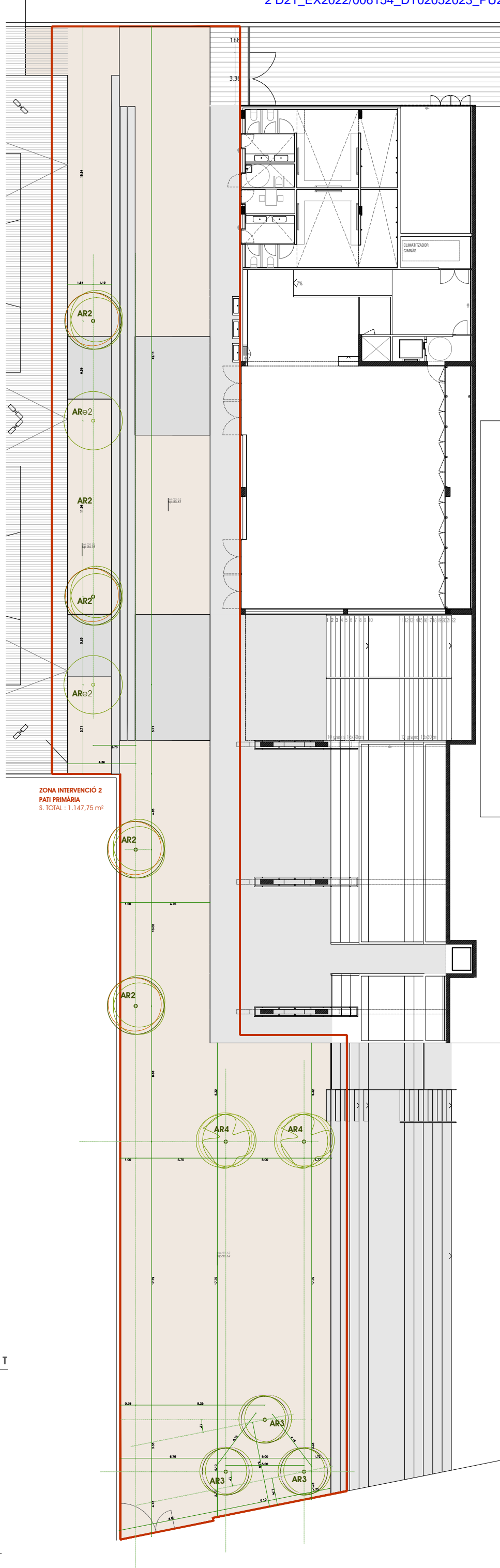

ZONA INTERVENCIÓ 2
PATI PRIMÀRIA
S. TOTAL : 1.147,75 m²

L L E G E N D A E N J A R D I N A M E N T



AR 1	MORUS ALBA "FRUITLESS" (Morera)	-
AR 2	PISTACIA CHINENSIS (Pistatxer Xinès)	9 unt.
AR 3	CERCIS SILIQUASTRUM ("Arbre de l'amor")	5 unt.
AR 4	MELIA AZEDARACH ("Melia Comuna")	2 unt.
AR e	ARBRE EXISTENT ("Platan comú")	15 unt.
AR e2	ARBRE EXISTENT ("Pistacia chinensis")	2 unt.

PROJECTE DE NATURALITZACIÓ DELS PATIS DE LES ESCOLES PÚBLIQUES DE ROSES

PATIS DE LES ESCOLES PÚBLIQUES DE ROSES

CEIP MONTERRAT VAYREDA
C./ DE DALI, 27 · 17480 - ROSES



ARQUITECTA : DANA PALMADA CASTELLS
NUM. 59286-2 Tlf. 699 16 47 12

C/DR. FRIGOLA,16 CREIXELL (BORRASSÀ)

ESCALA: A3: 1/250

PLÀNOL:
PLANTA ENJARDINAMENT
PATI PRIMÀRIA

PROMOTOR:
AJUNTAMENT DE ROSES
NOVEMBRE - 2022



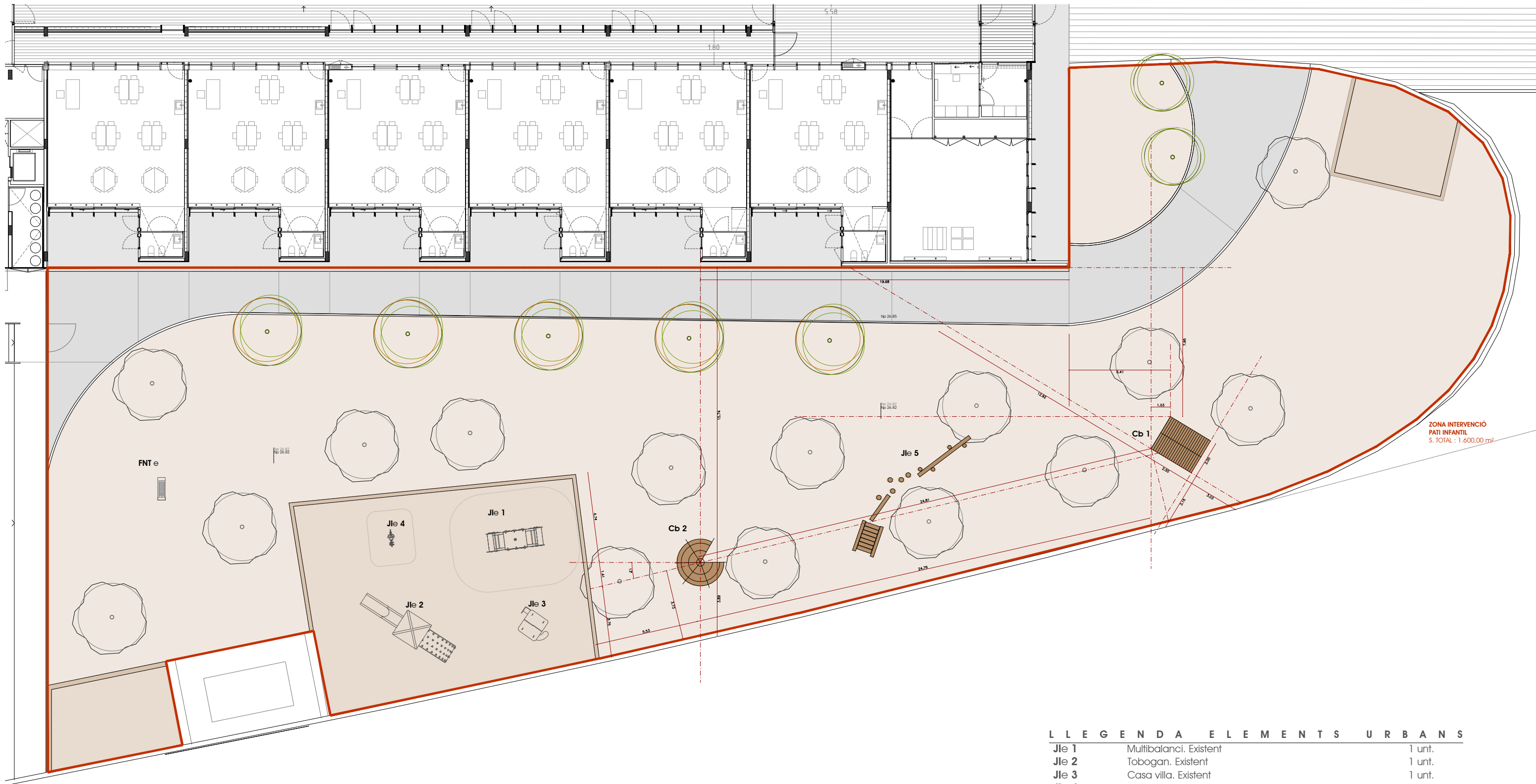

ZONA INTERVENCIÓ
PATI INFANTIL
S. TOTAL : 1.600,00 m²

L L E G E N D A E L E M E N T S U R B A N S		
Jle 1	Multibalanci. Existent	1 unt.
Jle 2	Tobogan. Existent	1 unt.
Jle 3	Casa villa. Existent	1 unt.
Jle 4	Molla individual. Existent	1 unt.
Jle 5	Joc de troncs - equilibri. Existent	1 unt.
Cb 1	Cabanya viking. fusta rubinia	1 unt.
Cb 2	Tipi. fusta rubinia	1 unt.
FNT e	Font existent.	1 unt.

PROJECTE DE NATURALITZACIÓ DELS PATIS DE LES ESCOLES PÚBLIQUES DE ROSES

10.2V
 PATIS DE LES ESCOLES PÚBLIQUES DE ROSES
CEIP MONTSERRAT VAYREDA
 C./ DE DALT, 27 · 17480 - ROSES

PROMOTOR:
 AJUNTAMENT DE ROSES
 NOVEMBRE · 2022

ESCALA: A3: 1/200
 PLÀNOL
 PLANTA ELEMENTS URBANS
 PATI INFANTIL

ARQUITECTA: DANA PALMADA CASTELLS
 NUM. 59.286-2 Tlf. 699 16 47 12

C/ DR. FRIGOLA.16 CREIXELL (BORRASSÀ)



CEIP VICENS VIVES

ÍNDEX

PLÀNOLS CEIP VICENS VIVES

- 1 W. Situació i Emplaçament
- 2.1 W. Informació Urbanística
- 2.2 W. Cadastre
- 3.1 W. Topografia i Estat Actual (1/500)
 - 3.1.1 W PATI INFANTIL
 - 3.1.2 W PATI PRIMÀRIA 1
 - 3.1.3 W PATI PRIMÀRIA 2
- 3.2 W. Enderroc
 - 3.2.1 W PATI INFANTIL
- 4.1 W. Planta General
 - 1.4 W PATI INFANTIL
 - 1.4 W PATI PRIMÀRIA 1
 - 1.4 W PATI PRIMÀRIA 2
- 4.1.1 W. Planta General. Fase 1
 - 4.1.1.1 W PATI INFANTIL
 - 4.1.1.2 W PATI PRIMÀRIA 1
 - 4.1.1.3 W PATI PRIMÀRIA 2
- 4.2 W. Planta Sobreposició i definició geomètrica
 - 4.2.1 W PATI INFANTIL
 - 4.2.2 W PATI PRIMÀRIA 1
 - 4.2.3 W PATI PRIMÀRIA 2
- 6.1 W. Planta Pavimentació
 - 6.1.1 W PATI PRIMÀRIA
- 7.1 W. Xarxa de sanejament
- 9.1 W. Planta de la xarxa de reg
 - 9.1.1 W PATI PRIMÀRIA
- 10.1 W. Planta Enjardinament
 - 10.1.1 W PATI PRIMÀRIA
- 10.2 W. Planta elements urbans
 - 10.2.1 W PATI INFANTIL
 - 10.2.2 W PATI PRIMÀRIA



SITUACIÓ . ROSES
E: 1/10.000

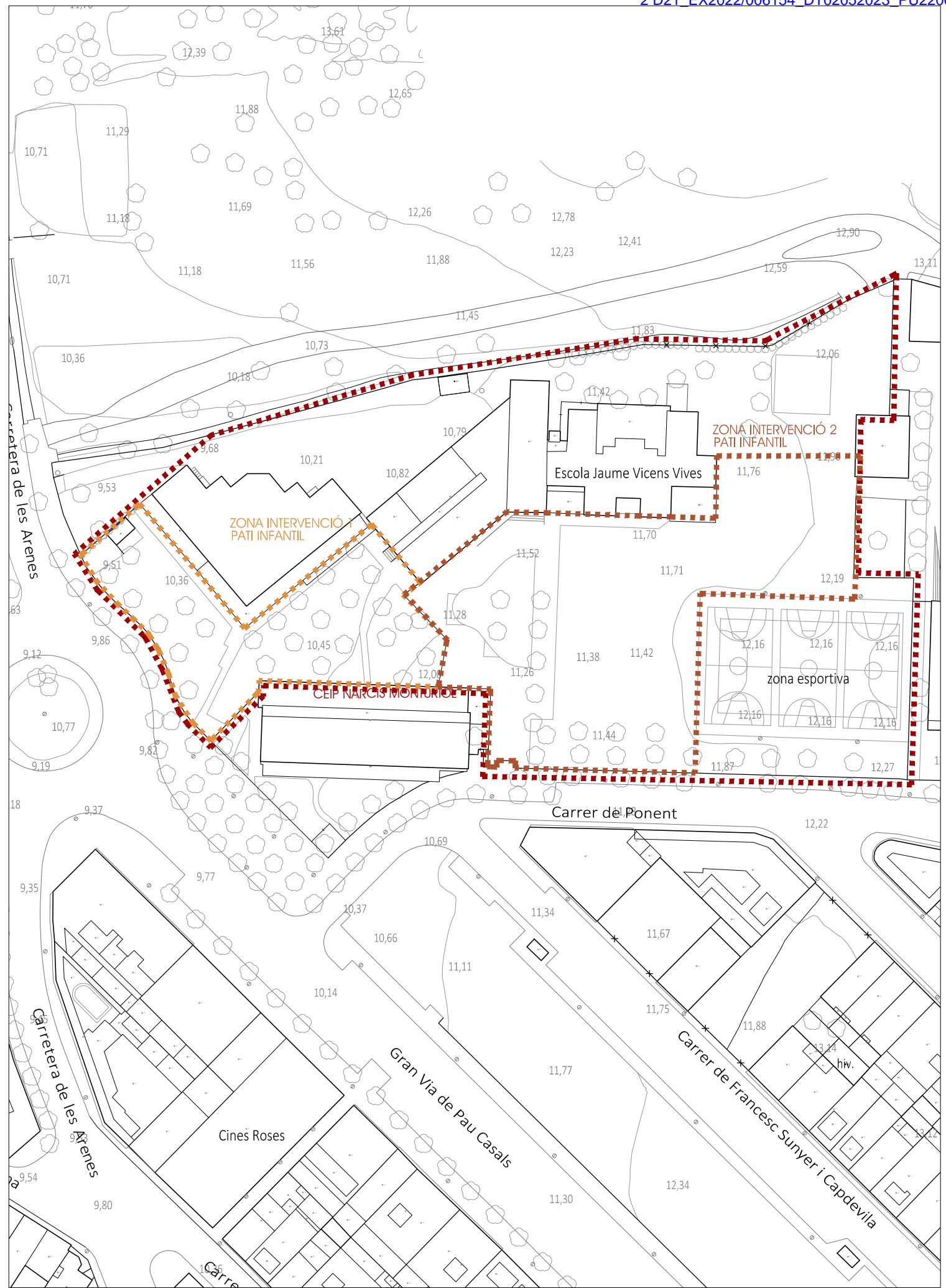

EMPLAÇAMENT . CEIP JAUME VICENS I VIVES . ROSES
E: 1/1.000



ARQUITECTA: DANA PALMADA CASTELLS
NUM. - 59.286-2 Tlf. - 699 16 47 12

C/ DR. FRIGOLA, 16 GREIXELL (BORPASSÀ)

ESCALA: A3: 1/10.000 i 1/1.000

PLÀNOL

SITUACIÓ - EMLAÇAMENT

PROMOTOR:
AJUNTAMENT DE ROSES

NOVEMBRE - 2022

PATIS DE LES ESCOLES PÚBLIQUES DE ROSES

CEIP JAUME VICENS I VIVES

C./ DE PONENT, 41 - 17480 - ROSES



PROJECTE DE NATURALITZACIÓ DELS PATIS DE LES ESCOLES PÚBLIQUES DE ROSES

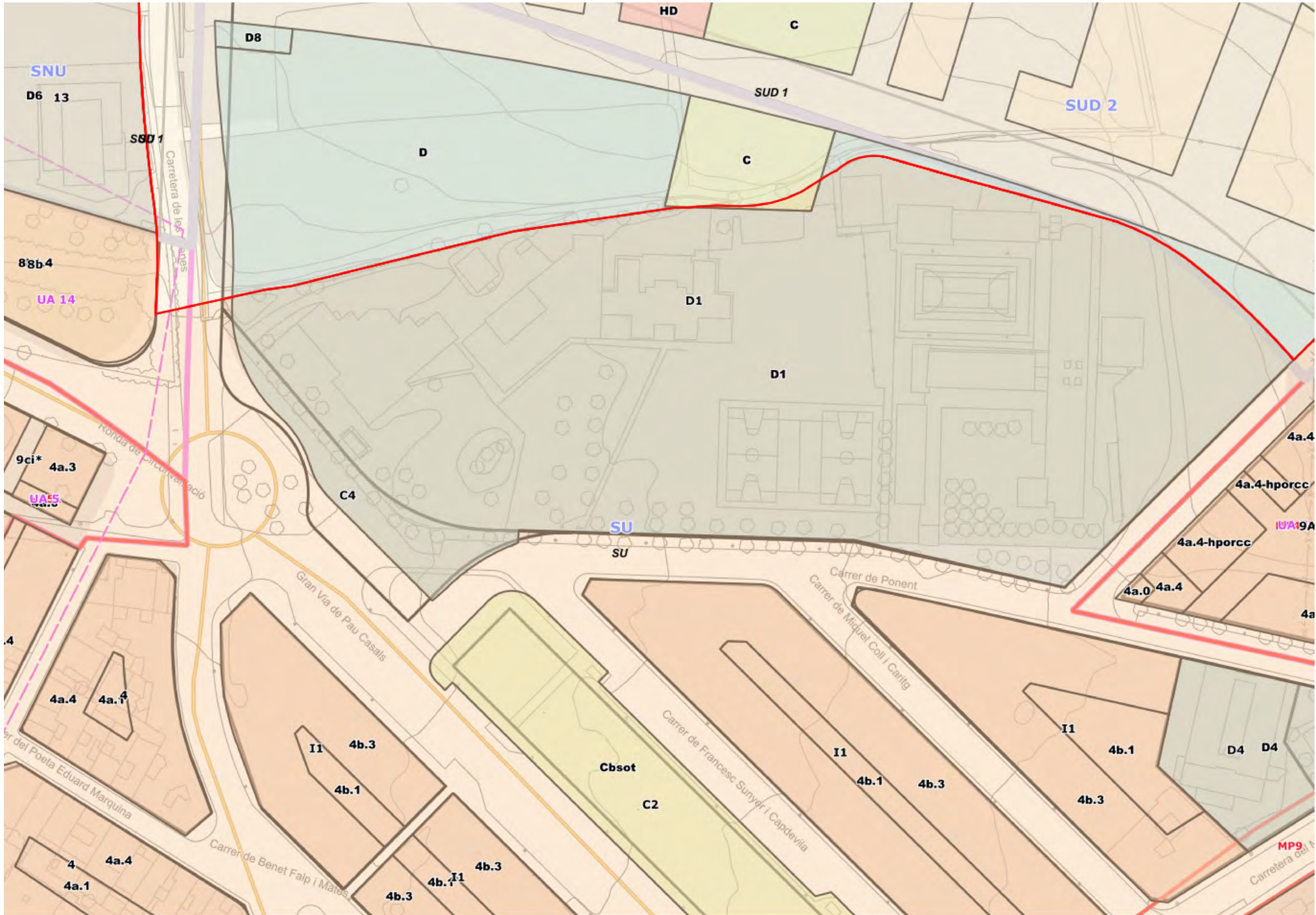

PROJECTE DE NATURALITZACIÓ DELS PATIS DE LES ESCOLES PÚBLIQUES DE ROSES
PATIS DE LES ESCOLES PÚBLIQUES DE ROSES
CEIP JAUME VICENS I VIVES
C./ DE PONENT, 41 - 17480 - ROSES

ARQUITECTA: DANA PALMADA CASTELLS
NUM. 59.286-2 Tlf. 699 16 47 12
C/ DR. FRIGOLA, 16 GREIXELL (BORPASSÀ)

PROMOTOR:
AJUNTAMENT DE ROSES
NOVEMBRE - 2022

ESCALA: A3: 1/1.000
PLANOL:
INFORMACIÓ URBANÍSTICA





Provincia de GIRONA
Municipio de ROSES
Coordenadas U.T.M. Huso: 31 ETRS89

ESCALA 1:1,500



CARTOGRAFÍA CATASTRAL

Parcela Catastral: 500035EG1850S

[514,354 ; 4,679,694]

[514,714 ; 4,679,694]

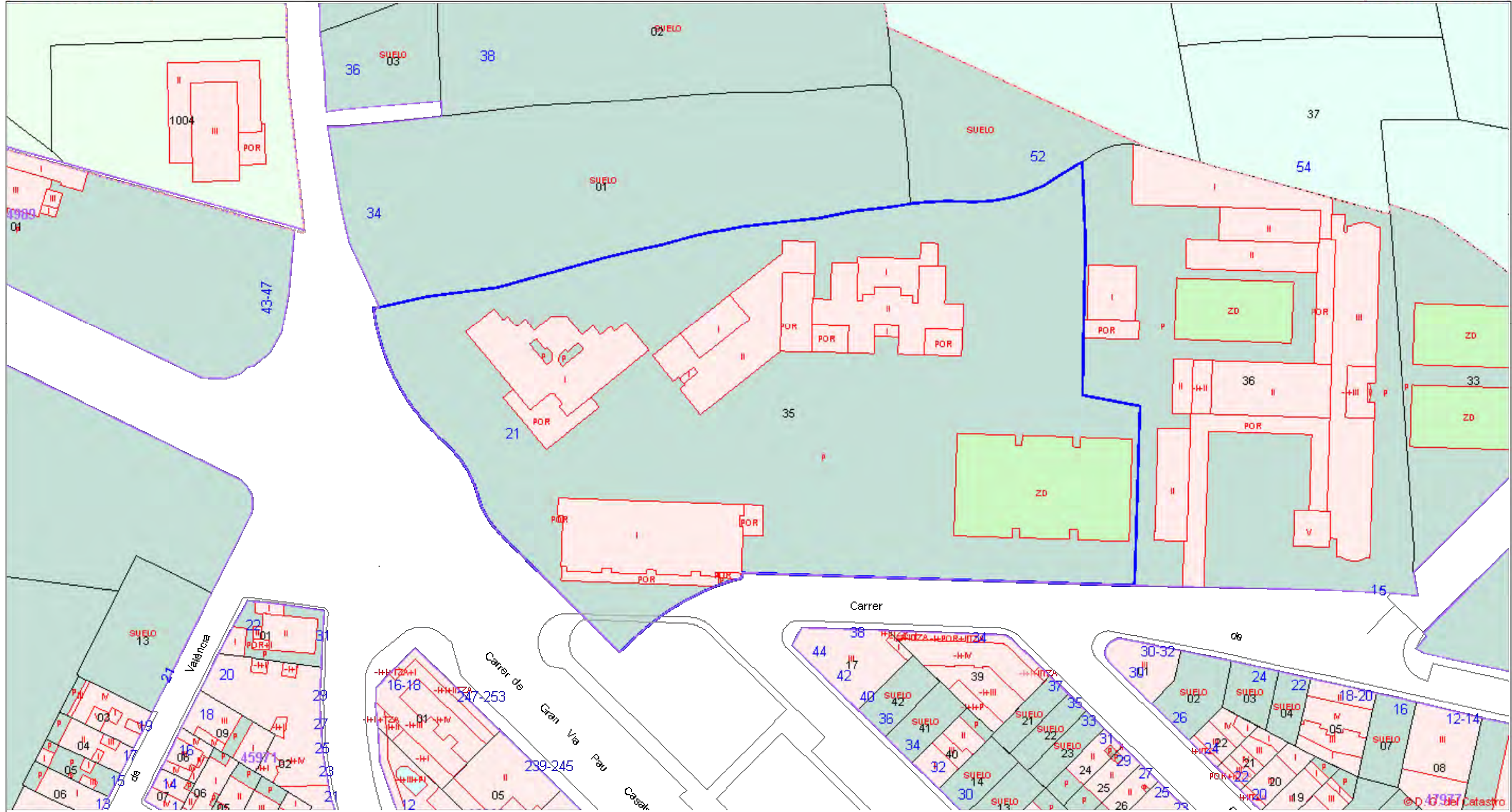

[514,354 ; 4,679,499]

[514,714 ; 4,679,499]

INFORMACIÓ CADASTRAL . CEIP JAUME VICENS I VIVES. ROSES
E: 1/1.000



PROYECTO DE NATURALIZACIÓN DELS PATIS DE LES ESCOLES PÚBLIQUES DE ROSES
PATIS DE LES ESCOLES PÚBLIQUES DE ROSES
CEIP JAUME VICENS I VIVES
C./ DE PONENT, 41 · 17480 - ROSES

PROMOTOR:
AJUNTAMENT DE ROSES
NOVEMBRE · 2022

ESCALA: A3: 1/1.000
PLANOL:
INFORMACIÓ CADASTRAL



ARQUITECTA: DANA PALMADA CASTELLS
NUM.: 59.286-2 Tlf.: 699 16 47 12
C/ DR. FRIGOLA, 16 GREIXELL (BORRASSA)

2.2W

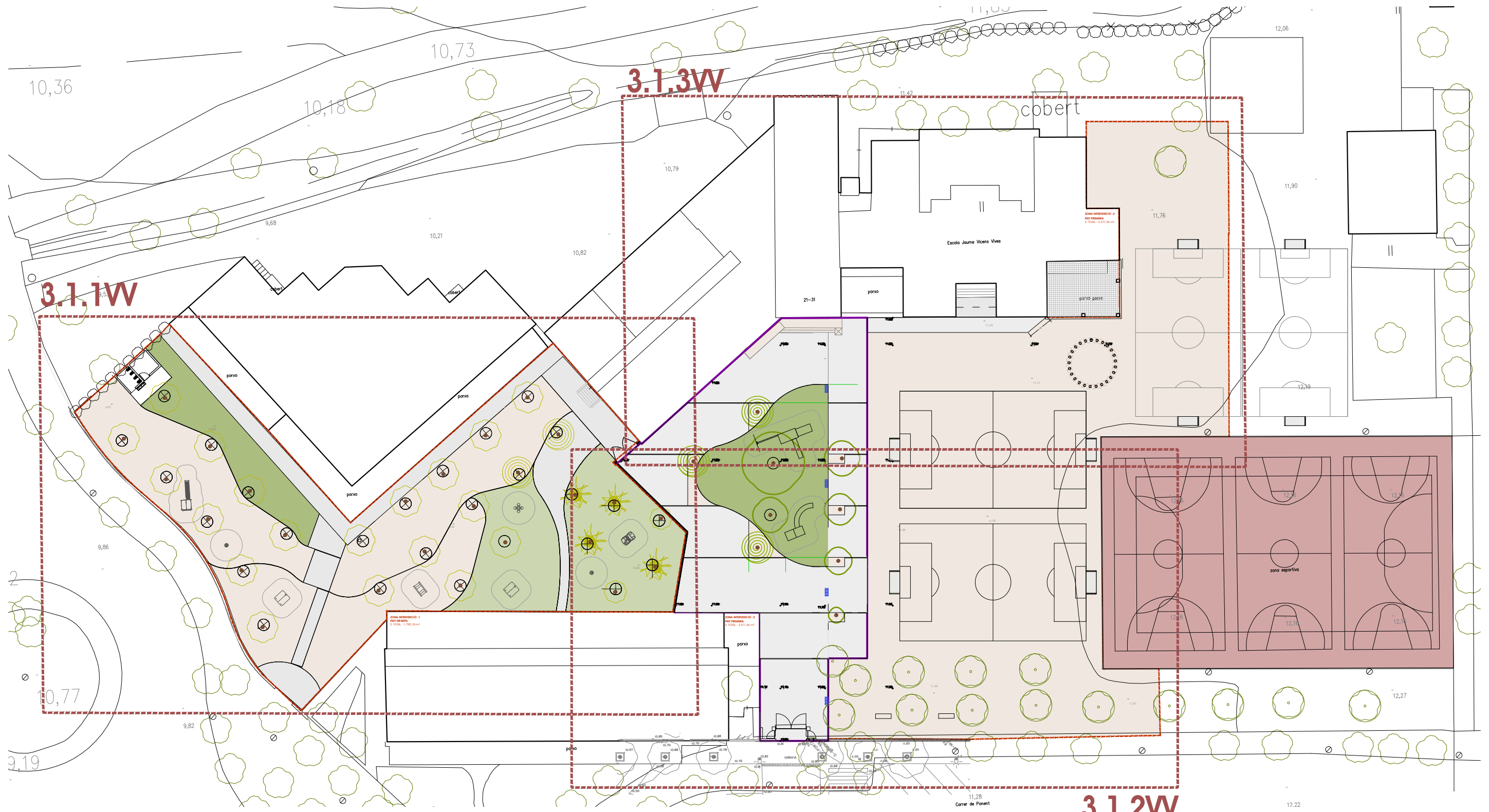

QUADRE DE SUPERFÍCIES - DELIMITACIONS PATIS	
ZONA PATI INFANTIL (3.1.1W)	1.790,18 m ²
ZONA PATI PRIMÀRIA (3.1.2W / 3.1.3W)	3.471,56 m ²
SUPERFÍCIE TOTAL . INTERVENCIÓ	5.261,74m²

PROJECTE DE NATURALITZACIÓ DELS PATIS DE LES ESCOLES PÚBLIQUES DE ROSES

3.1W

PATIS DE LES ESCOLES PÚBLIQUES DE ROSES
CEIP JAUME VICENS I VIVES
 C./ DE PONENT, 41 · 17480 - ROSES

PROMOTOR:
 AJUNTAMENT DE ROSES
 NOVEMBRE · 2022

ESCALA. A3: 1/500
 PLÀNOL.
 TOPOGRAFIA I ESTAT ACTUAL



ARQUITECTA . DANA PALMADA CASTELLS
 NUM . 59.286-2 TIF . 699 16 47 12

C/ DR. FRIGOLA.16 CREIXELL (BORRASSÀ)





ZONA INTERVENCIÓ -1
PATI INFANTIL
S. TOTAL : 1.790,18 m²

QUADRE DE SUPERFÍCIES - DELIMITACIONS PATIS	
ZONA PATI INFANTIL (3.1.1W)	1.790,18 m²
ZONA PATI PRIMÀRIA (3.1.2W / 3.1.3W)	3.471,56 m²
SUPERFÍCIE TOTAL . INTERVENCIÓ	5.261,74m²

PROJECTE DE NATURALITZACIÓ DELS PATIS DE LES ESCOLES PÚBLIQUES DE ROSES

3.1.1W

PATIS DE LES ESCOLES PÚBLIQUES DE ROSES
CEIP JAUME VICENS I VIVES
C./ DE PONENT, 41· 17480 - ROSES

PROMOTOR:
AJUNTAMENT DE ROSES
NOVEMBRE · 2022

ESCALA. A3: 1/200
PLÀNOL:
TOPOGRAFIA I ESTAT ACTUAL
PATI INFANTIL



ARQUITECTA . DANA PALMADA CASTELLS
NUM . 59.286-2 TIF . 699 16 47 12

C/ DR. FRIGOLA.16 CREIXELL (BORRASSÀ)



77

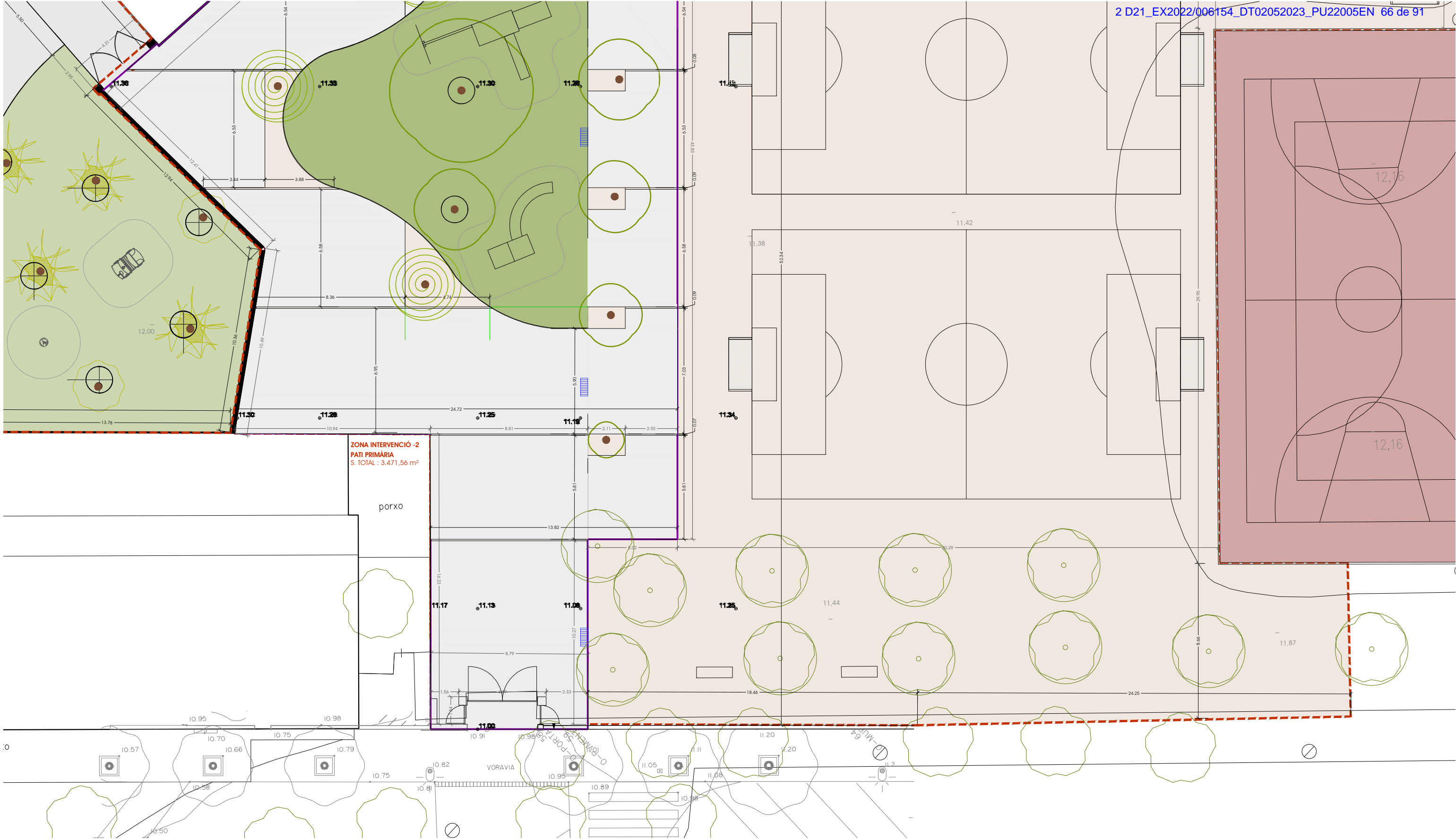

QUADRE DE SUPERFÍCIES - DELIMITACIONS PATIS

ZONA PATI INFANTIL (3.1.1VV)	1.790,18 m ²
ZONA PATI PRIMÀRIA (3.1.2VV / 3.1.3VV)	3.471,56 m ²
SUPERFÍCIE TOTAL . INTERVENCIÓ	5.261,74m²

PROJECTE DE NATURALITZACIÓ DELS PATIS DE LES ESCOLES PÚBLIQUES DE ROSES

3.1.2W

PATIS DE LES ESCOLES PÚBLIQUES DE ROSES

CEIP JAUME VICENS I VIVES
C./ DE PONENT, 41 · 17480 - ROSES

PROMOTOR:
AJUNTAMENT DE ROSES
NOVEMBRE · 2022

ESCALA: A3: 1/200
PLÀNOL:
TOPOGRAFIA I ESTAT ACTUAL
PATI PRIMÀRIA - 1



ARQUITECTA . DANA PALMADA CASTELLS
NUM . 59.286-2 TIF . 699 16 47 12

C/ DR. FRIGOLA.16 CREIXELL (BORRASSÀ)



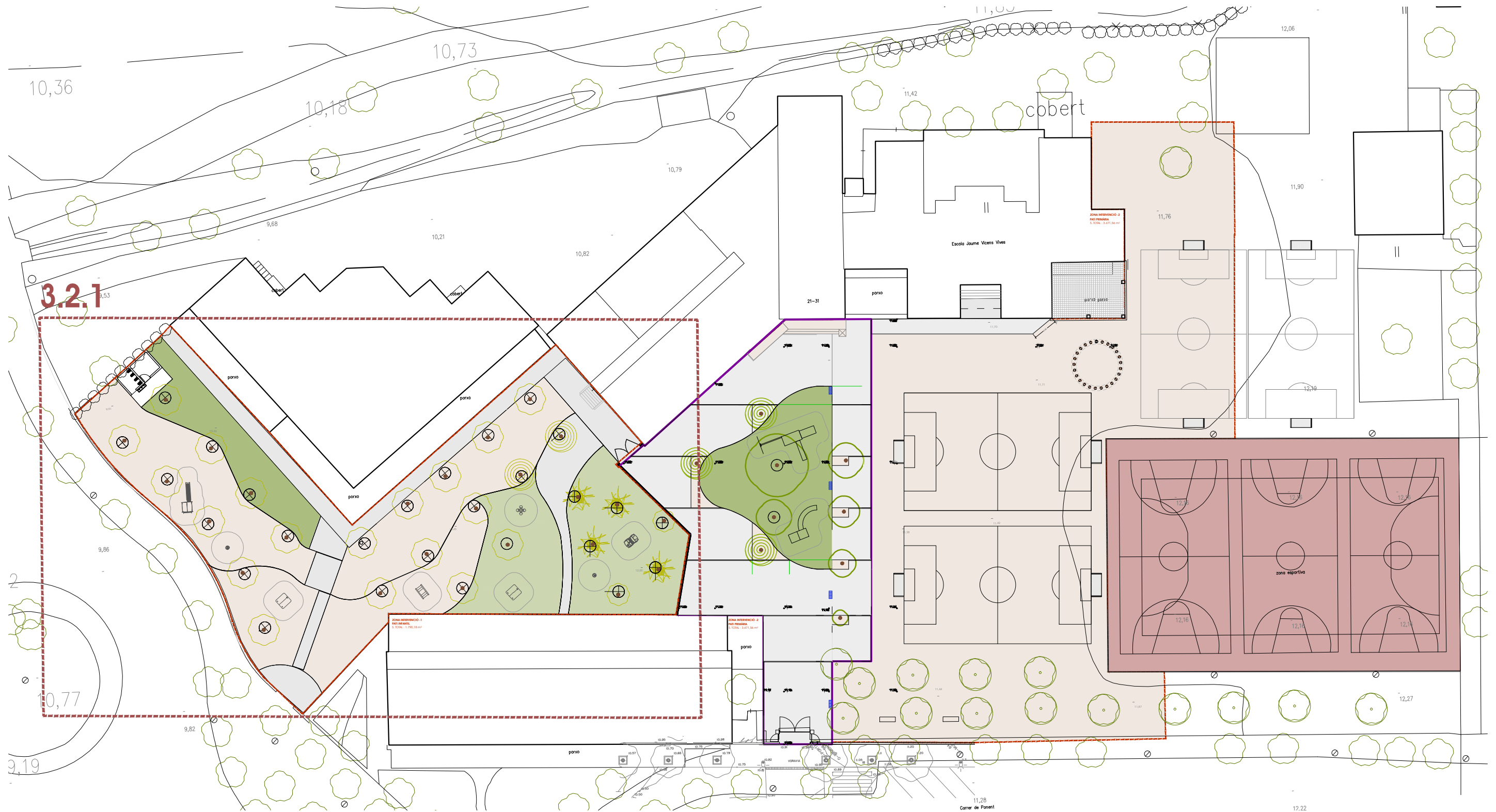

QUADRE DE SUPERFÍCIES - DELIMITACIONS PATIS

ZONA PATI INFANTIL (3.1.1VV)	1.790,18 m ²
ZONA PATI PRIMÀRIA (3.1.2VV / 3.1.3VV)	3.471,56 m ²
SUPERFÍCIE TOTAL . INTERVENCIÓ	5.261,74m²

PROJECTE DE NATURALITZACIÓ DELS PATIS DE LES ESCOLES PÚBLIQUES DE ROSES

3.2W

PATIS DE LES ESCOLES PÚBLIQUES DE ROSES

CEIP JAUME VICENS I VIVES
C./ DE PONENT, 41 · 17480 - ROSES

PROMOTOR:
AJUNTAMENT DE ROSES
NOVEMBRE · 2022

ESCALA. A3: 1/500
PLÀNOL.
PLANTA ENDERROC

ARQUITECTA . DANA PALMADA CASTELLS
NUM . 59.286-2 TIF . 699 16 47 12

C/ DR. FRIGOLA.16 CREIXELL (BORRASSÀ)



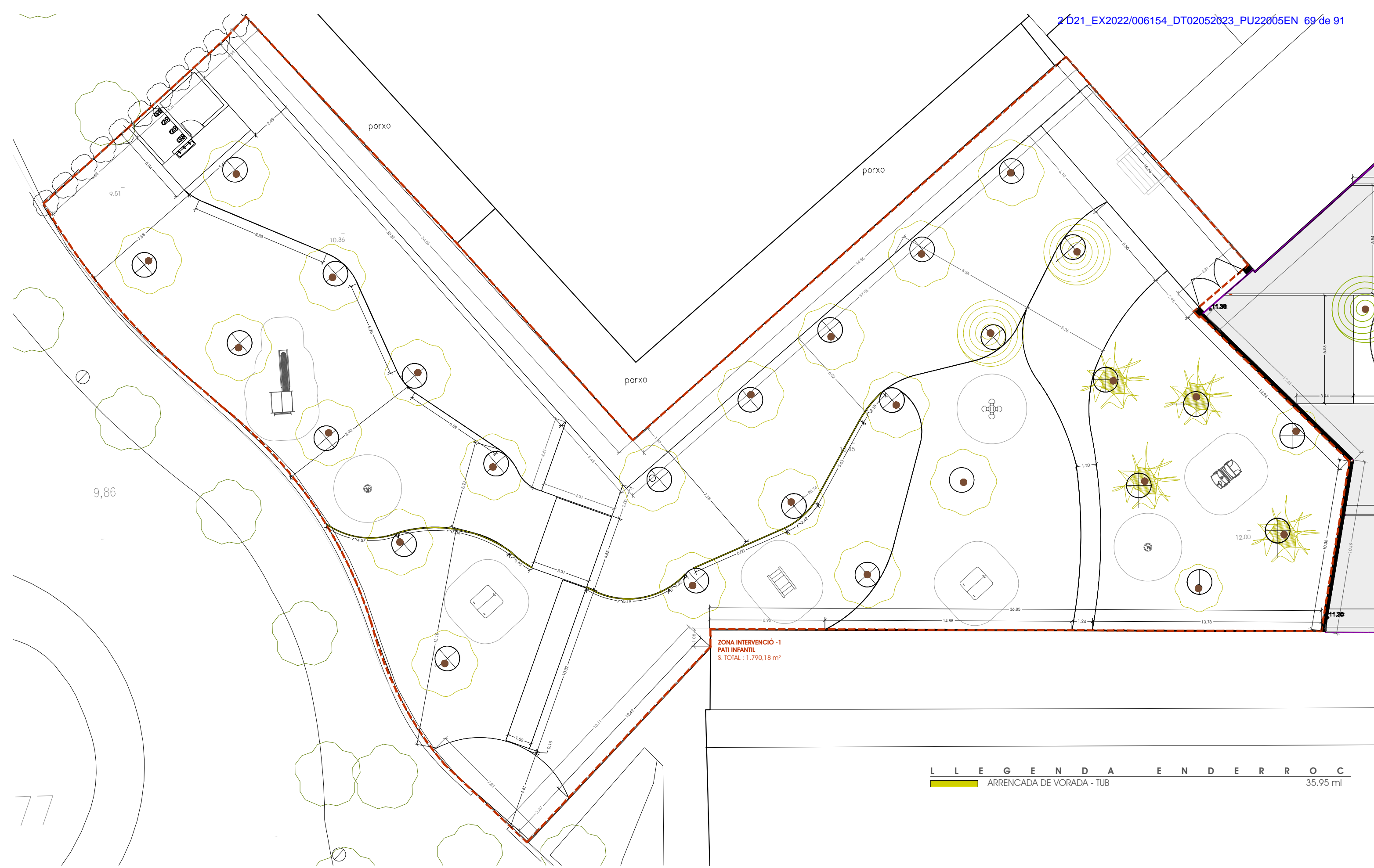

ZONA INTERVENCIÓ -1
 PATI INFANTIL
 S. TOTAL : 1.790,18 m²

L L E G E N D A E N D E R R O C
 ARRENCADA DE VORADA - TUB 35,95 ml

PROJECTE DE NATURALITZACIÓ DELS PATIS DE LES ESCOLES PÚBLIQUES DE ROSES

3.2.1W
 PATIS DE LES ESCOLES PÚBLIQUES DE ROSES
CEIP JAUME VICENS I VIVES
 C./ DE PONENT, 41 · 17480 - ROSES

PROMOTOR:
 AJUNTAMENT DE ROSES
 NOVEMBRE · 2022

ESCALA. A3: 1/200
 PLÀNOL:
 ENDERROC. PATI INFANTIL

ARQUITECTA . DANA PALMADA CASTELLS
 NUM . 59.286-2 TIF . 699 16 47 12
 C/ DR. FRIGOLA. 16 CREIXELL (BORRASSÀ)



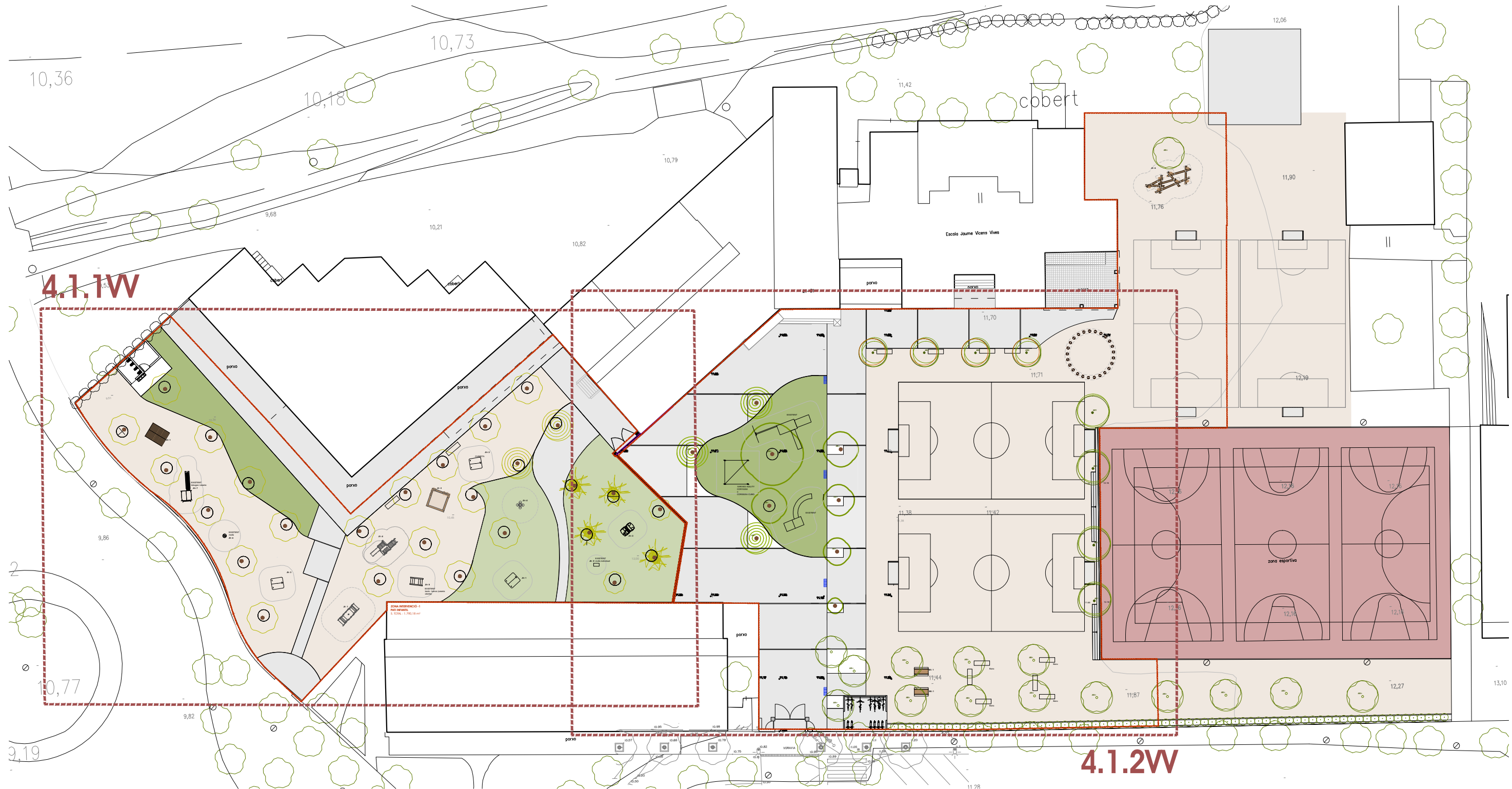

QUADRE DE SUPERFÍCIES - DELIMITACIONS PATIS

ZONA PATI INFANTIL (4.1.1W)	1.790,18 m ²
ZONA PATI PRIMÀRIA (4.1.2W / 4.1.3W)	3.471,56 m ²
SUPERFÍCIE TOTAL . INTERVENCIÓ	5.261,74m²

PROJECTE DE NATURALITZACIÓ DELS PATIS DE LES ESCOLES PÚBLIQUES DE ROSES

4.1W

PATIS DE LES ESCOLES PÚBLIQUES DE ROSES
CEIP JAUME VICENS I VIVES
 C./ DE PONENT, 41 · 17480 - ROSES

PROMOTOR:
 AJUNTAMENT DE ROSES
 NOVEMBRE · 2022

ESCALA. A3: 1/500
 PLÀNOL:
 PLANTA GENERAL



ARQUITECTA . DANA PALMADA CASTELLS
 NUM . 59.286-2 TIF . 699 16 47 12

C/ DR. FRIGOLA.16 CREIXELL (BORRASSÀ)





ZONA INTERVENCIÓ -1
 PATI INFANTIL
 S. TOTAL : 1.790,18 m²

PROJECTE DE NATURALITZACIÓ DELS PATIS DE LES ESCOLES PÚBLIQUES DE ROSES

41'W

PATIS DE LES ESCOLES PÚBLIQUES DE ROSES

CEIP JAUME VICENS I VIVES
 C./ DE PONENT, 41 · 17480 - ROSES

PROMOTOR:
 AJUNTAMENT DE ROSES
 NOVEMBRE · 2022

ESCALA. A3: 1/200
 PLÀNOL.

PLANTA GENERAL. PATI INFANTIL 1



ARQUITECTA . DANA PALMADA CASTELLS
 NUM . 59.286-2 TIF . 699 16 47 12

C/ DR. FRIGOLA.16 CREIXELL (BORRASSÀ)



77

9,86

EXISTENT
 Jlo 2 molla individual

12,00

porxo

porxo

porxo

Jlo 1

Jlo 7

Jlo 6

Jlo 3

Jlo 4

Jlo 5

Jlo 1

Jlo 4

Jlo 3

Jlo 4

Jlo 3

Jlo 1

bn 1

bn 1

bn 1

EXISTENT
 Jlo 2 molla individual



PROJECTE DE NATURALITZACIÓ DELS PATIS DE LES ESCOLES PÚBLIQUES DE ROSES

41''W

PATIS DE LES ESCOLES PÚBLIQUES DE ROSES

CEIP JAUME VICENS I VIVES
C./ DE PONENT, 41 · 17480 - ROSES

PROMOTOR:
AJUNTAMENT DE ROSES
NOVEMBRE · 2022

ESCALA: A3: 1/200
PLÀNOL:
PLANTA GENERAL. PATI PRIMÀRIA -1



ARQUITECTA: DANA PALMADA CASTELLS
NUM. 59.286-2 TIF. 699 16 47 12

C/ DR. FRIGOLA, 16 CREIXELL (BORRASSÀ)



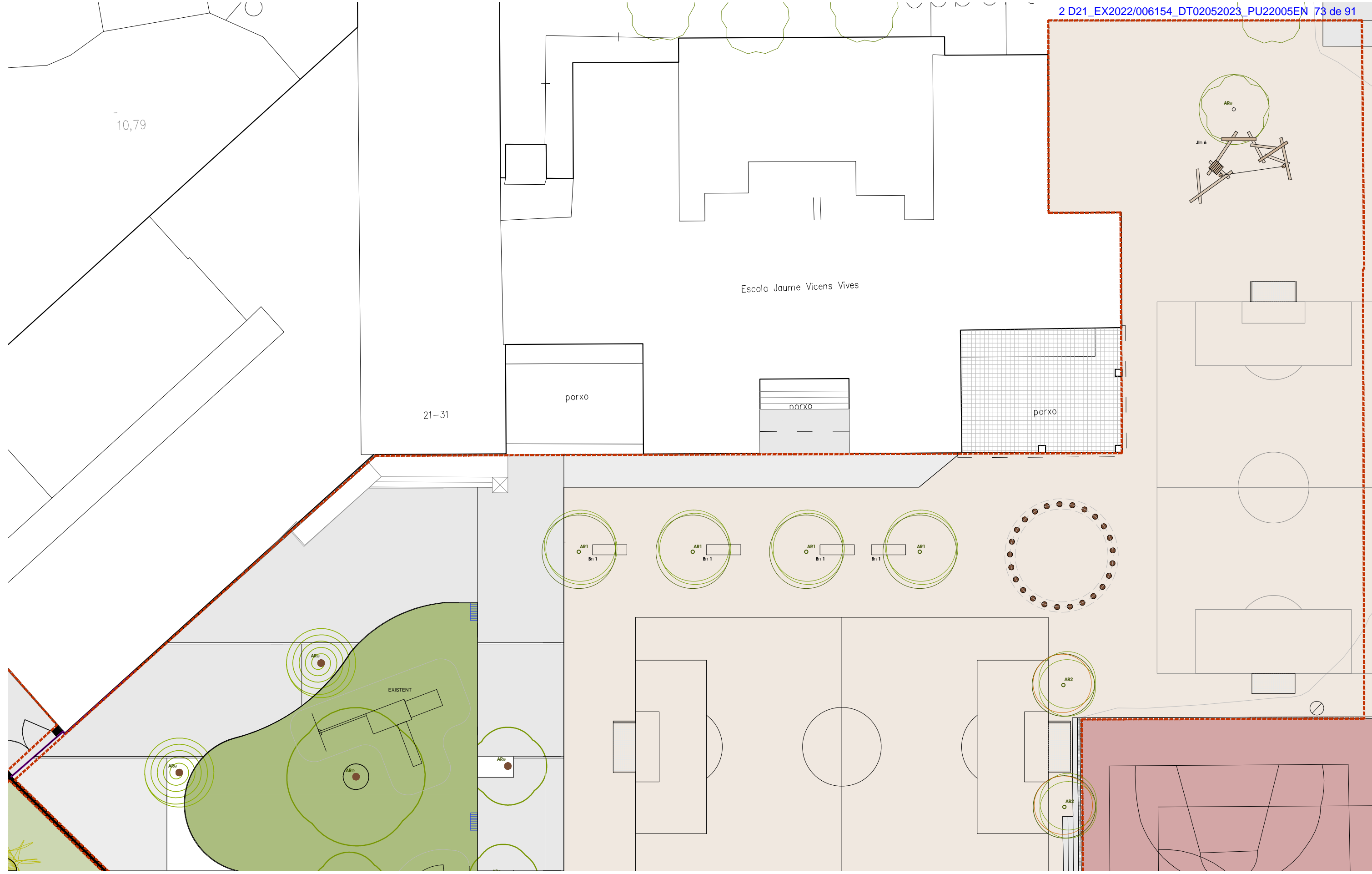

PROJECTE DE NATURALITZACIÓ DELS PATIS DE LES ESCOLES PÚBLIQUES DE ROSES

4.1''' W

PATIS DE LES ESCOLES PÚBLIQUES DE ROSES
CEIP JAUME VICENS I VIVES
 C./ DE PONENT, 41· 17480 - ROSES

PROMOTOR:
 AJUNTAMENT DE ROSES
 NOVEMBRE · 2022

ESCALA: A3: 1/200
 PLÀNOL:
 PLANTA GENERAL. PATI PRIMÀRIA -2



ARQUITECTA: DANA PALMADA CASTELLS
 NUM. 59.286-2 Tlf. 699 16 47 12

C/ DR. FRIGOLA. 16 CREIXELL (BORRASSÀ)



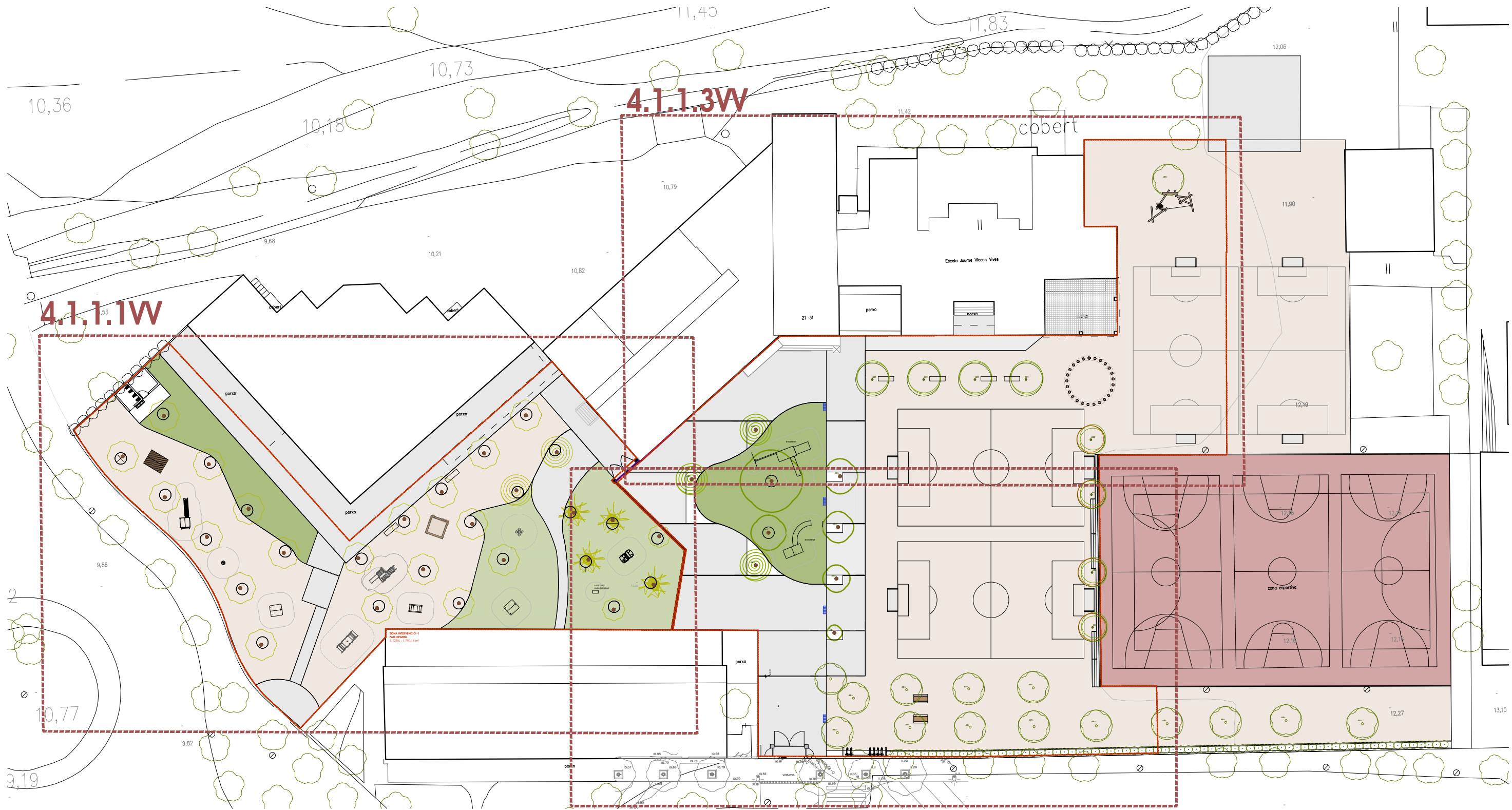

QUADRE DE SUPERFÍCIES - DELIMITACIONS PATIS

ZONA PATI INFANTIL (4.1.1W)	1.790,18 m ²
ZONA PATI PRIMÀRIA (4.1.2W / 4.1.3W)	3.471,56 m ²
SUPERFÍCIE TOTAL . INTERVENCIÓ	5.261,74m²

PROJECTE DE NATURALITZACIÓ DELS PATIS DE LES ESCOLES PÚBLIQUES DE ROSES

4.1.1W

PATIS DE LES ESCOLES PÚBLIQUES DE ROSES

CEIP JAUME VICENS I VIVES
C./ DE PONENT, 41 · 17480 - ROSES

PROMOTOR:
AJUNTAMENT DE ROSES
NOVEMBRE · 2022

ESCALA: A3: 1/500
PLÀNOL:
PLANTA GENERAL. FASE1



ARQUITECTA . DANA PALMADA CASTELLS
NUM . 59.286-2 TIF . 699 16 47 12

C/ DR. FRIGOLA.16 CREIXELL (BORRASSÀ)





ZONA INTERVENCIÓ -1
 PATI INFANTIL
 S. TOTAL : 1.790,18 m²

PROJECTE DE NATURALITZACIÓ DELS PATIS DE LES ESCOLES PÚBLIQUES DE ROSES

4.1.1.1W
 PATIS DE LES ESCOLES PÚBLIQUES DE ROSES
CEIP JAUME VICENS I VIVES
 C./ DE PONENT, 41 · 17480 - ROSES

PROMOTOR:
 AJUNTAMENT DE ROSES
 NOVENBRE · 2022

ESCALA: A3: 1/200
 PLÀNOL:
 PLANTA GENERAL, FASE1. PATI INFANTIL

ARQUITECTA: DANA PALMADA CASTELLS
 NUM. 59.286-2 TIF. 699 16 47 12
 C/ DR. FRIGOLA, 16 CREIXELL (BORRASSÀ)



77

9,86

EXISTENT
 Jlo 2 molla individual

12,00

porxo

porxo

porxo

Jlo 1

Jlo 7

Jlo 6

Jlo 3

Jlo 4

Jlo 5

Jlo 1

bn 1

Jlo 3

bn 1

Jlo 4

Jlo 3

Jlo 1

Jlo 6

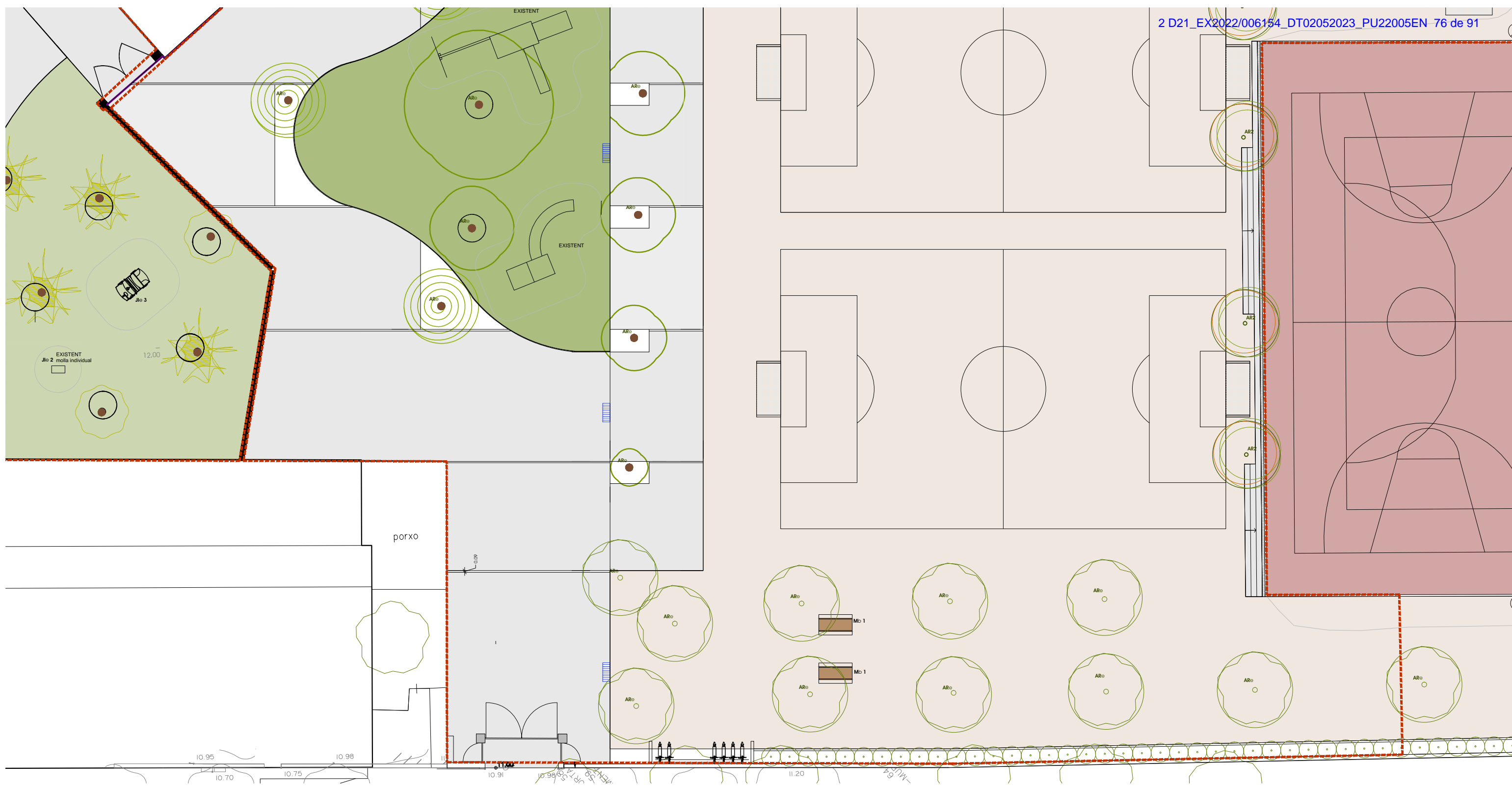

PROJECTE DE NATURALITZACIÓ DELS PATIS DE LES ESCOLES PÚBLIQUES DE ROSES

PATIS DE LES ESCOLES PÚBLIQUES DE ROSES

4.1.1.2W

CEIP JAUME VICENS I VIVES
C./ DE PONENT, 41 · 17480 - ROSES

PROMOTOR:
AJUNTAMENT DE ROSES
NOVEMBRE · 2022

ESCALA: A3: 1/200
PLÀNOL:

PLANTA GENERAL, FASE 1, PATI PRIMÀRIA 1



ARQUITECTA: DANA PALMADA CASTELLS
NUM. 59.286-2 TIF. 699 16 47 12

C/ DR. FRIGOLA, 16 CREIXELL (BORRASSÀ)



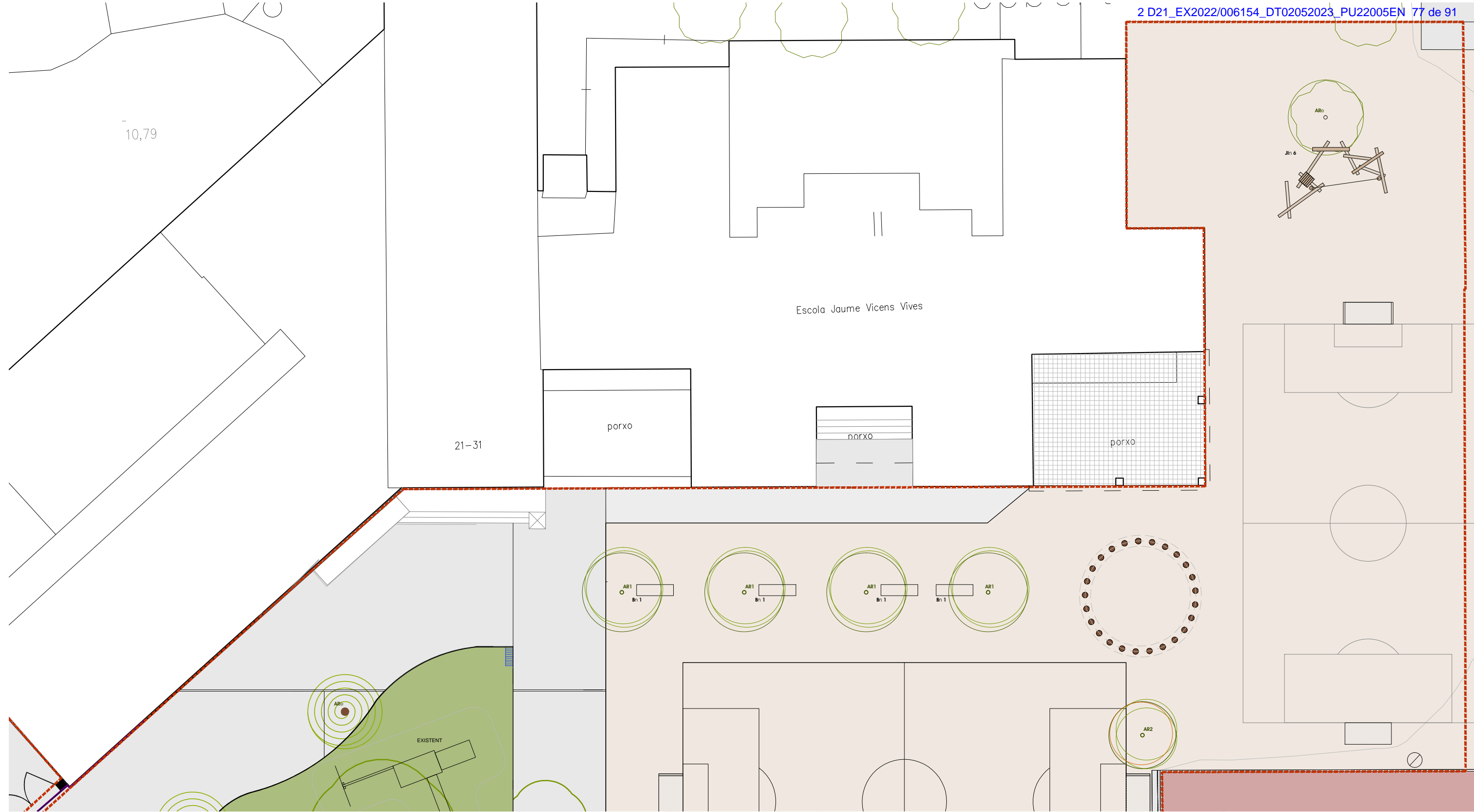

PROJECTE DE NATURALITZACIÓ DELS PATIS DE LES ESCOLES PÚBLIQUES DE ROSES

4.1.1.3W

PATIS DE LES ESCOLES PÚBLIQUES DE ROSES

CEIP JAUME VICENS I VIVES
C./ DE PONENT, 41 · 17480 - ROSES

PROMOTOR:
AJUNTAMENT DE ROSES
NOVEMBRE · 2022

ESCALA: A3: 1/200
PLÀNOL:
PLANTA GENERAL. FASE1. PATI PRIMÀRIA 2

ARQUITECTA: DANA PALMADA CASTELLS
NUM. 59.286-2 TIF. 699 16 47 12

C/ DR. FRIGOLA. 16 CREIXELL (BORRASSÀ)



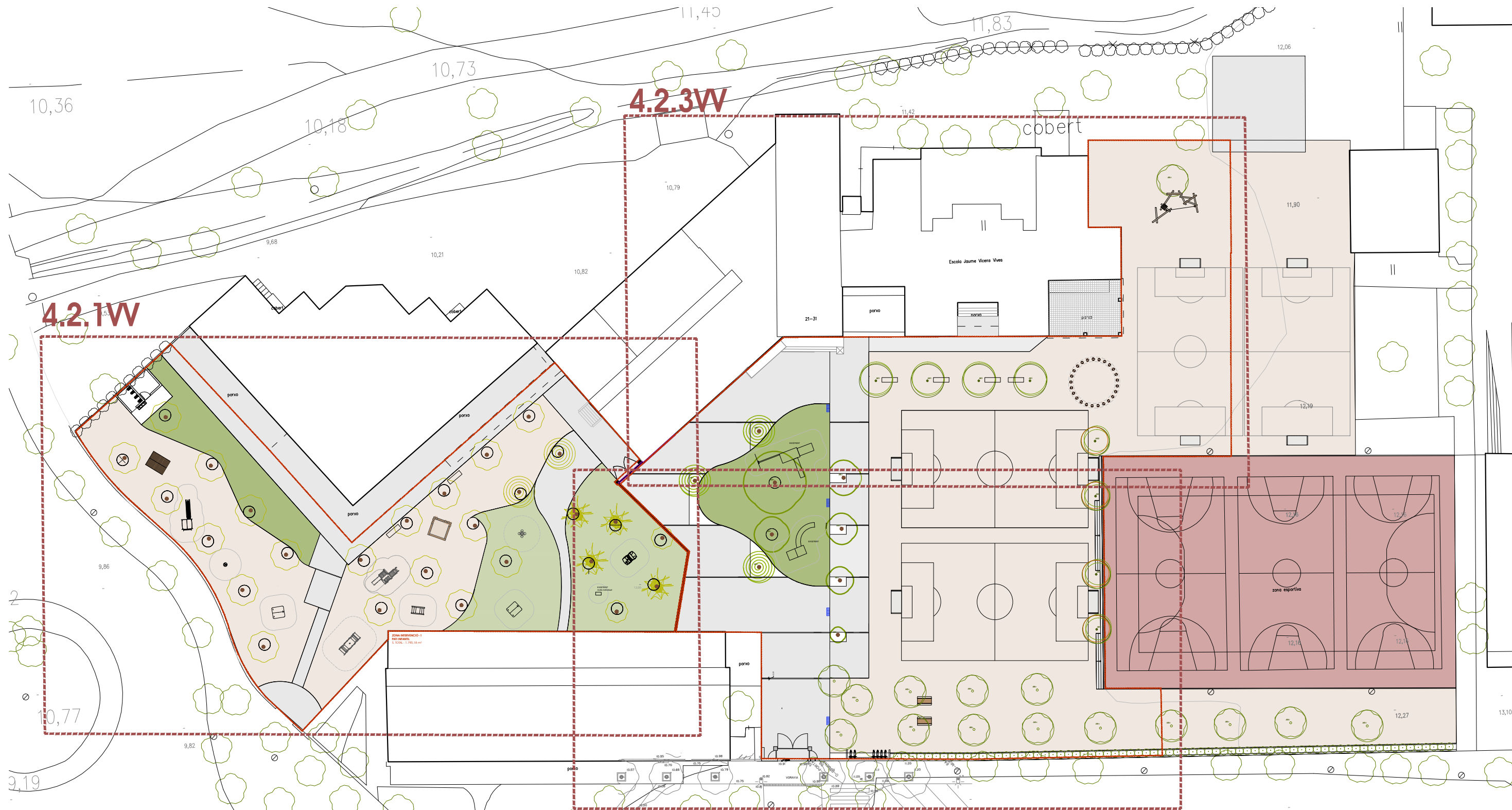

QUADRE DE SUPERFÍCIES - DELIMITACIONS PATIS

ZONA PATI INFANTIL (4.1.1VV)	1.790,18 m ²
ZONA PATI PRIMÀRIA (4.1.2VV / 4.1.3VV)	3.471,56 m ²
SUPERFÍCIE TOTAL . INTERVENCIÓ	5.261,74m²

PROJECTE DE NATURALITZACIÓ DELS PATIS DE LES ESCOLES PÚBLIQUES DE ROSES

4.2W
 PATIS DE LES ESCOLES PÚBLIQUES DE ROSES
CEIP JAUME VICENS I VIVES
 C./ DE PONENT, 41 · 17480 - ROSES

PROMOTOR:
 AJUNTAMENT DE ROSES
 NOVEMBRE · 2022

ESCALA: A3: 1/500
 PLÀNOL:
 PL. SOBREPOSICIÓ I DEF. GEOMÈTRICA

ARQUITECTA: DANA PALMADA CASTELLS
 NUM. 59.286-2 TIF. 699 16 47 12

C/ DR. FRIGOLA. 16 CREIXELL (BORRASSÀ)





PROJECTE DE NATURALITZACIÓ DELS PATIS DE LES ESCOLES PÚBLIQUES DE ROSES

4.2.1W

PATIS DE LES ESCOLES PÚBLIQUES DE ROSES

CEIP JAUME VICENS I VIVES
C./ DE PONENT, 41 · 17480 - ROSES

PROMOTOR:
AJUNTAMENT DE ROSES
NOVEMBRE · 2022

ESCALA: A3: 1/200
PLÀNOL:
PL. SOBREPOSICIÓ I DEF. GEOMÈTRICA
PATI INFANTIL 1

ARQUITECTA: DANA PALMADA CASTELLS
NUM. 59.286-2 TIF. 699 16 47 12

C/ DR. FRIGOLA, 16 CREIXELL (BORRASSÀ)



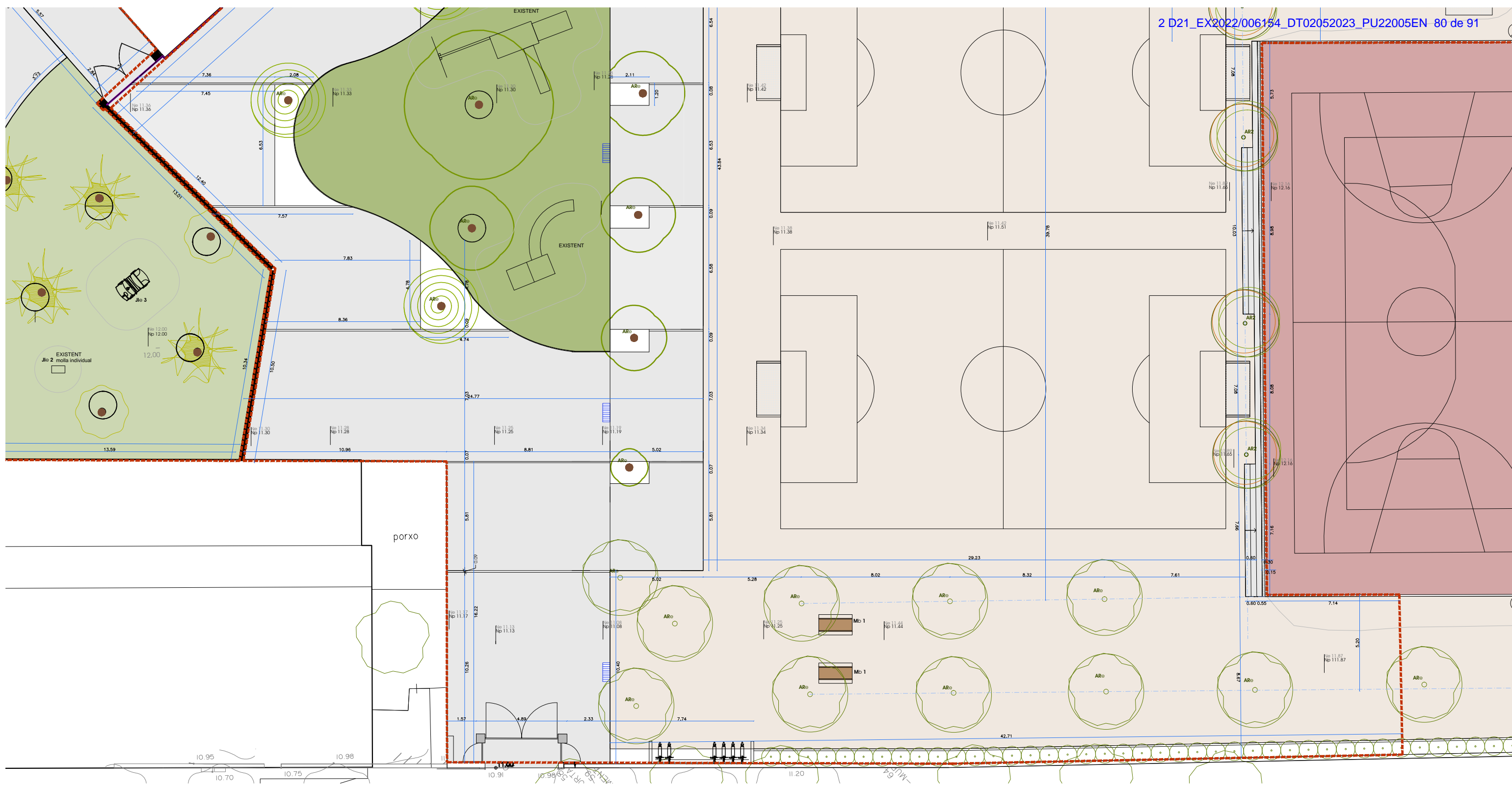

PROJECTE DE NATURALITZACIÓ DELS PATIS DE LES ESCOLES PÚBLIQUES DE ROSES

4.2.2W

PATIS DE LES ESCOLES PÚBLIQUES DE ROSES

CEIP JAUME VICENS I VIVES
C./ DE PONENT, 41 · 17480 - ROSES

PROMOTOR:
AJUNTAMENT DE ROSES
NOVEMBRE · 2022

ESCALA: A3: 1/200
PLÀNOL:
PL. SOBREPOSICIÓ I DEF. GEOMÈTRICA
PATI PRIMÀRIA 1



ARQUITECTA · DANA PALMADA CASTELLS
NUM · 59.286-2 TIF · 699 16 47 12

C/ DR. FRIGOLA, 16 CREIXELL (BORRASSÀ)



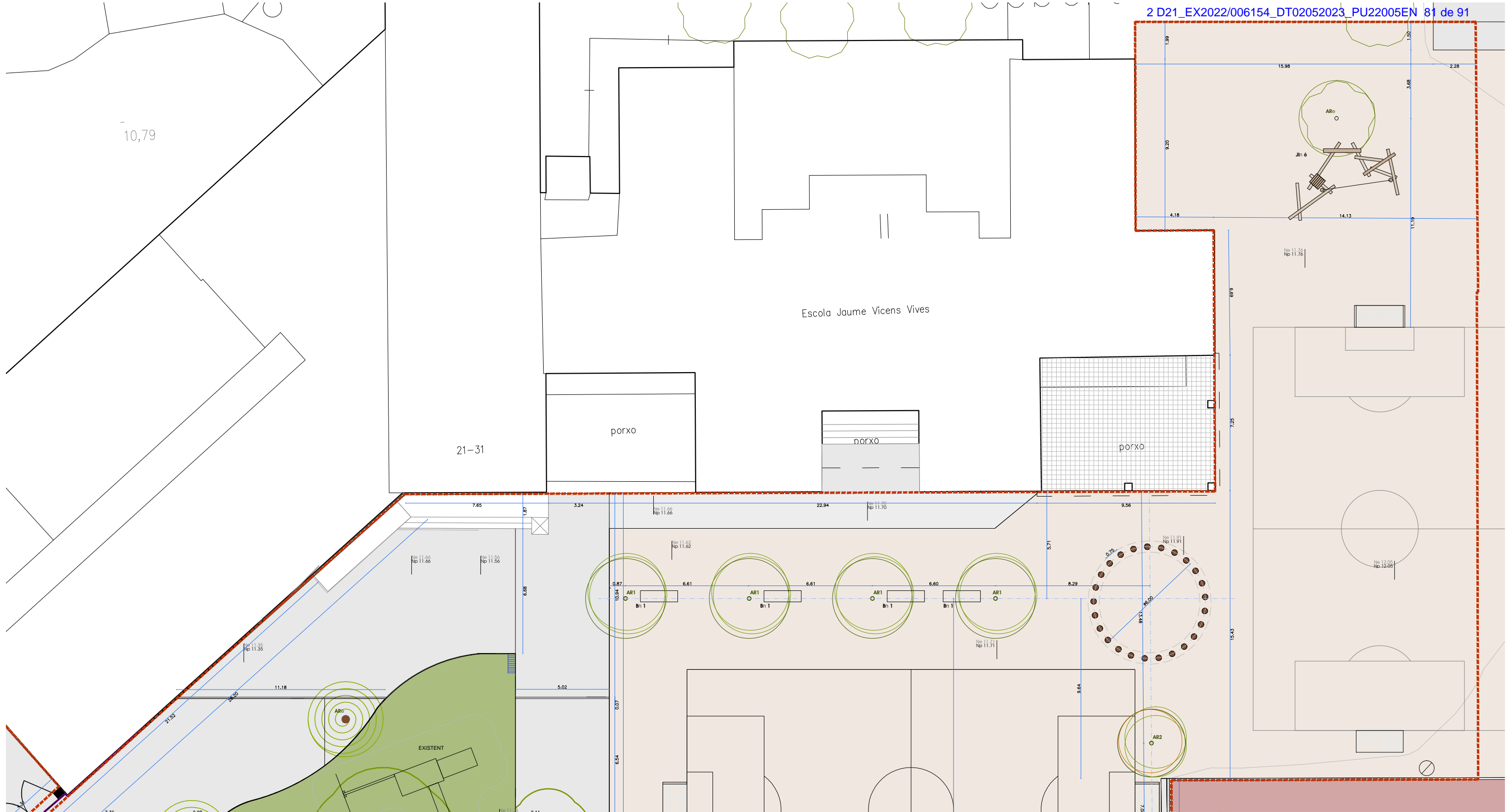

PROJECTE DE NATURALITZACIÓ DELS PATIS DE LES ESCOLES PÚBLIQUES DE ROSES

4.2.3W

PATIS DE LES ESCOLES PÚBLIQUES DE ROSES

CEIP JAUME VICENS I VIVES
C./ DE PONENT, 41 · 17480 - ROSES

PROMOTOR:
AJUNTAMENT DE ROSES
NOVEMBRE · 2022

ESCALA: A3: 1/200
PLÀNOL:
PL. SOBREPOSICIÓ I DEF. GEOMÈTRICA
PATI PRIMÀRIA -2



ARQUITECTA: DANA PALMADA CASTELLS
NUM. 59.286-2 TIF. 699 16 47 12

C/ DR. FRIGOLA, 16 CREIXELL (BORRASSÀ)





L E G E N D A P A V I M E N T A C I Ó

	SAULÓ EXISTENT - REPÀS (10 cm de gruix)	500.00 m ²
	PAVIMENT PISTA ESPORTIVA. FORMIGÓ VERMELL. EXISTENT	0.00 m ²
	PAVIMENT DE GESPA ARTIFICIAL. EXISTENT	0.00 m ²
	PAVIMENT DE FORMIGÓ. EXISTENT	0.00 m ²
	ESCALES DE FORMIGÓ ARMAT.	18.70 m ²



ARQUITECTA: DANA PALMADA CASTELLS
NUM.: 59.286-2 Tlf.: 699 16 47 12
C/ DR. FRIGOLA, 16 GREIXELL (BORRASSA)

ESCALA: A3: 1/150 1/25
PLÀNOL: PLANTA ENJARDINAMENT I DETALL PATI PRIMÀRIA

PROMOTOR: AJUNTAMENT DE ROSES
NOVEMBRE - 2022

PROJECTE DE NATURALITZACIÓ DELS PATIS DE LES ESCOLES PÚBLIQUES DE ROSES
PATIS DE LES ESCOLES PÚBLIQUES DE ROSES
CEIP JAUME VICENS I VIVES
C./ DE PONENT, 41 - 17480 - ROSES

6.1.1W

D1. PV1

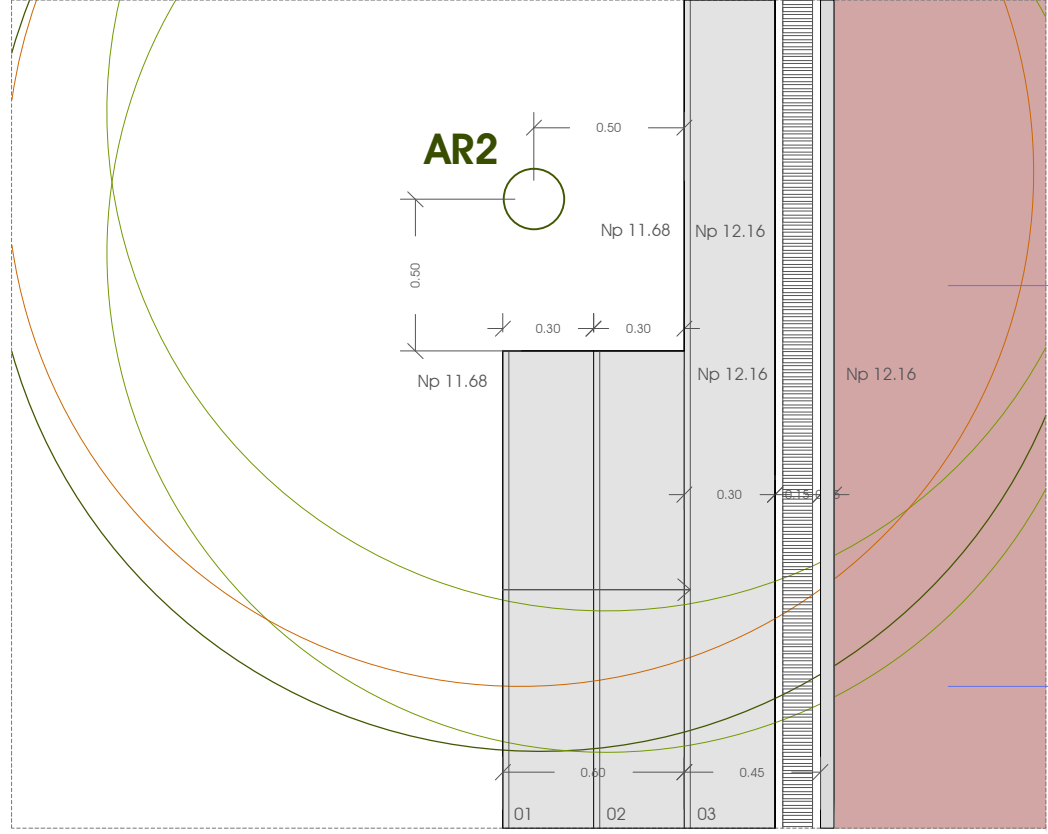

SEC 1

SEC 2

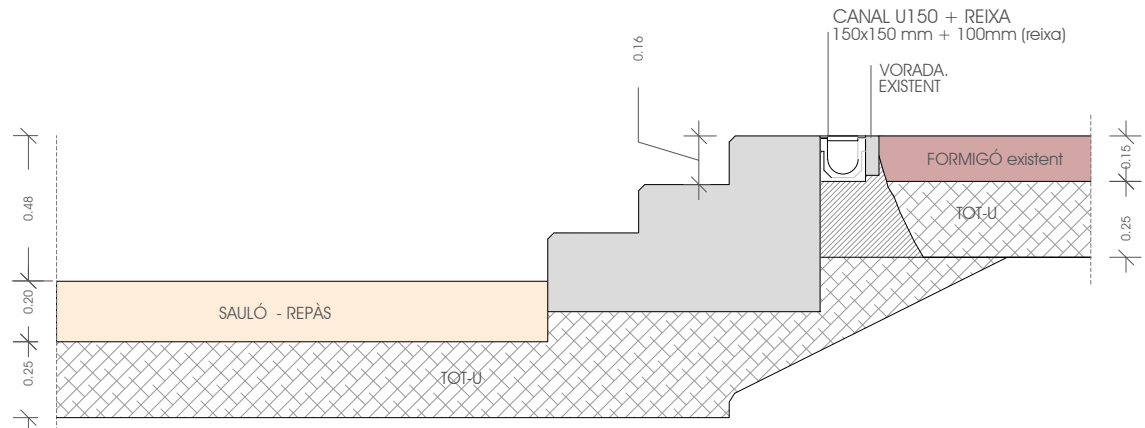

D1. PV1. SECCIO 1

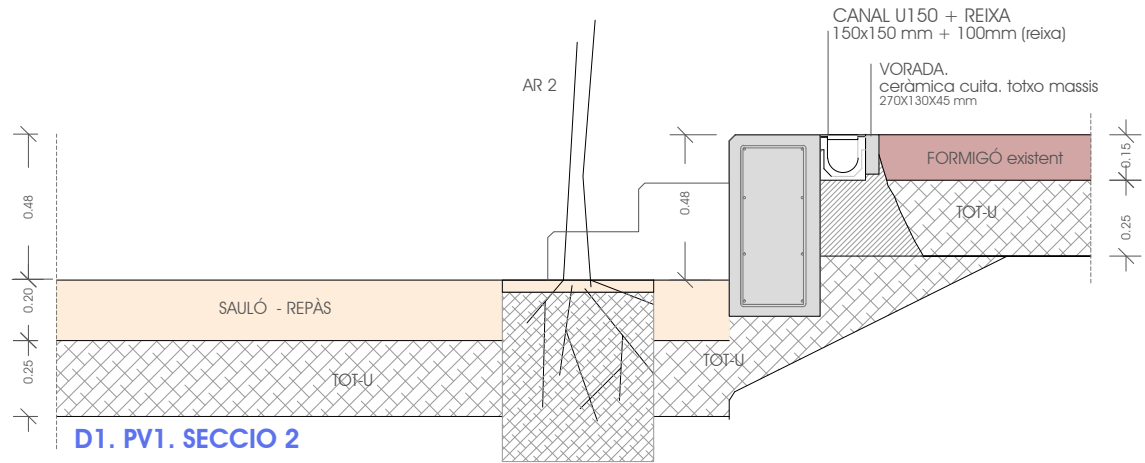

D1. PV1. SECCIO 2

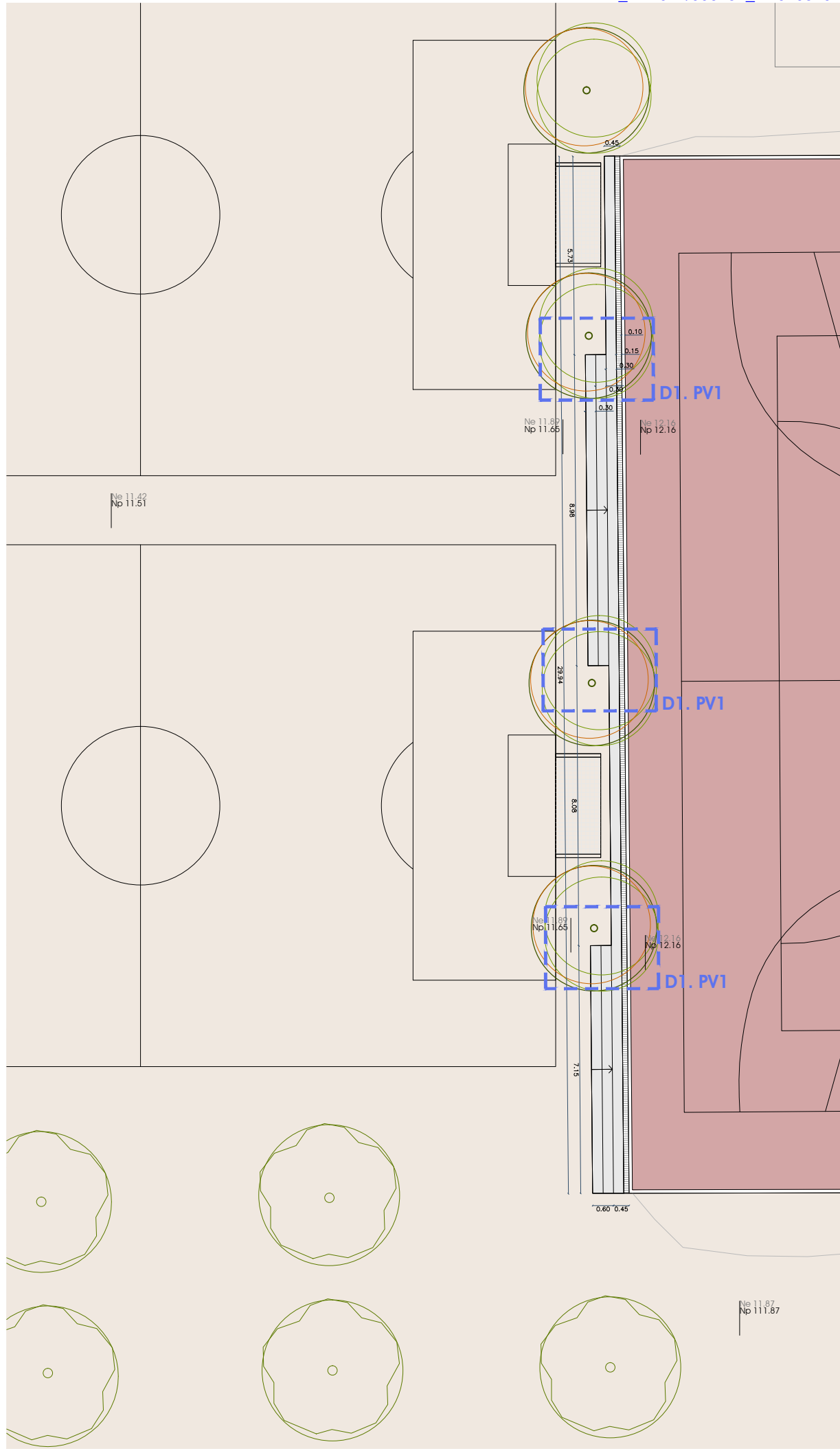



ARQUITECTA: DANA PALMADA CASTELLS
NUM.: 59.286-2 Tlf.: 699 16 47 12
C/ DR. FRIGOLA, 16 GREIXELL (BORRASSA)

ESCALA: A3: 1/250
PLÀNOL: XARXA SANEJAMENT EXISTENT
PATI INFANTIL

PROMOTOR:
AJUNTAMENT DE ROSES
NOVEMBRE - 2022

PROJECTE DE NATURALITZACIÓ DELS PATIS DE LES ESCOLES PÚBLIQUES DE ROSES

PATIS DE LES ESCOLES PÚBLIQUES DE ROSES
CEIP JAUME VICENS I VIVES
C./ DE PONENT, 41 - 17480 - ROSES

7.1VV

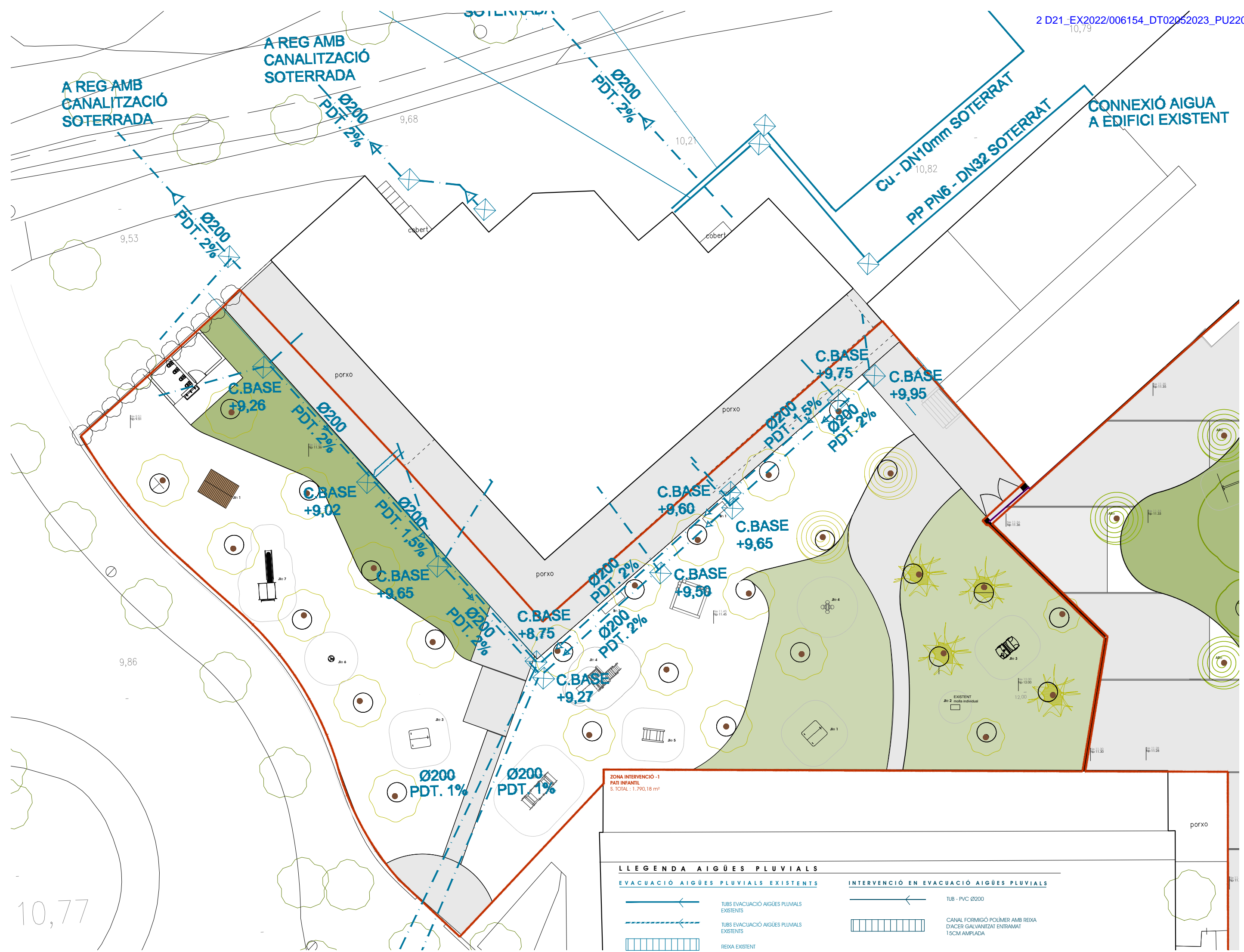

ZONA INTERVENCIÓ -1
PATI INFANTIL
S. TOTAL: 1.790,18 m²

LLEGGENDA AIGÜES PLUVIALS

EVACUACIÓ AIGÜES PLUVIALS EXISTENTS

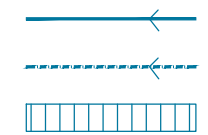

TUBS EVACUACIÓ AIGÜES PLUVIALS EXISTENTS
TUBS EVACUACIÓ AIGÜES PLUVIALS EXISTENTS
REIXA EXISTENT

INTERVENCIÓ EN EVACUACIÓ AIGÜES PLUVIALS

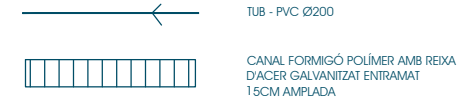

TUB - PVC Ø200
CANAL FORMIGÓ POLÍMER AMB REIXA D'ACER GALVANITZAT ENTRAMAT 15CM AMPLADA



ARQUITECTA: DANA PALMADA CASTELLS
 NUM.: 59.286-2 Tlf.: 699 16 47 12

C/ DR. FRIGOLA, 16 GREIXELL (BORRASSA)

ESCALA: A3: 1/250

PLÀNOL:
 XARXA DE SANEJAMENT
 PATI PRIMÀRIA

PROMOTOR:
 AJUNTAMENT DE ROSES
 NOVEMBRE - 2022

PROJEC DE NATURALITZACIÓ DELS PATIS DE LES ESCOLES PÚBLIQUES DE ROSES
 PATIS DE LES ESCOLES PÚBLIQUES DE ROSES

CEIP JAUME VICENS I VIVES
 C./ DE PONENT, 41 - 17480 - ROSES

7.2VV

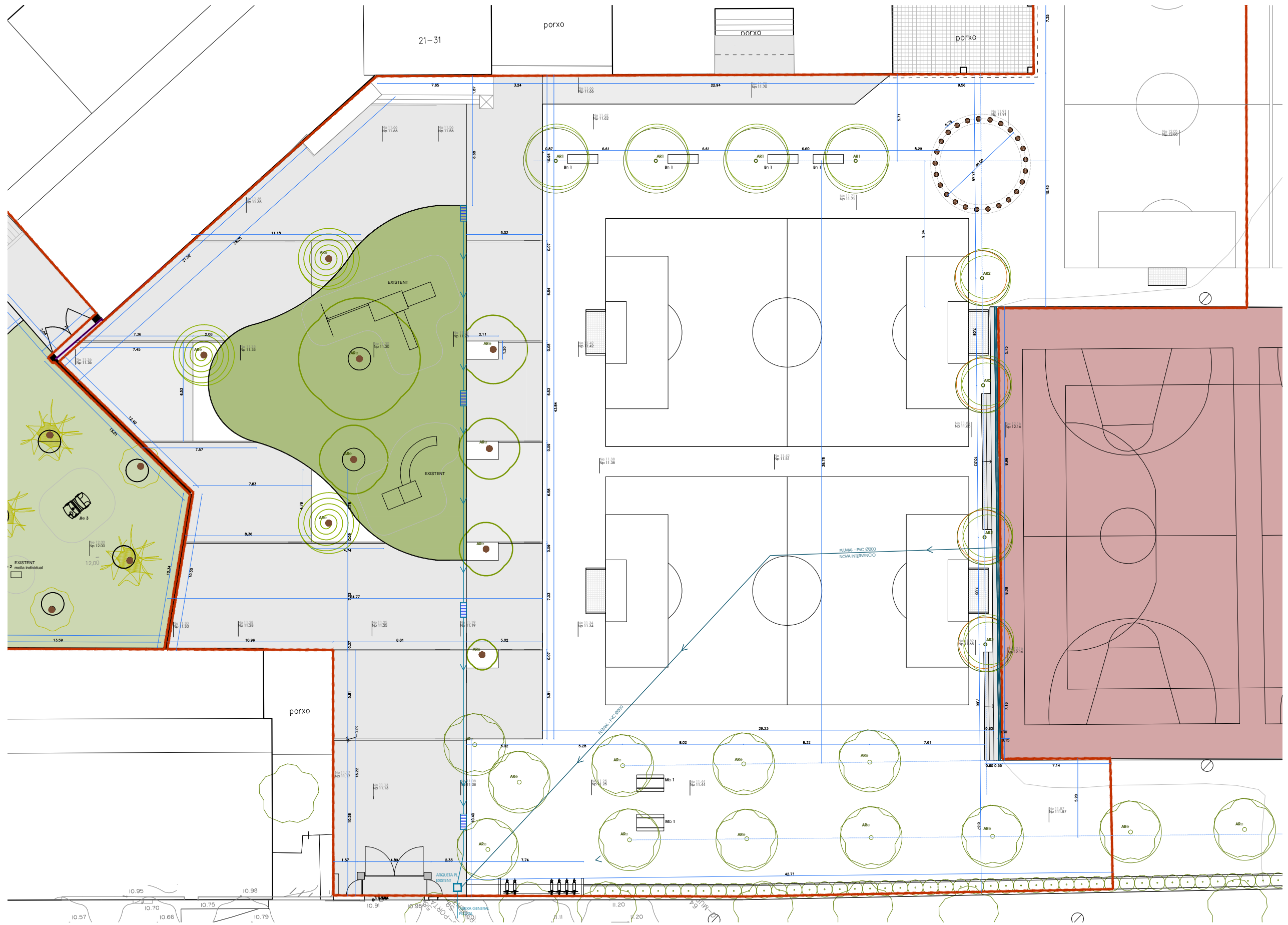

LLEGENDA AIGÜES PLUVIALS

EVACUACIÓ AIGÜES PLUVIALS EXISTENTS

- TUBS EVACUACIÓ AIGÜES PLUVIALS EXISTENTS
- TUBS EVACUACIÓ AIGÜES PLUVIALS EXISTENTS
- REIXA EXISTENT

INTERVENCIÓ EN EVACUACIÓ AIGÜES PLUVIALS

- TUB - PVC Ø200
- CANAL FORMIGÓ POLÍMER AMB REIXA D'ACER GALVANITZAT ENTIRAMAT 15CM AMPLADA



ARQUITECTA: DANA PALMADA CASTELLS
 NUM.: 59.286-2 Tlf.: 699 16 47 12

C/ DR. FRIGOLA, 16 GREIXELL (BOIRASSÀ)

ESCALA: A3: 1/250

PLÀNOL:
 XARXA DE REG
 PATRIMONIAL

PROMOTOR:
 AJUNTAMENT DE ROSES
 NOVENBRE - 2022

PATIS DE LES ESCOLES PÚBLIQUES DE ROSES

CEIP JAUME VICENS I VIVES
 C./ DE PONENT, 41 - 17480 - ROSES

PROJECTE DE NATURALITZACIÓ DELS PATIS DE LES ESCOLES PÚBLIQUES DE ROSES

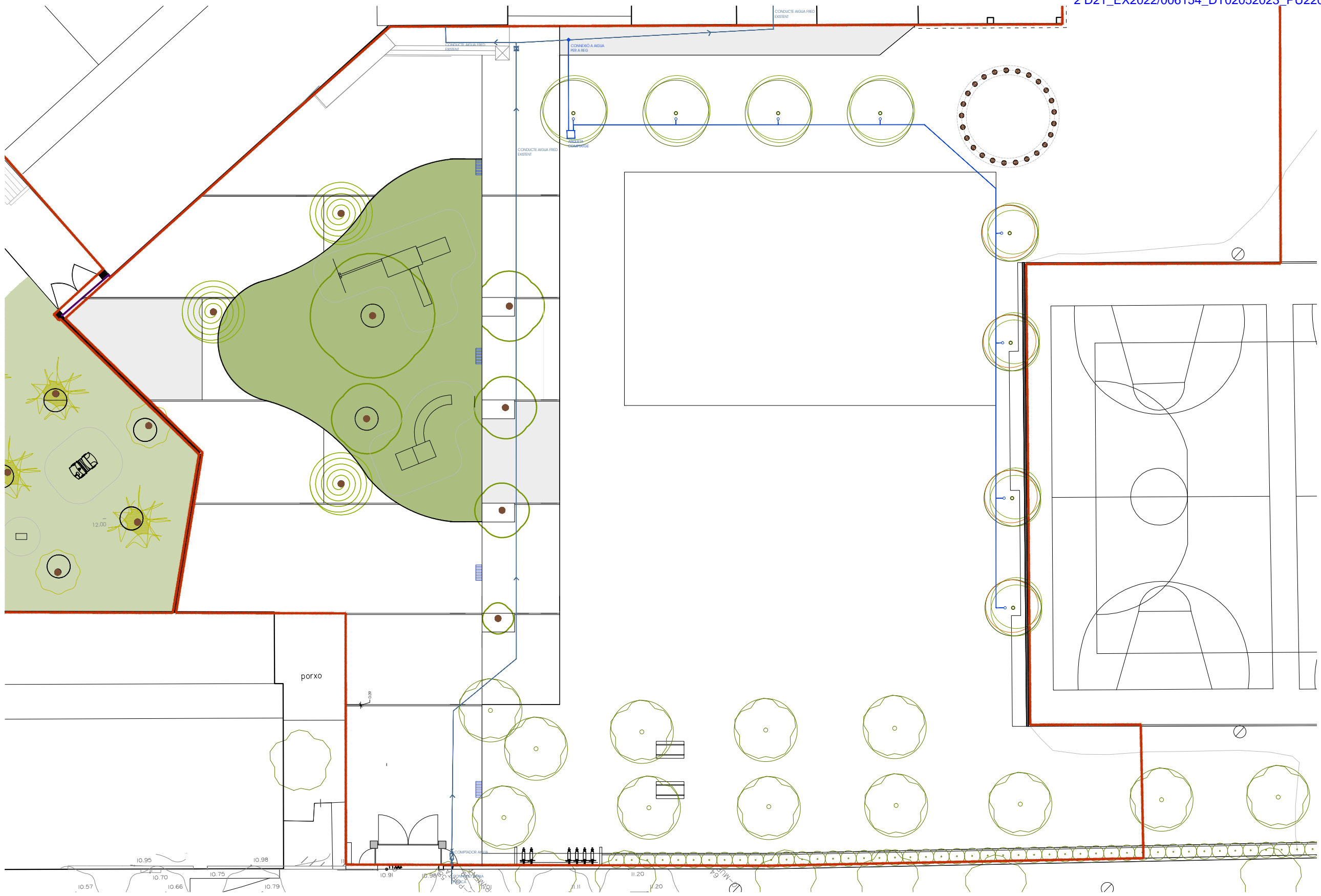

L L E G E N D A X A R X A D E R E G

ARQUETA DE COMPTATGE
 54X38X32 CM AMB INSTAL·LACIÓ PER A 1 FASES
 COMPTADOR

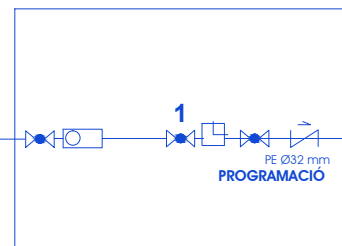

- VALVULA DE TALL
- ANTIRETORN
- COMPTADOR
- PROGRAMADOR
- CANONADA NOVA PE20 / PE32
- CANONADE EXISTENT
- BR1 ARQUETA PER A BOCA DE REG 23 X15 CMS
- PUNT DE REG PER GOTEIG

RASA SOTA PAVIMENT DE FORMIGO HM20

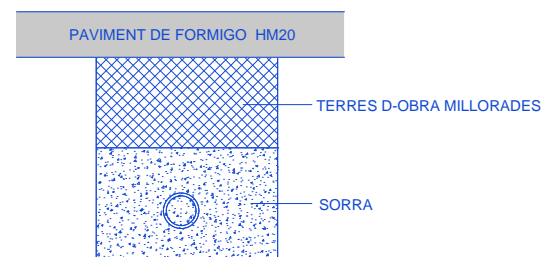

RASA SOTA SAULO

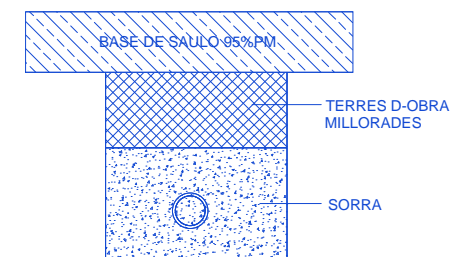

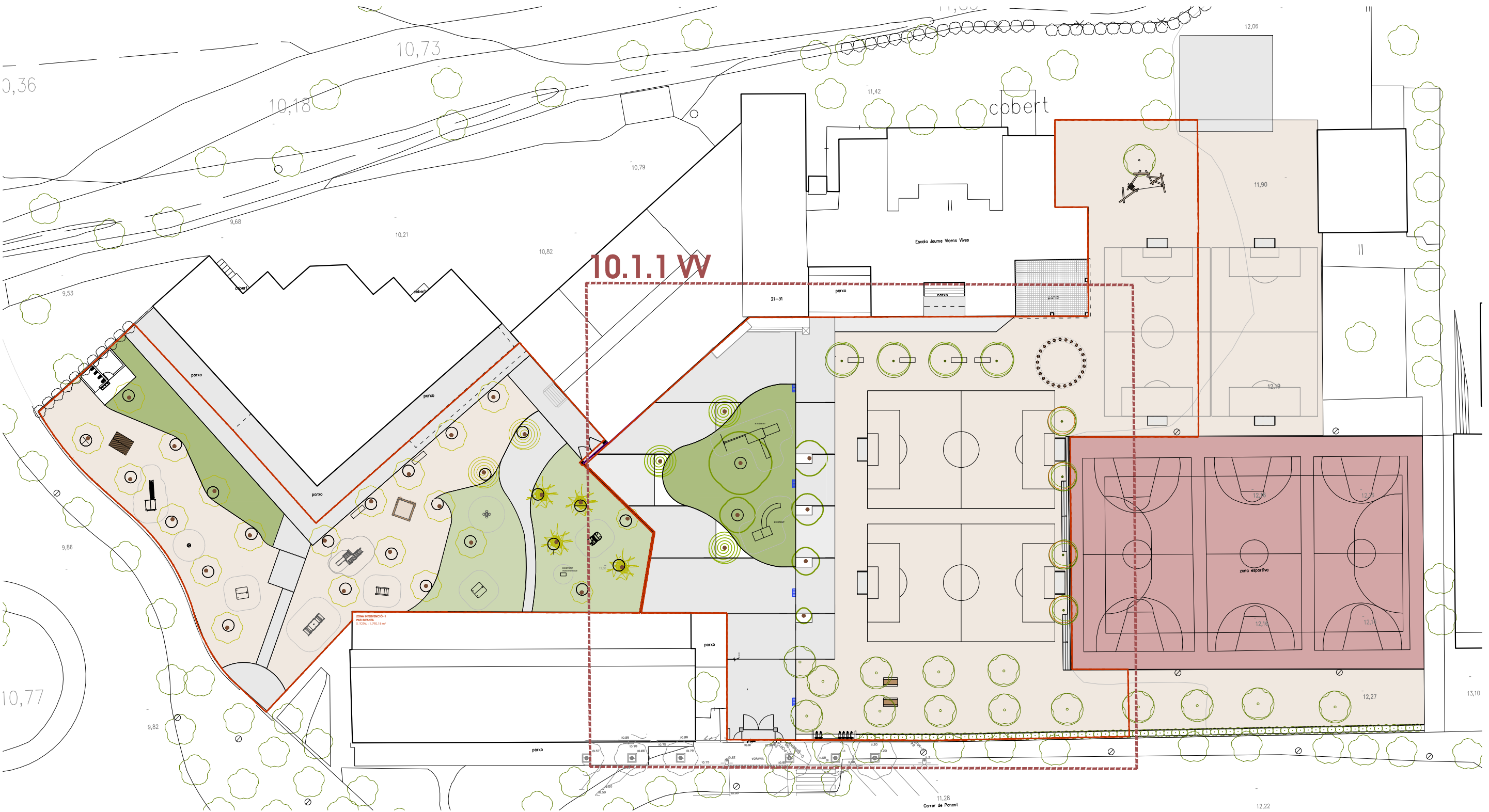

10.1.1 W

11,28
Carre de Ponent

12,22

13,10

0,36

10,18

10,73

10,79

11,42

12,06

11,90

12,10

12,10

12,10

12,27

10,77

9,86

9,82

9,53

9,68

10,21

10,82

cobert

Escola Jaume Vicens Vives

21-31

porxo

porxo

porxo

porxo

porxo

porxo

porxo

porxo

zona interaccio-1
100 m2 aprox.
S. COLE: 1.795,18 m2



ARQUITECTA: DANA PALMADA CASTELLS
 NUM.: 59.286-2 Tlf.: 699 16 47 12
 C/ DR. FRIGOLA, 16 GREIXELL (BORRASSA)

PROMOTOR:
 AJUNTAMENT DE ROSES
 NOVEMBRE - 2022

ESCALA: A3: 1/200
 PLÀNOL:
 PLANTA ENJARDINAMENT
 PATI PRIMÀRIA

PROJECTE DE NATURALITZACIÓ DELS PATIS DE LES ESCOLES PÚBLIQUES DE ROSES

PATIS DE LES ESCOLES PÚBLIQUES DE ROSES

CEIP JAUME VICENS I VIVES
 C./ DE PONENT, 41 - 17480 - ROSES

10.1W

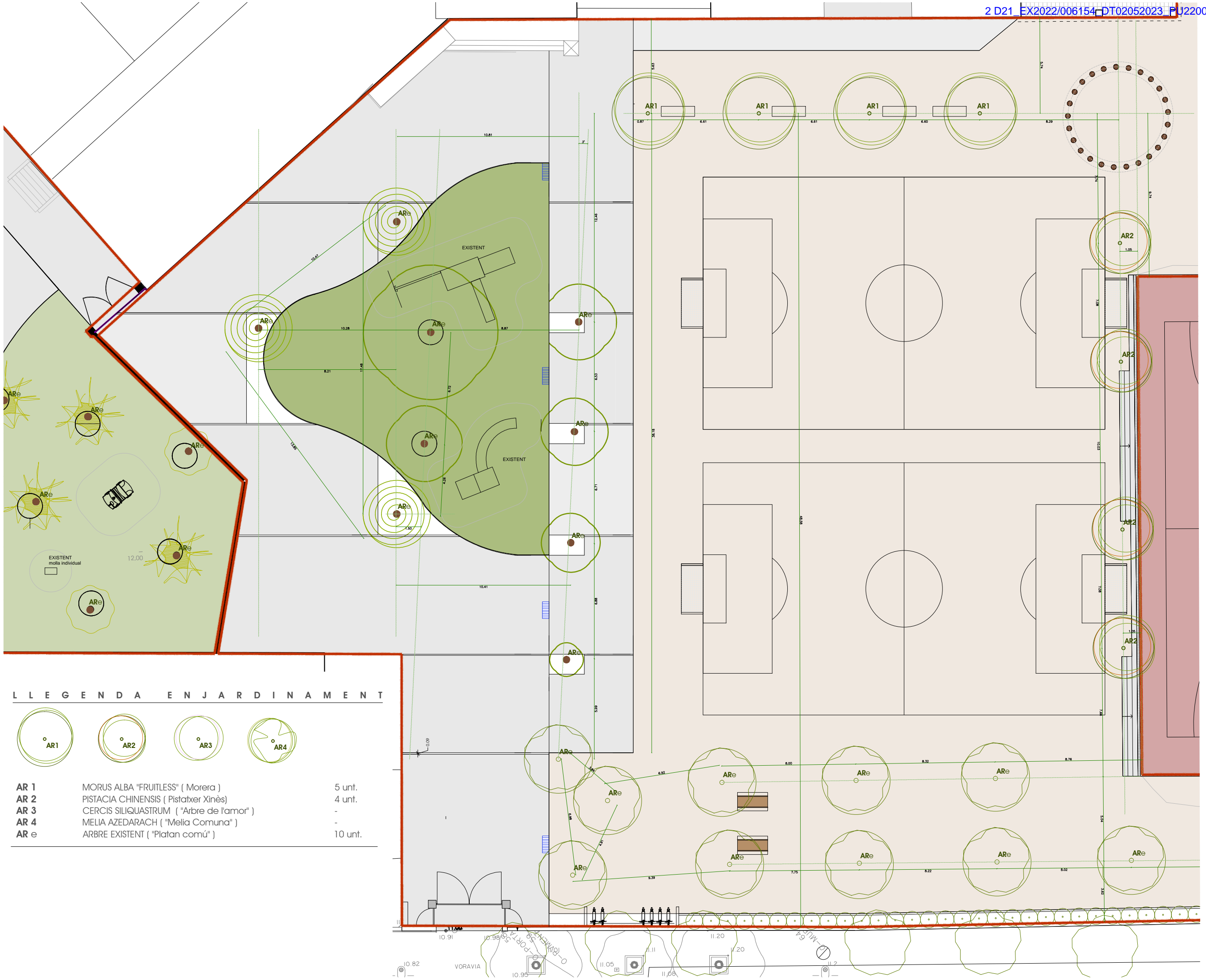

L L E G E N D A E N J A R D I N A M E N T



AR 1	MORUS ALBA "FRUITLESS" (Morera)	5 unt.
AR 2	PISTACIA CHINENSIS (Pistatxer Xinès)	4 unt.
AR 3	CERCIS SILIQUASTRUM ("Arbre de l'amor")	-
AR 4	MELIA AZEDARACH ("Melia Comuna")	-
AR e	ARBRE EXISTENT ("Platan comú")	10 unt.



ARQUITECTA: DANA PALMADA CASTELLS
NUM.: 59.286-2 Tlf.: 699 16 47 12
C/ DR. FRIGOLA, 16 GREIXELL (BORRASSA)

PROMOTOR:
AJUNTAMENT DE ROSES
NOVEMBRE - 2022

ESCALA: A3: 1/500
PLÀNOL:
PLANTA ELEMENTS URBANS

PROJECTE DE NATURALITZACIÓ DELS PATIS DE LES ESCOLES PÚBLIQUES DE ROSES
PATIS DE LES ESCOLES PÚBLIQUES DE ROSES
CEIP JAUME VICENS I VIVES
C./ DE PONENT, 41 - 17480 - ROSES

10.2W

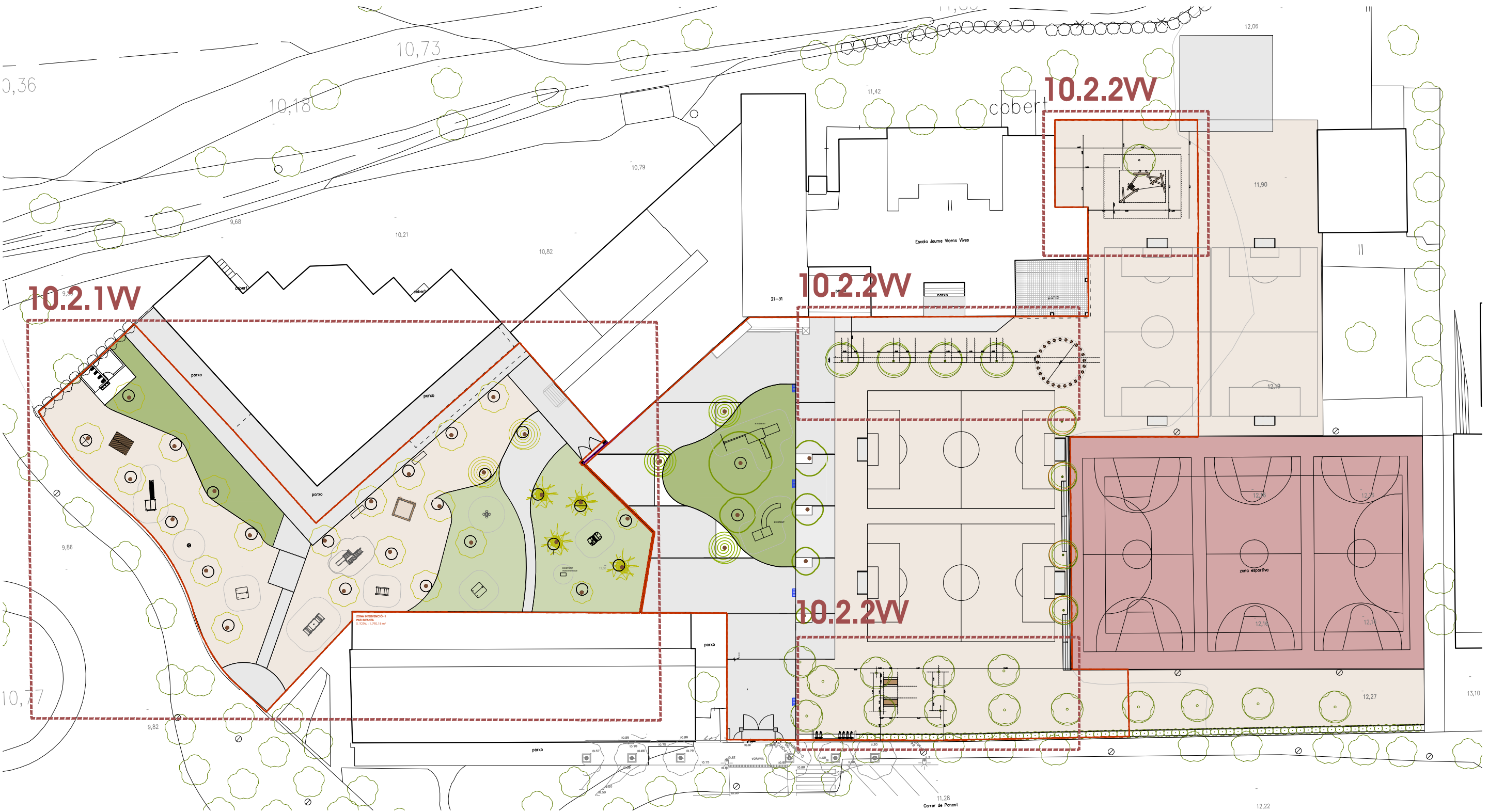

PROJECTE DE NATURALITZACIÓ DELS PATIS DE LES ESCOLES PÚBLIQUES DE ROSES



ZONA INTERVENCIÓ -1
PATI INFANTIL
 S. TOTAL : 1.790,18 m²

L L E G E N D A E L E M E N T S U R B A N S

JIn 3	Sorral de limit de troncs de robinia horts. i drets. 2x2m	1 unt.
JIn 4	Castell de l'arbre. Tobogant, casa i turonet	1 unt.
JIn 5	Multibalanci de molla. igual o semblant a l'existent.	1 unt.
JIn 6	Joc de troncs. tipus Mikado	1 unt.
Cb 1	Cabanya viking. fusta rubinia	1 unt.
Jle 1	Cotxe estatic. Existent	1 unt.
Jle 2	Molla per a 4 nens/es. temàtica flor. Existent	1 unt.
Jle 3	Caseta roja. capacitat 12. H: 1.46m. Existent	1 unt.
Jle 4	Molla individual. Existent	1 unt.
Jle 5	Molla individual dret. Existent	1 unt.
Jle 6	Tobogant. Existent	1 unt.
Mb 1	Taula de 180cm i dos bancs junts. fusta rubinia	2 unt.
Bn 1	Banc de formigó blanc	6 unt.

9,86

9,82

12,00

77



ARQUITECTA: DANA PALMADA CASTELLS
 NUM.: 59.286-2 Tlf.: 699 16 47 12

C/ DR. FRIGOLA, 16 GREIXELL (BORRASSA)

ESCALA: A3: 1/150

PLÀNOL:
 PLANTA ELEMENTS URBANS
 PATI PRIMÀRIA

PROMOTOR:
 AJUNTAMENT DE ROSES
 NOVEMBRE - 2022



PATIS DE LES ESCOLES PÚBLIQUES DE ROSES

CEIP JAUME VICENS I VIVES
 C./ DE PONENT, 41 - 17480 - ROSES

PROJECTE DE NATURALITZACIÓ DELS PATIS DE LES ESCOLES PÚBLIQUES DE ROSES

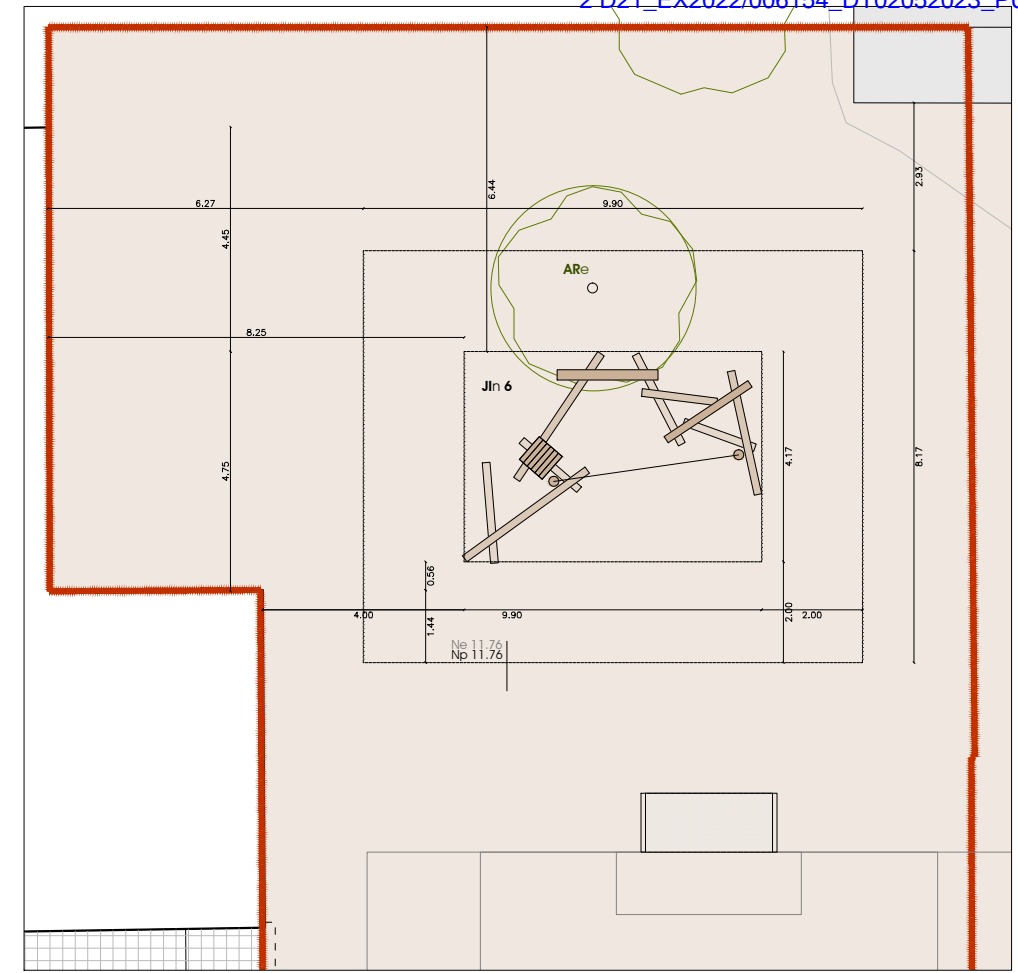
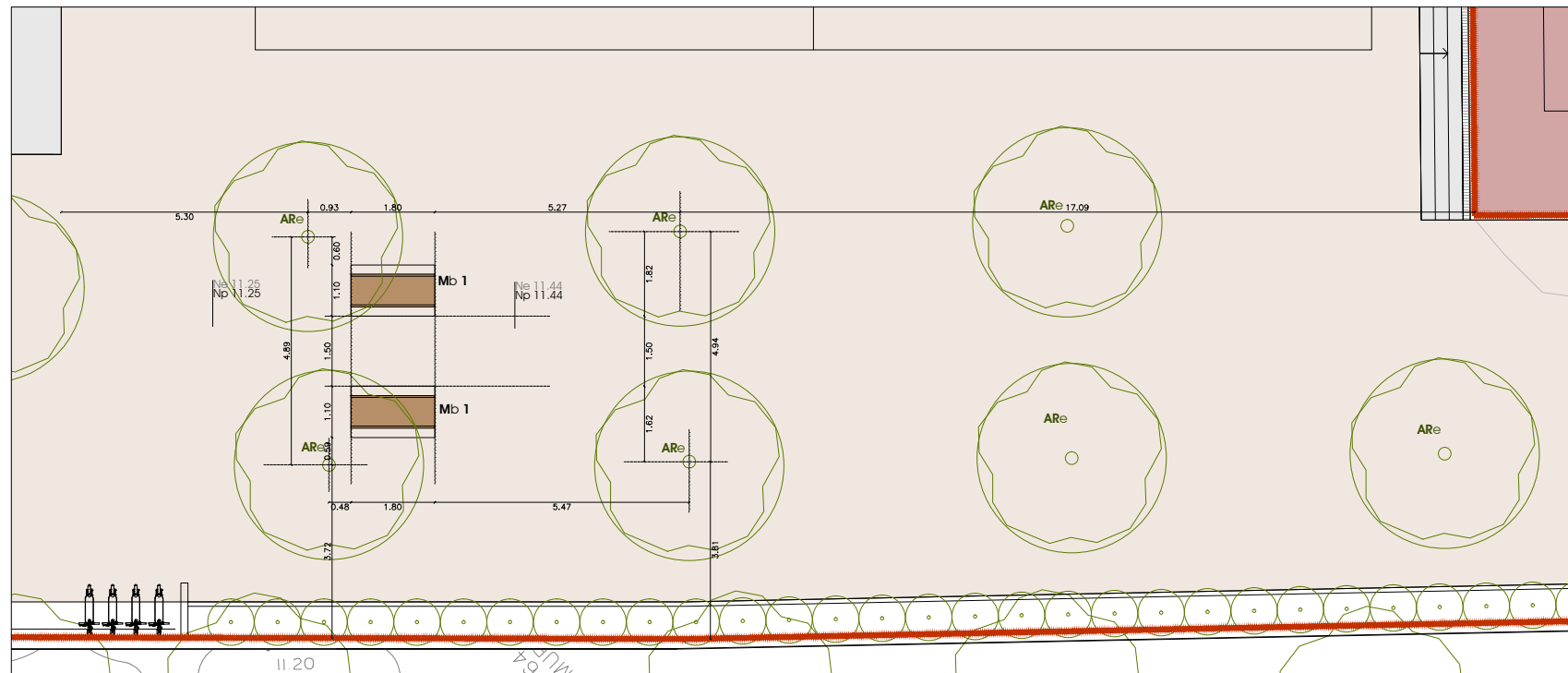
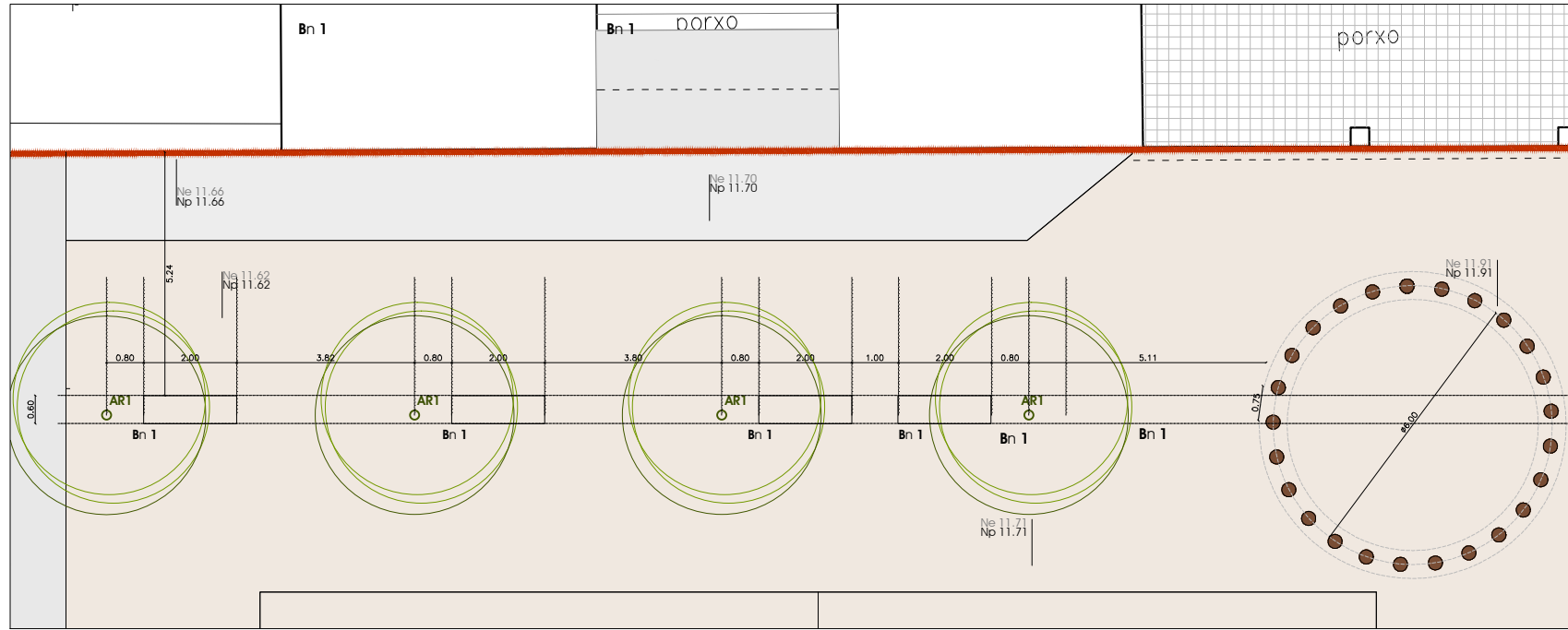

L L E G E N D A E L E M E N T S U R B A N S

JIn 3	Sorral de límit de troncs de robinia hortz. i drets. 2x2m	1 unt.
JIn 4	Castell de l'arbre. Tobogant, casa i turonet	1 unt.
JIn 5	Multibalanci de molla. igual o semblant a l'existent.	1 unt.
JIn 6	Joc de troncs. tipus Mikado	1 unt.
Cb 1	Cabanya viking. fusta rubinia	1 unt.
JIe 1	Cotxe estatic. Existent	1 unt.
JIe 2	Molla per a 4 nens/es. temàtica flor. Existent	1 unt.
JIe 3	Caseta roja. capacitat 12. H: 1.46m. Existent	1 unt.
JIe 4	Molla individual. Existent	1 unt.
JIe 5	Molla individual dret. Existent	1 unt.
JIe 6	Tobogant. Existent	1 unt.
Mb 1	Taula de 180cm i dos bancs junts. fusta rubinia	2 unt.
Bn 1	Banc de formigó blanc	6 unt.