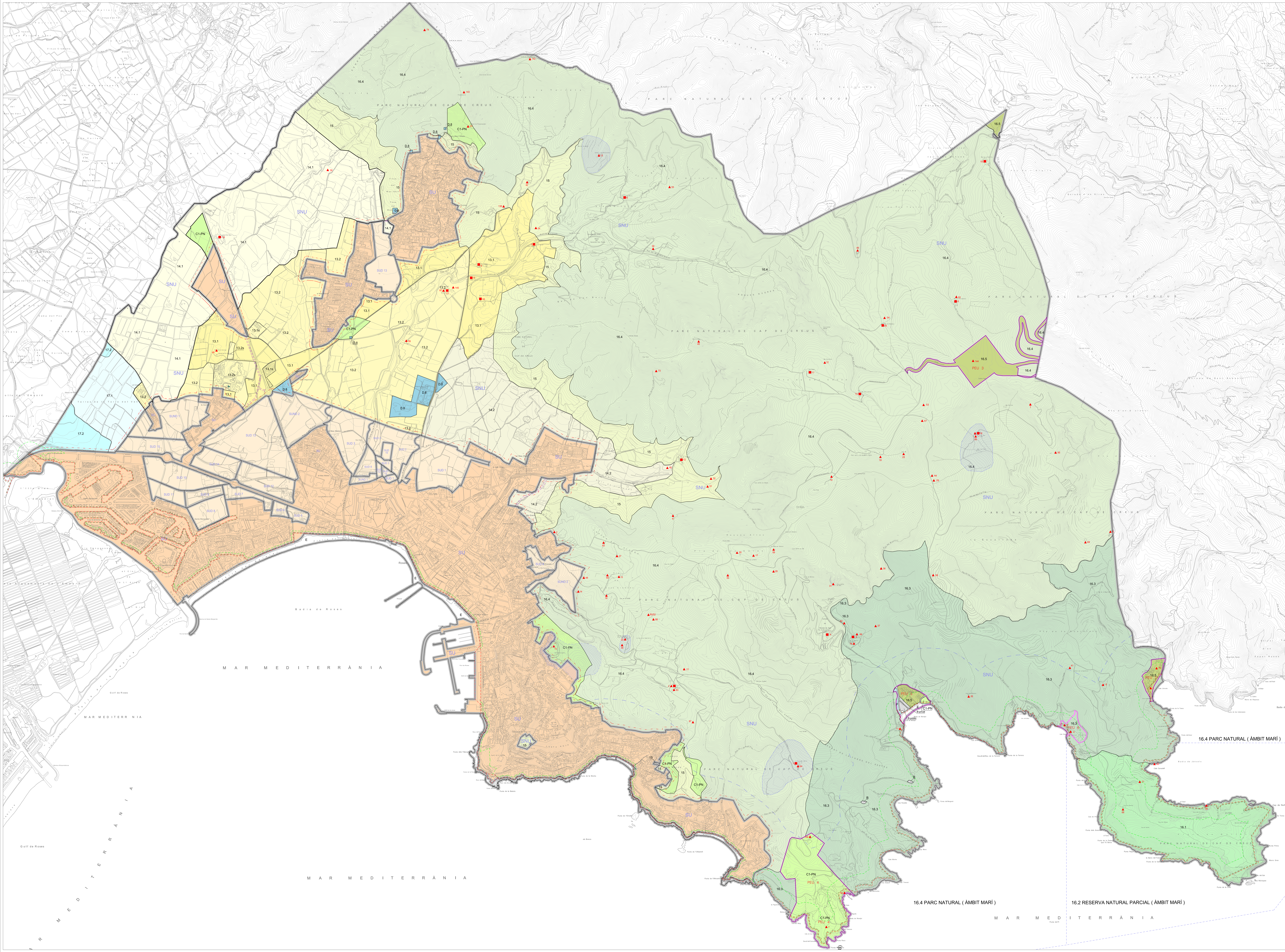

Pla d'Ordenació Urbanística Municipal
AJUNTAMENT DE ROSES

TEXT REFÓS

O.1. Classificació del sòl i zonificació del sòl no urbanitzable

0 100 200 300m

A0: 1/10.000

7676

imprès abril 2010

0

LÍMITS
- Classificació del Sòl (SU-SUD-SUND-SNU)
- Àmbits d'actuació (PE)
- Àmbit Pla Director Urbanístic Sistema Costaner
- Franja Protecció contra incendis
- ZMT Domini públic
- ZMT Servitud de trànsit
- ZMT Servitud de protecció

CLASSIFICACIÓ
- Sòl Urbà (SU)
- Sòl Urbanitzable (SUD-SUND)
- Sòl No Urbanitzable (SNU)
- Masies i cases rurals incloses al catàleg
- Béns protegits inclosos al catàleg
- Àmbit protecció béns

SISTEMES
- A Comunicacions
- C Espais Lliures
- D Equipaments Comunitaris
- D8 Serveis Tècnics
- D10 Religiós
- E Platges i Cales
- P Portuari

Sòl No Urbanitzable ZONES:
- 13.1 Protecció Territorial
- 13.1s P.T. Serveis pel Lleure i l'Esport
- 13.2 Protecció Preventiva
- 13.2s P.P. Serveis pel Lleure i l'Esport
- 14.1 Protecció Especial - Alt Valor Agrícola i Connetor
- 14.2 Protecció Especial - Alt Valor Agrícola
- 15 Protecció Especial - Connectivitat Ecològica i paisatgística

Espais PEIN - PN Cap de Creus
- 16.1 Reserva Natural Integral
- 16.2 Reserva Natural Parcial (àmbit marí)
- 16.3 Paratge Natural d'Interès Nacional
- 16.4 Parc Natural
- 16.5 Ordenació Específica

Espais PEIN - PN Aiguamolls de l'Empordà
- 17.1 Zona Agrícola
- 17.2 Zona Forestal