



ENNATURA'T
FESTIVAL D'ACTIVITATS A LA NATURA

ROSES®



ennaturat.costabrava.org



Natura i Turisme Actiu
Costa Brava
Pirineu de Girona



Diputació de Girona

Girona

Patronat de Turisme
Costa Brava Girona



ENNATURA'T
FESTIVAL D'ACTIVITATS A LA NATURA

ROSES®



Consulta l'agenda d'activitats a la web del festival
natura.costabrava.org

Segueix-nos a    

#ennaturat

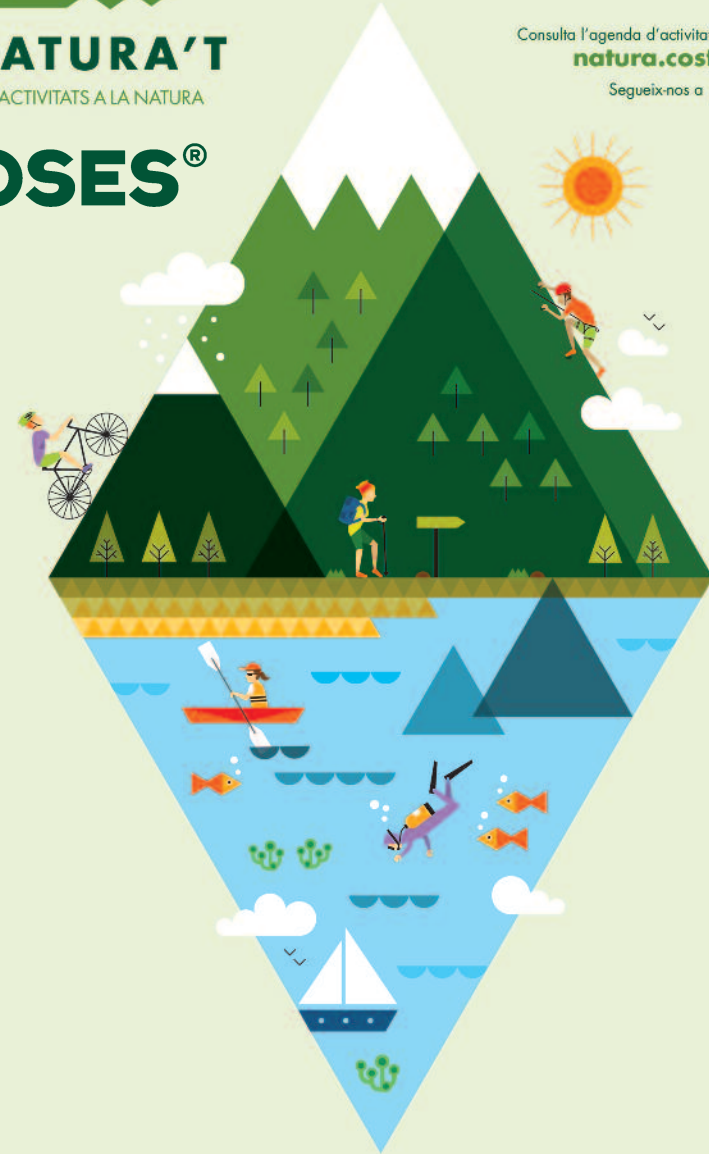

THE LAND OF ADVENTURES



Natura i Turisme Actiu
Costa Brava
Pirineu de Girona



Diputació de Girona

Girona

Patronat de Turisme
Costa Brava Girona

// CATALÀ //

Data	Activitat / Empresa	Preu	Informació
Tot el mes	Excursions en Tren Turístic al Parc Natural del Cap de Creus / (Roses Express)	Falconera: 9 € adults / 5 € nens Jòncols / Puig Alt: 18 € adults / 12 € nens	972 25 66 25
Caps de setmana	Cicloturisme pels Aiguamolls de l'Empordà / (Walk & Bikes)	Adults: 7 € / Nens: 5 €	663 03 44 96
De dilluns a divendres (Laborables)	Turisme pesquer: sortida amb embarcació de pesca artesanal / (Estació Nàutica)	68 € per persona (preus especials per a grups)	972 45 90 67
	Turisme pesquer: sortida amb embarcació pesquera d'arts majors / (Estació Nàutica)	140 € per person (la 2a persona 50% de descompte)	972 45 90 67
Dissabte 2 Maig	Ruta megalítica / (Educ'art)	7 €	972 15 14 66
Diumenge 3 Maig	Les cales de Roses en BTT / (EasyBikes)	15 € (inclou guiatge, vehicle d'assistència, assegurança i avituallament)	607 51 80 32 (Matí) 615 11 28 29 (Tarda)
Dissabte 9 Maig	Viatge en vaixell a Cadaqués / (Blaus de Roses)	15 € adults / 7,50 € nens de 6 a 12 anys, gratuït fins a 5 anys	609 32 81 77
Diumenge 10 Maig	Viatge al Cap Norfeu amb catamarà de supervisió submarina / (Blaus de Roses)	16 € adults / 8 € nens de 6 a 12 anys, gratuït fins a 5 anys	609 32 81 77
Divendres 15 Maig	Bateig de mar / (GEN)	82 €	972 25 70 03
Dissabte 16 Maig	Trekking pic de l'Àliga / (Walk & Bikes)	7 € adults / 5 € nens	663 03 44 96
Dissabte 23 Maig	Rutes en bicicleta elèctrica amb GPS pels Parcs Naturals del Cap de Creus i dels Aiguamolls de l'Empordà / (Burricleta)	25 € (menys de 4 hores) 35 € (més de 4 hores)	972 11 60 42
	Banana / (Aventura Nàutica)	15 €	608 04 81 54 659 97 69 91
	Ruta megalítica / (Educ'art)	7 € adults	972 15 14 66
Dissabte 30 Maig	BTT Cap de Creus / (Walk & Bikes)	15 € o 25 € amb tornada en vaixell	663 03 44 96
Diumenge 31 Maig	Excursió al Cap Norfeu / (Cala Montjoi)	8 € / 3 € menors de 6 anys	972 25 62 12

// ESPAÑOL //

Fecha	Actividad / Empresa	Precio	Información
Todo el mes	Excursiones en Tren Turístico en el Parc Natural del Cap de Creus / (Roses Express)	Falconera: 9 € adultos / 5 € niños Jòncols / Puig Alt: 18 € adultos / 12 € niños	972 25 66 25
Fines de semana	Cicloturismo por los Aiguamolls de l'Empordà / (Walk & Bikes)	Adultos: 7 € / Niños: 5 €	663 03 44 96
De lunes a Viernes (Laborables)	Turismo pesquero: salida con embarcación de pesca artesanal / (ENR)	68 € por persona (precios especiales para grupos)	972 45 90 67
	Turismo pesquero: salida con embarcación pesquera de artes mayores / (ENR)	140€ por persona (la 2a persona 50% de descuento)	972 45 90 67
Sábado 2 Mayo	Ruta megalítica / (Educ'art)	7 €	972 15 14 66
Domingo 3 Mayo	Las calas de Roses en BTT / (EasyBikes)	15 € (incluye guiado, vehículo de asistencia, seguro y avituallamiento)	607 51 80 32 (Mañana) 615 11 28 29 (Tarde)
Sábado 9 Mayo	Viaje en barco a Cadaqués / (Blaus de Roses)	15 € adultos / 7,50 € niños de 6 a 12 años, gratuito hasta 5 años	609 32 81 77
Domingo 10 Mayo	Viaje al Cap Norfeu con catamarán de supervisión submarina / (Blaus de Roses)	16 € adultos / 8 € niños de 6 a 12 años, gratuito hasta 5 años	609 32 81 77
Viernes 15 Mayo	Bautizo de mar / (GEN)	82 €	972 25 70 03
Sábado 16 Mayo	Trekking pic de l'Àliga / (Walk & Bikes)	7 € adultos / 5 € niños	663 03 44 96
Sábado 23 Mayo	Rutas en bicicleta eléctrica con GPS por los Parques Naturales del Cap de Creus o Aiguamolls de l'Empordà / (Burricleta)	25 € (menos de 4 horas) 35 € (más de 4 horas)	972 11 60 42
	Banana / (Aventura Nàutica)	15 €	608 04 81 54 659 97 69 91
	Ruta megalítica / (Educ'art)	7 € adultos	972 15 14 66
Sábado 30 Mayo	BTT Cap de Creus / (Walk & Bikes)	15 € o 25 € con regreso en barco	663 03 44 96
Domingo 31 Mayo	Excursión al Cap Norfeu / (Cala Montjoi)	8 € / 3 € menores de 6 años	972 25 62 12

// FRANÇAIS //

Date	Activité / Enterprise	Prix	Information
Tout le mois	Excursions en Train Touristique au Parc Naturel du Cap de Creus / (Roses Express)	Falconera: 9 € adultes / 5 € enfants Jòncols / Puig Alt: 18 € adultes / 12 € enfants	972 25 66 25
Week-ends	Cyclotourisme dans les Aiguamolls [Marais] de l'Empordà / (Walk & Bikes)	7 € adultes / 5 € enfants	663 03 44 96
Lundi à Vendredi (Sauf jours fériés)	Tourisme de pêche: sortie en embarcation de pêche artisanale / (Estació Nàutica)	68 € par personne (prix spéciaux pour groupes)	972 45 90 67
	Tourisme de pêche: sortie en embarcation de pêche d'arts majeurs / (Estació Nàutica)	140 € par personne (la deuxième personne 50% de réduction)	972 45 90 67
Samedi 2 Mai	Route mégalithique / (Educ'art)	7 €	972 15 14 66
Dimanche 3 Mai	Les calanques de Roses en VTT / (EasyBikes)	15 € (guidage, véhicule d'assistance, assurance et approvisionnement compris)	607 51 80 32 (Matin) 615 11 28 29 (Après-midi)
Samedi 9 Mai	Excursion en bateau à Cadaqués / (Blaus de Roses)	15 € adultes / 7,50 € enfants de 6 à 12 ans; gratuit jusqu'à 5 ans.	609 32 81 77
Dimanche 10 Mai	Excursion au Cap Norfeu sur le catamaran supervision sous-marine / (Blaus de Roses)	16 € adultes / 8 € enfants de 6 à 12 ans; gratuit jusqu'à 5 ans)	609 32 81 77
Vendredi 15 Mai	Baptême en mer / (GEN)	82 €	972 25 70 03
Samedi 16 Mai	Trekking pic de l'Àliga / (Walk & Bikes)	7 € adultes / 5 € enfants	663 03 44 96
Samedi 23 Mai	Itinéraires en vélo électrique avec GPS dans les Parcs Naturels du Cap de Creus ou des Aiguamolls [Marais] de l'Empordà / (Burricleta)	25 € (moins de 4 heures) 35 € (plus de 4 heures)	972 11 60 42
	Banana / (Aventura Nàutica)	15 €	608 04 81 54 659 97 69 91
	Route mégalithique / (Educ'art)	7 € adults	972 15 14 66
Samedi 30 Mai	VTT Cap de Creus / (Walk & Bikes)	15 € / 25 € avec retour en bateau	663 03 44 96
Dimanche 31 Mai	Excursion au Cap Norfeu / (Cala Montjoi)	8 € / 3 € moins de 6 ans	972 25 62 12

// ENGLISH //

Date	Activity / Company	Price	Information
All month Long	Trips in Tourist Train to the Cap de Creus Nature Park / (Roses Express)	Falconera €9 adults / €5 children Jòncols / Puig Alt: €18 adults; €12 children	972 25 66 25
Weekends	Cycling Tours to Aiguamolls de l'Empordà / (Walk & Bikes)	€7 adults; €5 children	663 03 44 96
Mondays through Fridays (except holidays)	Fishing Tourism: Excursion on an Artisanal Fishing Boat / (Estació Nàutica)	€68 per person (special pricing for groups)	972 45 90 67
	Fishing tourism: Excursion on a Large-Scale Fishing Boat / (Estació Nàutica)	€140 per person (the second person receives a 50% discount)	972 45 90 67
Saturday May 2	Megalithic Trail / (Educ'art)	€7	972 15 14 66
Sunday May 3	The Inlets of Roses on MTB / (EasyBikes)	€15 (includes guide, support vehicle, insurance and provisions)	607 51 80 32 (Morning) 615 11 28 29 (Afternoon)
Saturday May 9	Boat Trip to Cadaqués / (Blaus de Roses)	€15 adults / €7.50 children 6-12; free for children under 5	609 32 81 77
Sunday May 10	Trip to Cap Norfeu in a Glass Bottom Catamaran / (Blaus de Roses)	€16 adults; €8 children 6-12; free for children under 5	609 32 81 77
Friday May 15	Baptism of the Sea / (GEN)	€82	972 25 70 03
Saturday May 16	Pic de l'Àliga Trek / (Walk & Bikes)	€7 adults / €5 children	663 03 44 96
Saturday May 23	Electric Bicycle Tours with GPS to Cap de Creus or Aiguamolls de l'Empordà Nature Parks / (Burricleta)	€25 (less than 4 hours) €35 (more than 4 hours)	972 11 60 42
	Banana / (Aventura Nàutica)	€15	608 04 81 54 659 97 69 91
	Megalithic Trail / (Educ'art)	€7 adults	972 15 14 66
Saturday May 30	MTB Cap de Creus / (Walk & Bikes)	€15 / €25 with return trip in boat	663 03 44 96
Sunday May 31	Trip to Cap Norfeu / (Cala Montjoi)	€8 / €3 for children under 6	972 25 62 12

// DEUTSCH //

Datum	Aktivität / Unternehmen	Preis	Info
Den ganzen Monat	Ausflüge mit dem Touristenzug durch den Naturpark Cap de Creus / (Roses Express)	Falconera: 9 € Erwachsene / 5 € Kinder Jòncols / Puig Alt: 18 € Erwachsene / 12 € Kinder	972 25 66 25
Wochenende	Fahrradtouren durch die Aiguamolls de l'Empordà / (Walk & Bikes)	7 € Erwachsene / 5 € Kinder	663 03 44 96
Montag bis Freitag (außer an Feiertagen)	Fischereitouren: Ausflüge mit echten Fischereibooten / (Estació Nàutica)	68 € pro Person (Sonderpreise für Gruppen)	972 45 90 67
	Fischereitouren: Ausflüge mit Fischereibooten grösserer Kapazität / (Estació Nàutica)	140 € pro Person (eine zweite Person erhält 50% Rabatt)	972 45 90 67
Samstag 02. Mai	Hünengräber und Megalith Tour / (Educ'art)	7 €	972 15 14 66
Sonntag 03. Mai	Die Wasserläufe von Roses mit MTB / (EasyBikes)	15 € (einschliesslich Beratung, Hilfsfahrzeug, Versicherung und Versorgung)	607 51 80 32 (am Morgen) 615 11 28 29 (Nachmittags)
Samstag 09. Mai	Bootsfahrt nach Cadaqués / (Blaus de Roses)	15 € Erwachsene / 7,50 € Kinder zwischen 6 und 12 Jahren; Kinder unter fünf kostenfrei	609 32 81 77
Sonntag 10. Mai	Fahrt nach Cap Norfeu mit dem Glassboden - Katamaran / (Blaus de Roses)	16 € Erwachsene / 8 € Kinder zwischen 6 und 12 Jahren; Kinder unter fünf kostenfrei	609 32 81 77
Freitag 15. Mai	Seetaufe / (GEN)	82 €	972 25 70 03
Samstag 16. Mai	Wanderung zum Adlersgipfel (pic de l'Àliga) / (Walk & Bikes)	7 € Erwachsene / 5 € Kinder	663 03 44 96
Samstag 23. Mai	Fahrradtour mit elektrischem Fahrrad durch den Naturpark Cap de Creus oder die Aiguamolls de l'Empordà / (Burricleta)	25 € (weniger als vier Stunden) 35 € (mehr als vier Stunden)	972 11 60 42
	Banana / (Aventura Nàutica)	15 €	608 04 81 54 659 97 69 91
	Hünengräber und Megalith Tour / (Educ'art)	7 € Erwachsene	972 15 14 66
Samstag 30. Mai	MTB Tour nach Cap de Creus / (Walk & Bikes)	15 € / 25 € mit Rückfahrt bei Boot	663 03 44 96
Sonntag 31. Mai	Ausflug nach Cap Norfeu / (Cala Montjoi)	8 € / 3 € Kinder unter 6 Jahren	972 25 62 12



ROSES®

visit.roses.cat

FOLLOW US: VISIT ROSES

